

**LES CAHIERS  
DU COMITÉ D'HISTOIRE**

**L'organisation des services centraux  
du ministère du travail  
1945-2012**

*Tome II  
1990-2012*

**Cahier n° 15-16**

**Décembre 2012**

**Comité d'histoire des administrations chargées du travail,  
de l'emploi et de la formation professionnelle.**

Tous droits réservés

Ministère du travail, de l'emploi de la formation professionnelle et du dialogue social; Paris 2012.  
ISSN n° 1628 – 2663

**L'organisation des services centraux  
du ministère du travail  
1945-2012**

**1990-2012**



# DIRECTION DE L'ADMINISTRATION GENERALE, DU PERSONNEL ET DU BUDGET

44, rue Cambronne Paris 15<sup>ème</sup>  
 autorité conjointe du ministre du travail, de l'emploi et de la formation professionnelle  
 et du ministre de la solidarité, de la santé et de la protection sociale

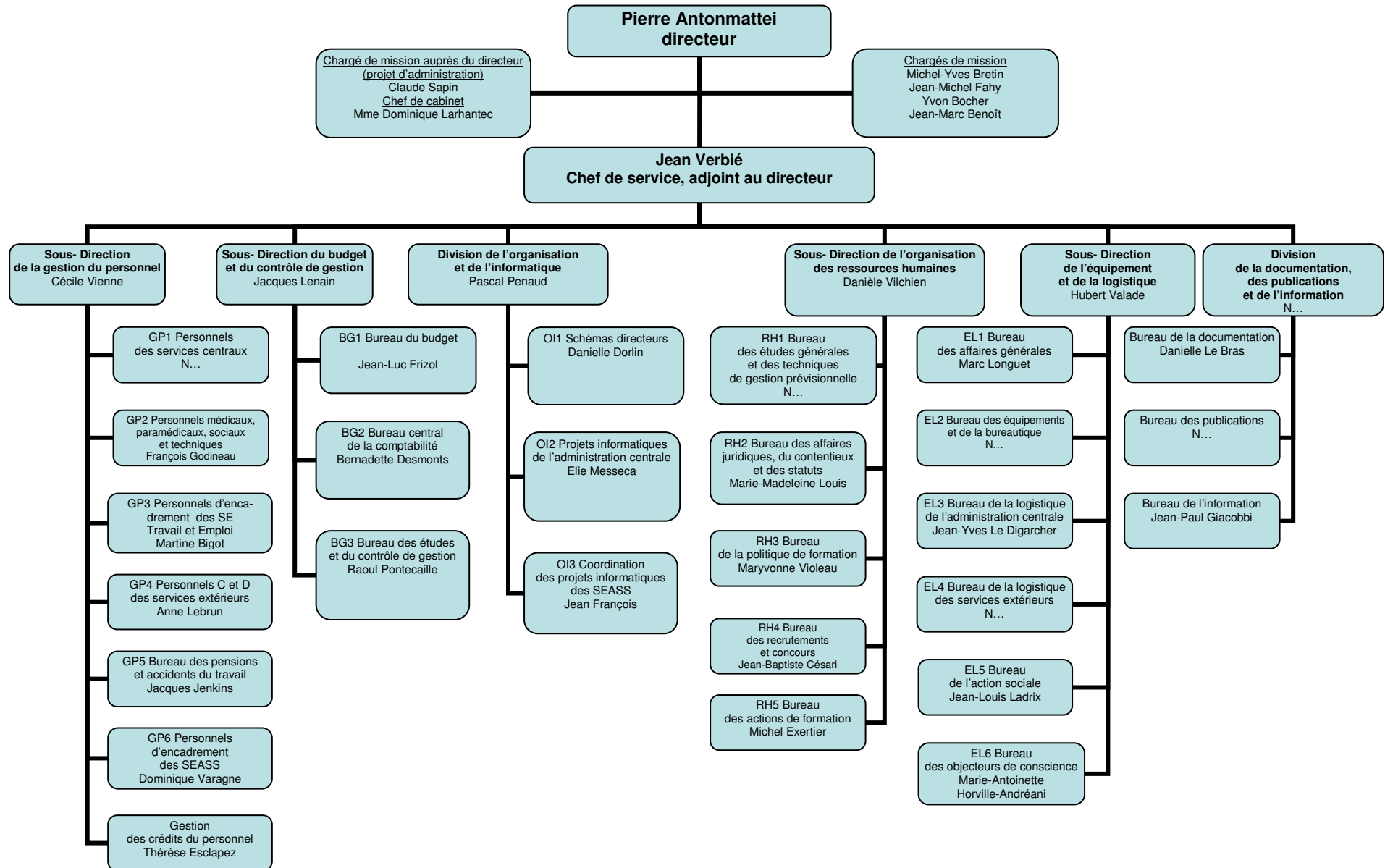

1990-1991

**DELEGATION A L'EMPLOI**  
55, avenue Bosquet Paris 7<sup>ème</sup>  
ministère du travail, de l'emploi et de la formation professionnelle

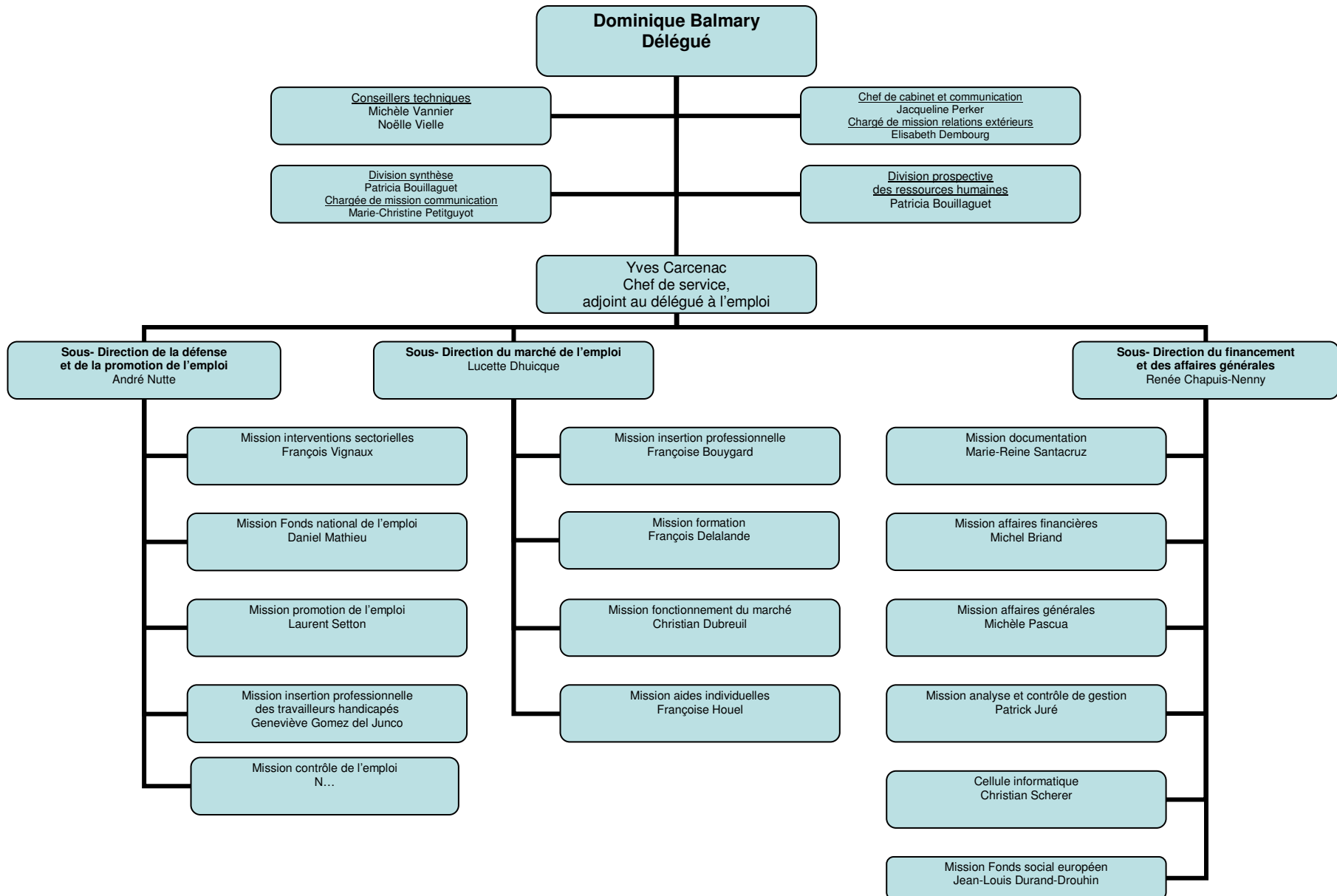

# DELEGATION A LA FORMATION PROFESSIONNELLE

50-56, rue de la Procession Paris 15<sup>ème</sup>  
 ministère du travail, de l'emploi et de la formation professionnelle

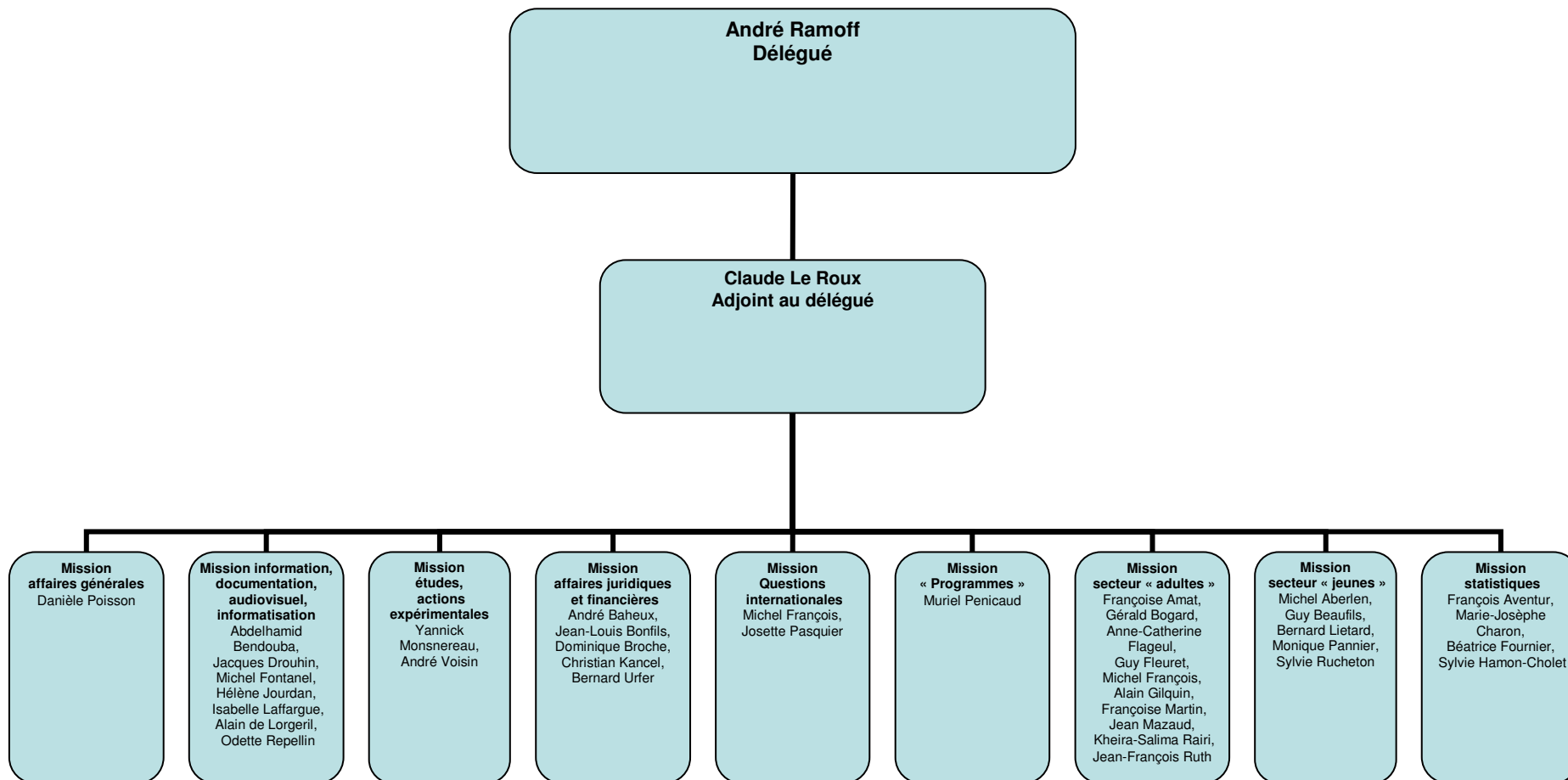

1990-1991

# DIRECTION DE LA POPULATION ET DES MIGRATIONS

1, place de Fontenoy Paris 7<sup>ème</sup>  
ministère de la solidarité, de la santé et de la protection sociale

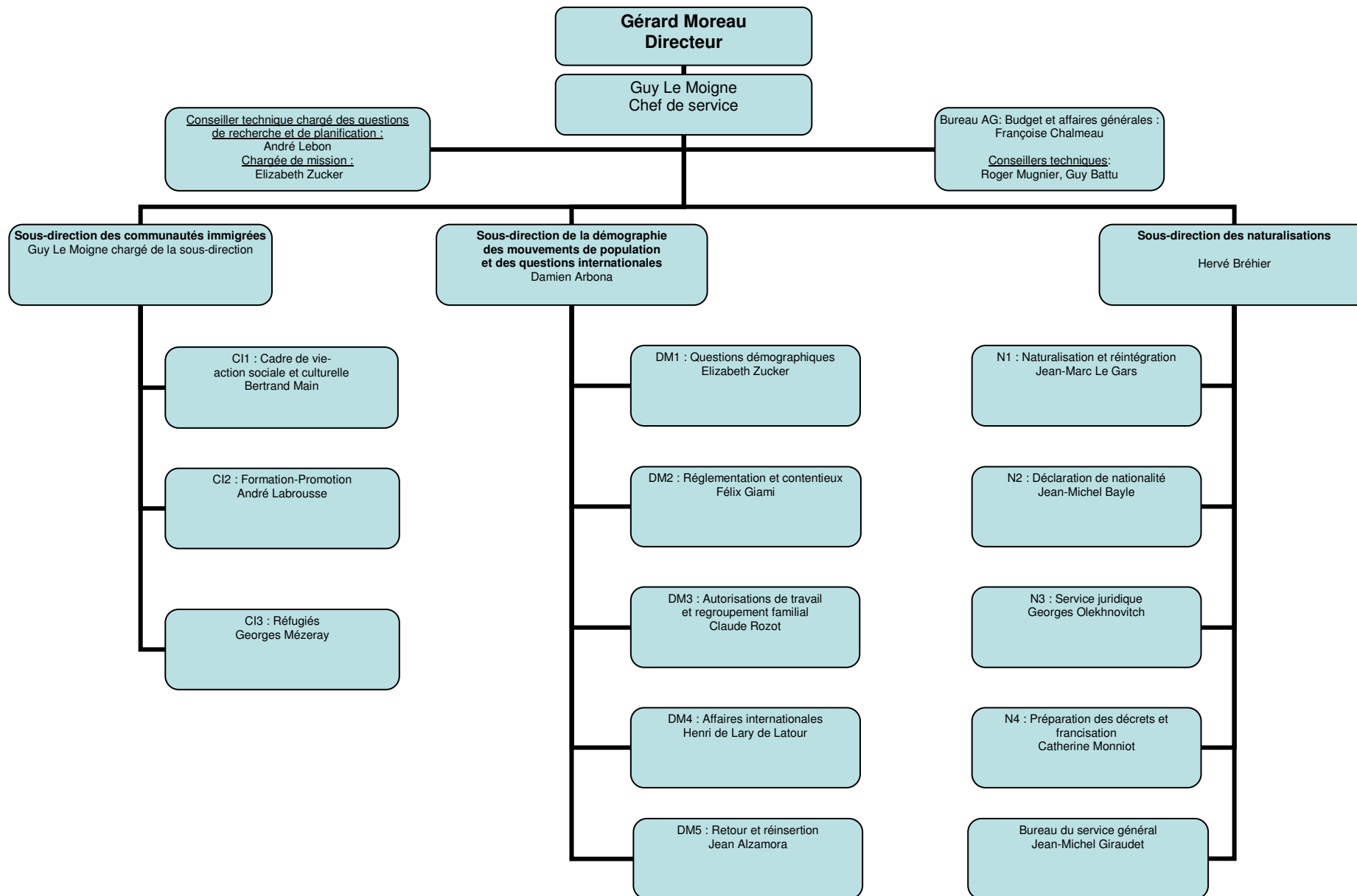



1990-1991

## DIVISION DES RELATIONS INTERNATIONALES

1, place de Fontenoy Paris 7<sup>ème</sup>

autorité conjointe du ministre du travail, de l'emploi et de la formation professionnelle  
et du ministre de la solidarité, de la santé et de la protection sociale

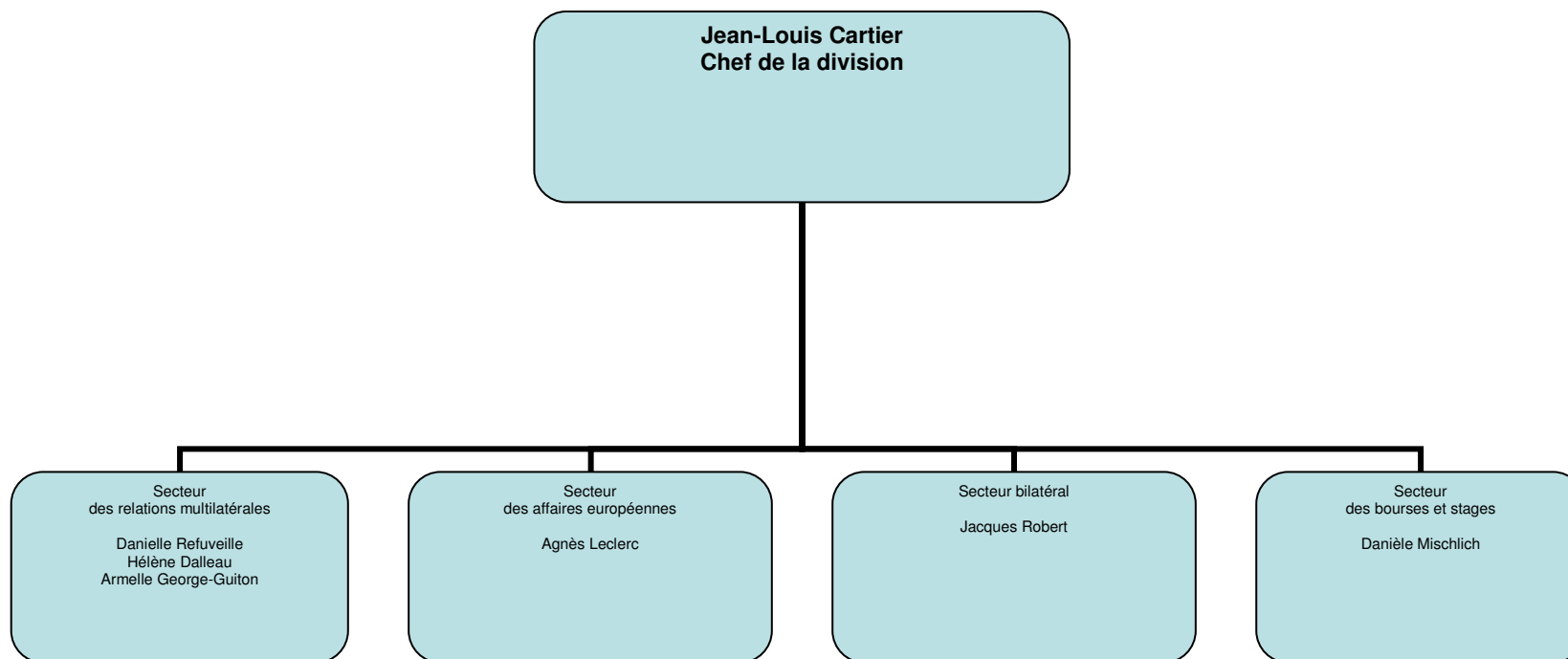

# DIRECTION DES RELATIONS DU TRAVAIL

1, place de Fontenoy Paris 7<sup>ème</sup>  
 ministère du travail, de l'emploi et de la formation professionnelle

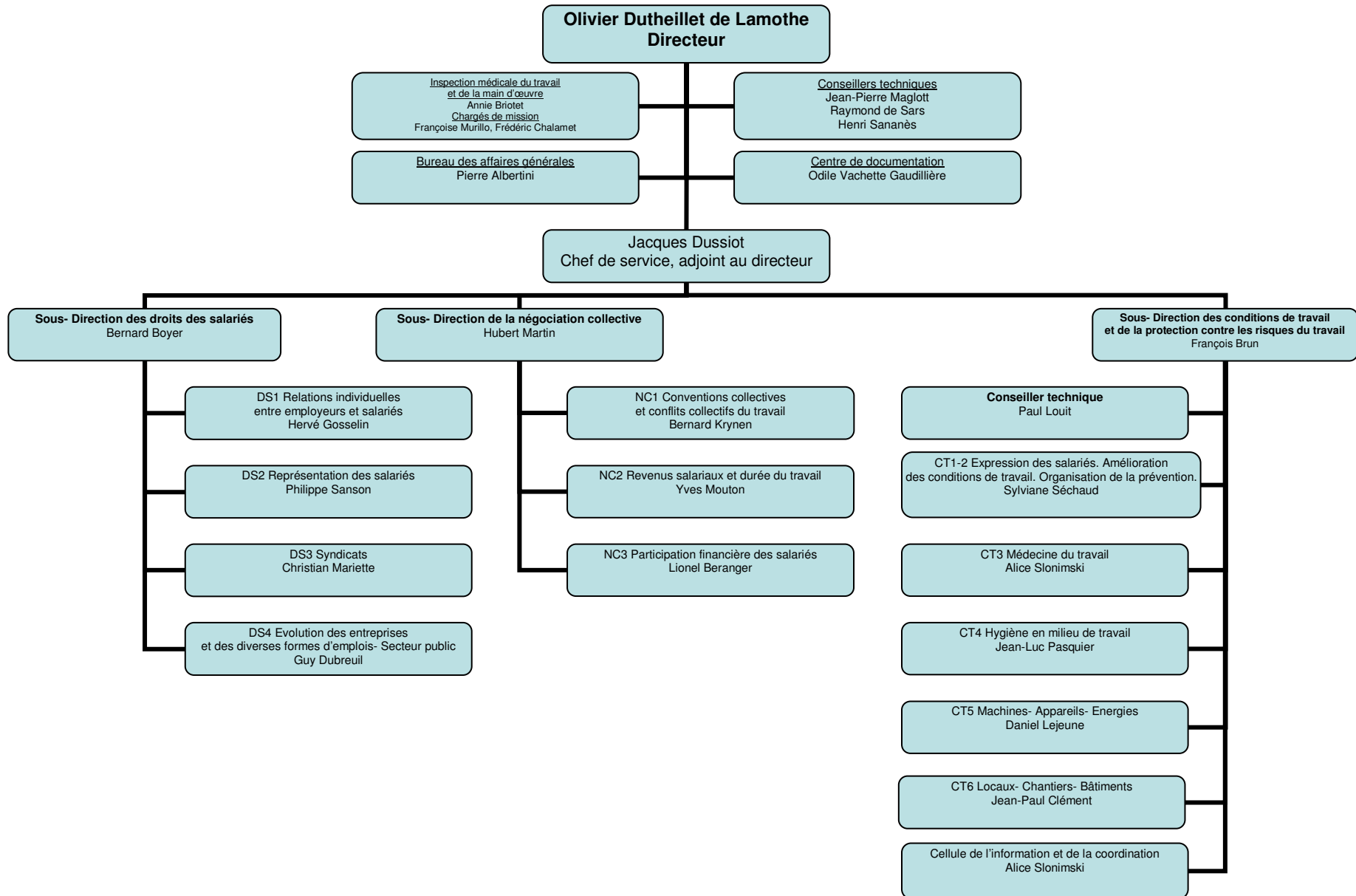

1990-1991

**SERVICES DU SECRETARIAT D'ETAT  
CHARGE DES DROITS DES FEMMES**  
31, rue Le Peletier Paris 9<sup>ème</sup>  
secrétariat d'Etat aux Droits des femmes

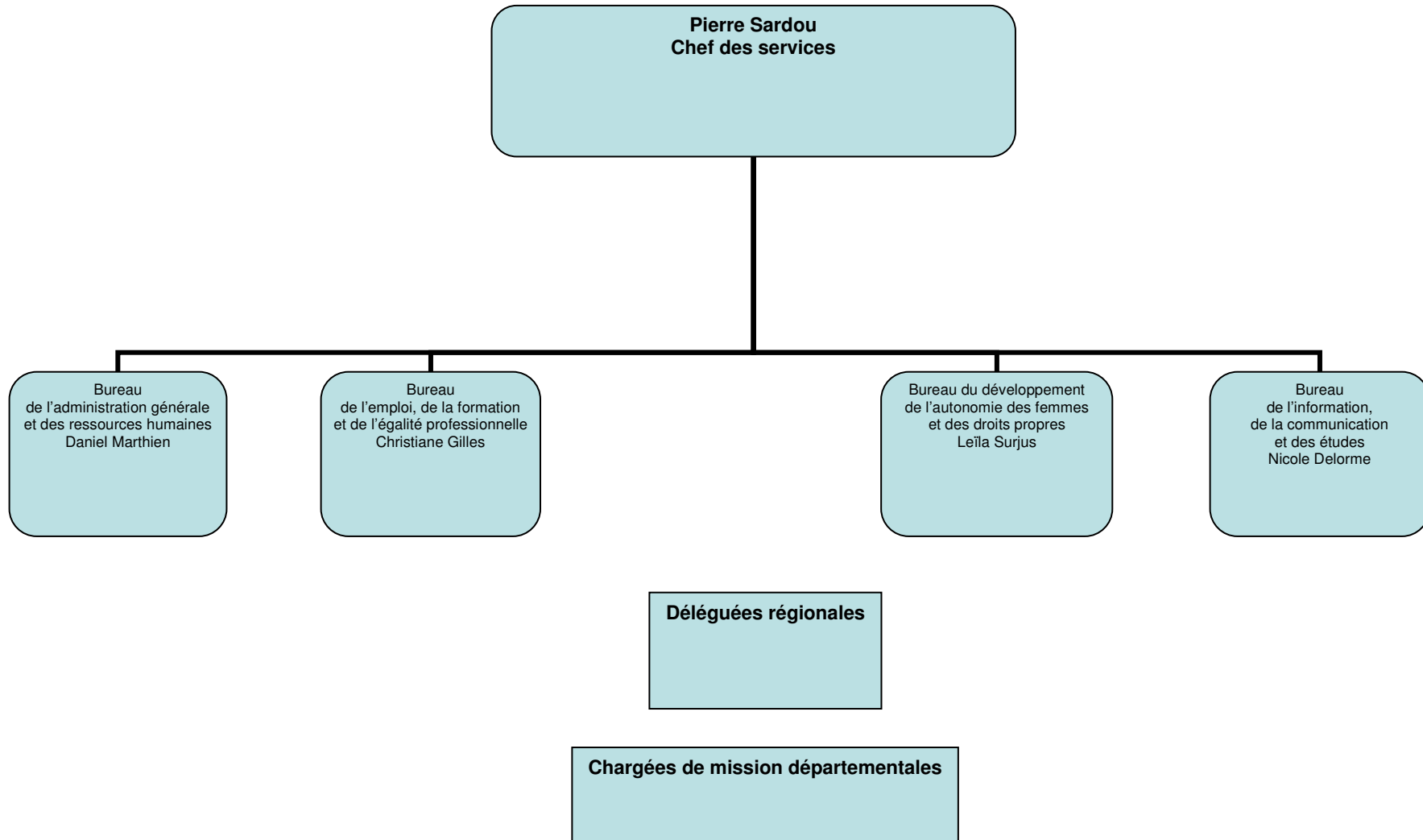

# SERVICE DES ETUDES ET DE LA STATISTIQUE

1, place de Fontenoy Paris 7<sup>ème</sup>

ministère du travail, de l'emploi et de la formation professionnelle

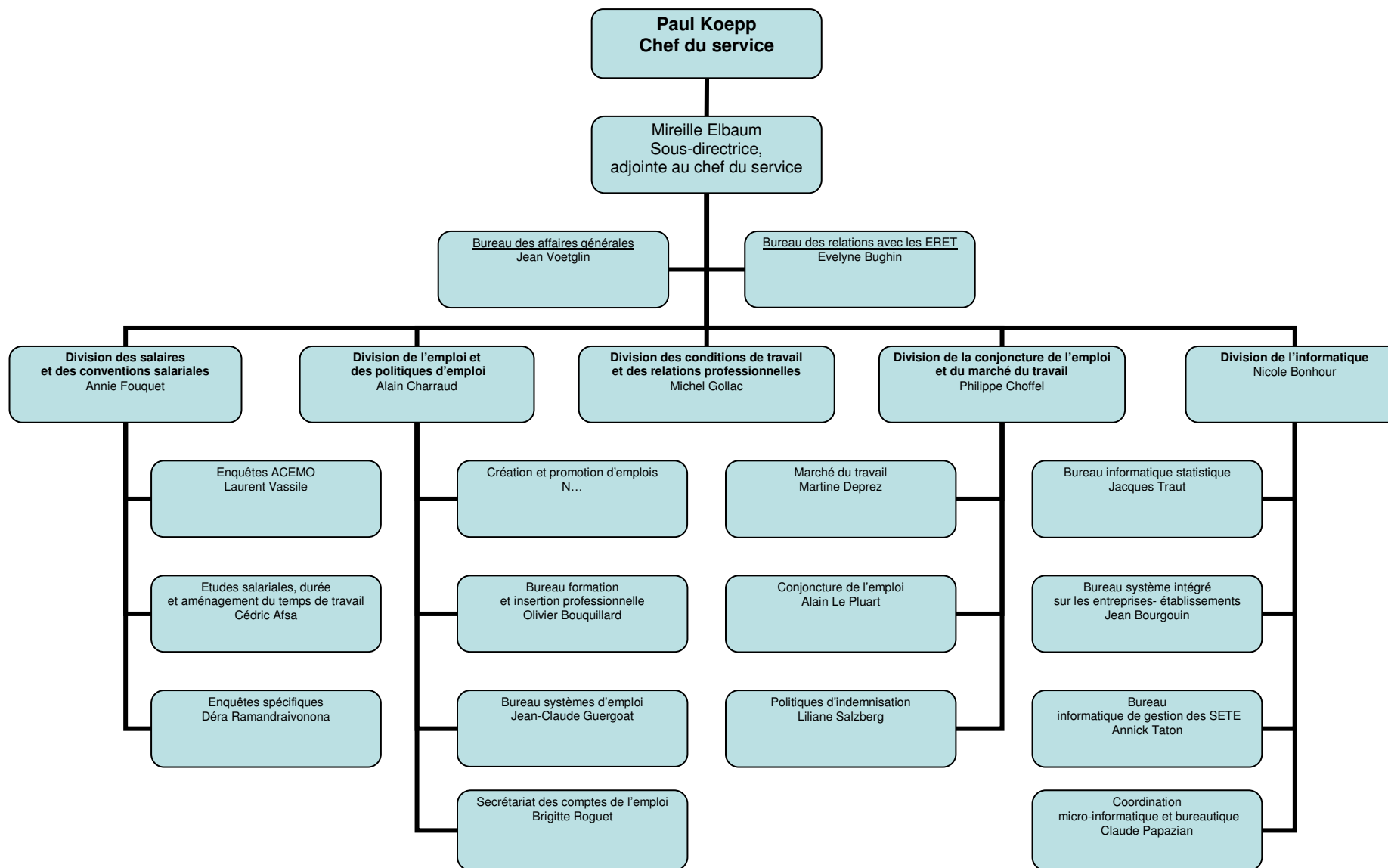

1990-1991

## AUTRES STRUCTURES DE L'ADMINISTRATION CENTRALE DIRECTEMENT RATTACHEES AU MINISTRE OU A SON CABINET

<p>Bureau des cabinets : 127, rue de Grenelle 75007 Paris</p> <p>Chef du bureau : Jean-Pierre Bugeau</p>	<p>Institut national du travail, de l'emploi et de la formation professionnelle (INTEFP) 1498, route de Sain-Bel 69280 Marcy L'Etoile 69260 Charbonnières-les-Bains</p> <p>Directeur : Jean Courdouan</p>	<p>Bureau de l'information et de la presse 127, rue de Grenelle 75007 Paris</p> <p>Chef de bureau : N...</p>
<p>Bureau de l'information et de la presse 127, rue de Grenelle 75007 Paris</p> <p>Chef de bureau : N...</p>		<p>Mission centrale d'appui et de coordination des services extérieurs du travail et de l'emploi 1, place de Fontenoy Paris 7</p> <p>Chef de la mission : Claude Chetcuti</p>



1992

# DIRECTION DE L'ADMINISTRATION GENERALE ET DE LA MODERNISATION DES SERVICES

39-43, quai André-Citroën, Paris 15<sup>ème</sup>  
ministère du travail, de l'emploi et de la formation professionnelle

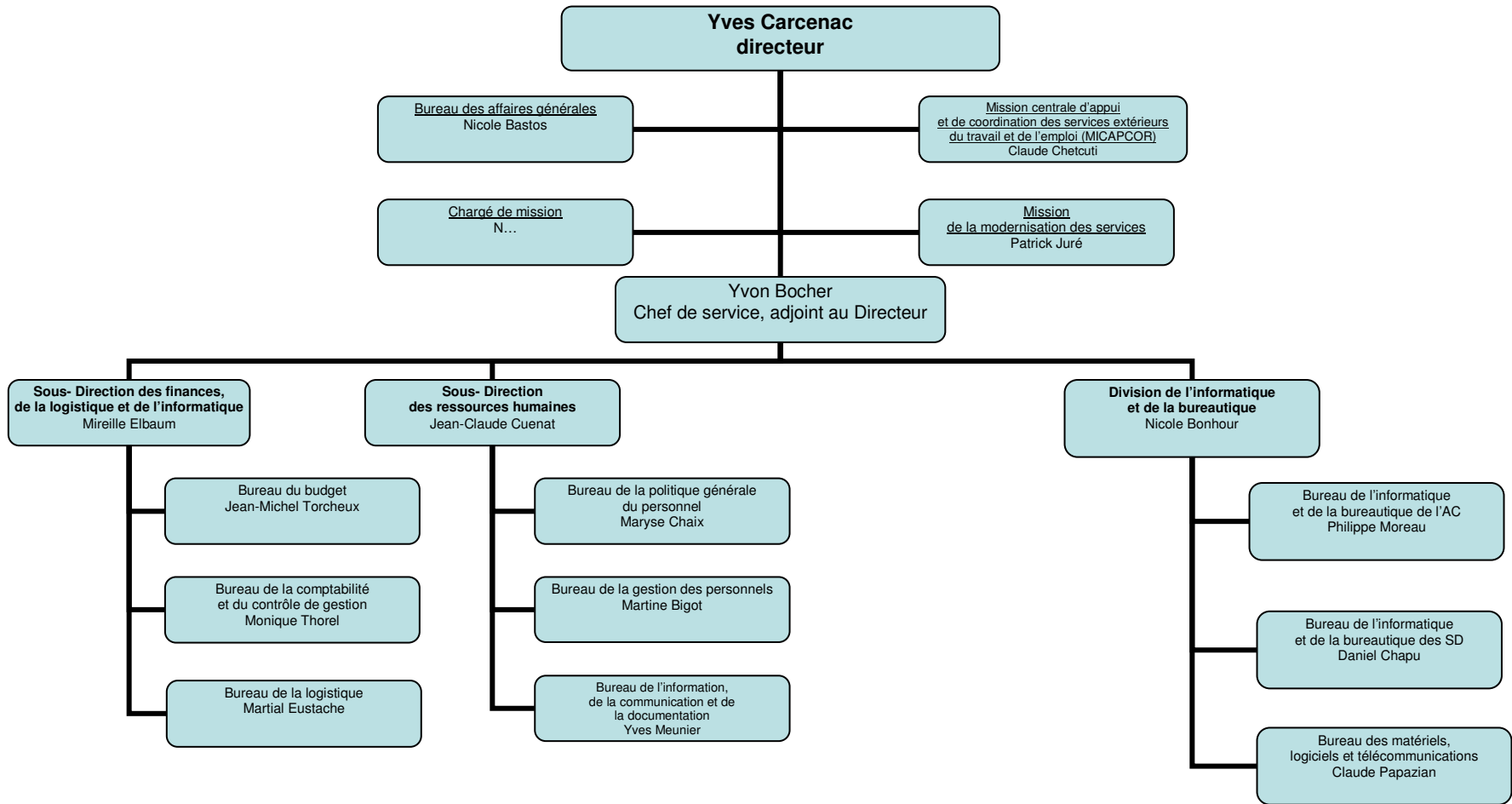

**DIRECTION DE L'ADMINISTRATION GENERALE, DU PERSONNEL ET DU BUDGET**  
**44, rue Cambronne Paris 15<sup>ème</sup>**  
 sous l'autorité conjointe du ministre du travail, de l'emploi et de la formation professionnelle et du ministre des affaires sociales et de l'intégration

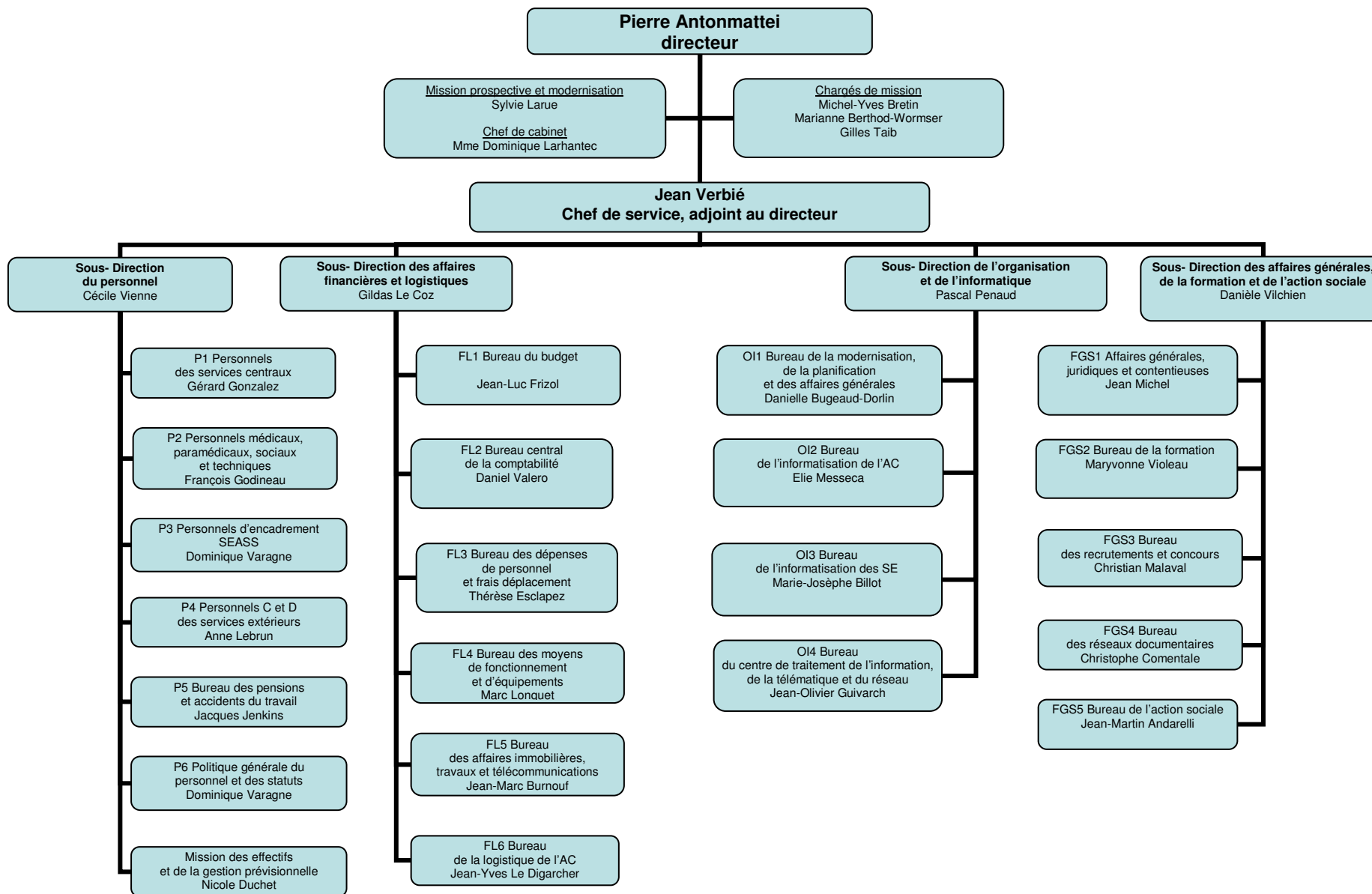



**DELEGATION A L'EMPLOI**  
**55, avenue Bosquet Paris 7<sup>ème</sup>**  
 ministère du travail, de l'emploi et de la formation professionnelle

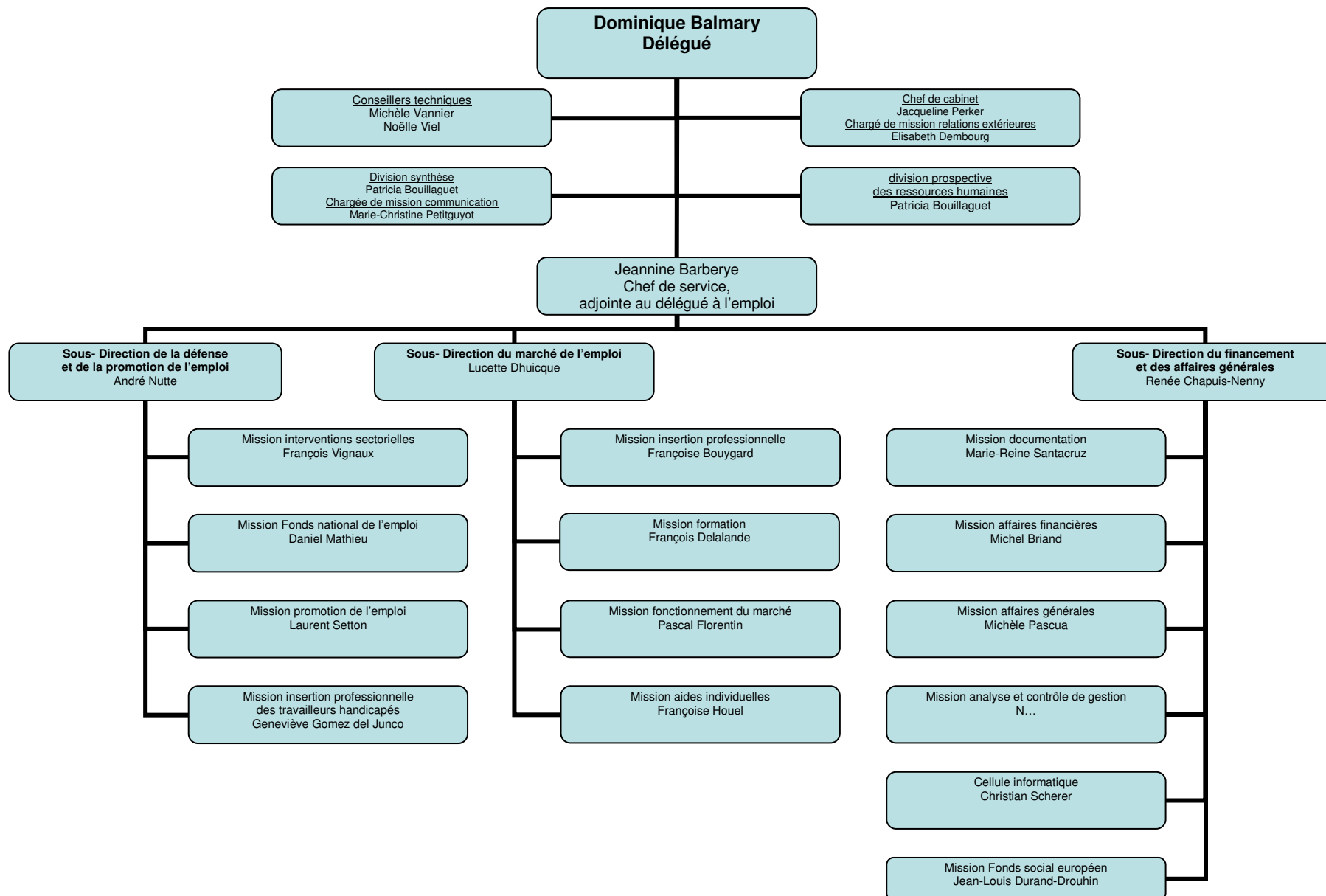

1992

# DELEGATION A LA FORMATION PROFESSIONNELLE

50-56, rue de la Procession Paris 15<sup>ème</sup>  
ministère du travail, de l'emploi et de la formation professionnelle

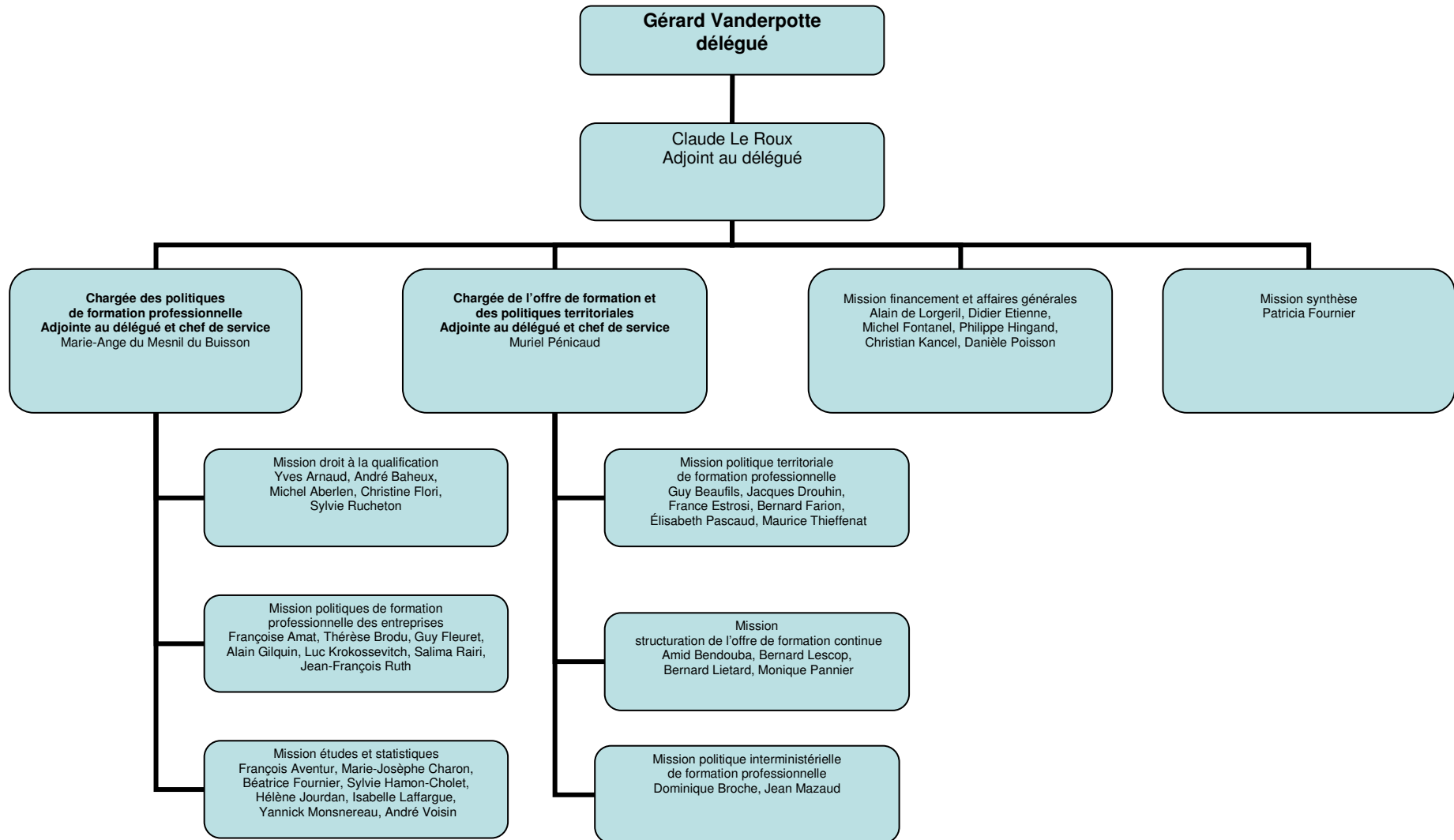

1992

# DIRECTION DE LA POPULATION ET DES MIGRATIONS

1, place de Fontenoy Paris 7<sup>ème</sup>

sous l'autorité du ministre des affaires sociales et de l'intégration  
et du ministre du travail, de l'emploi et de la formation professionnelle

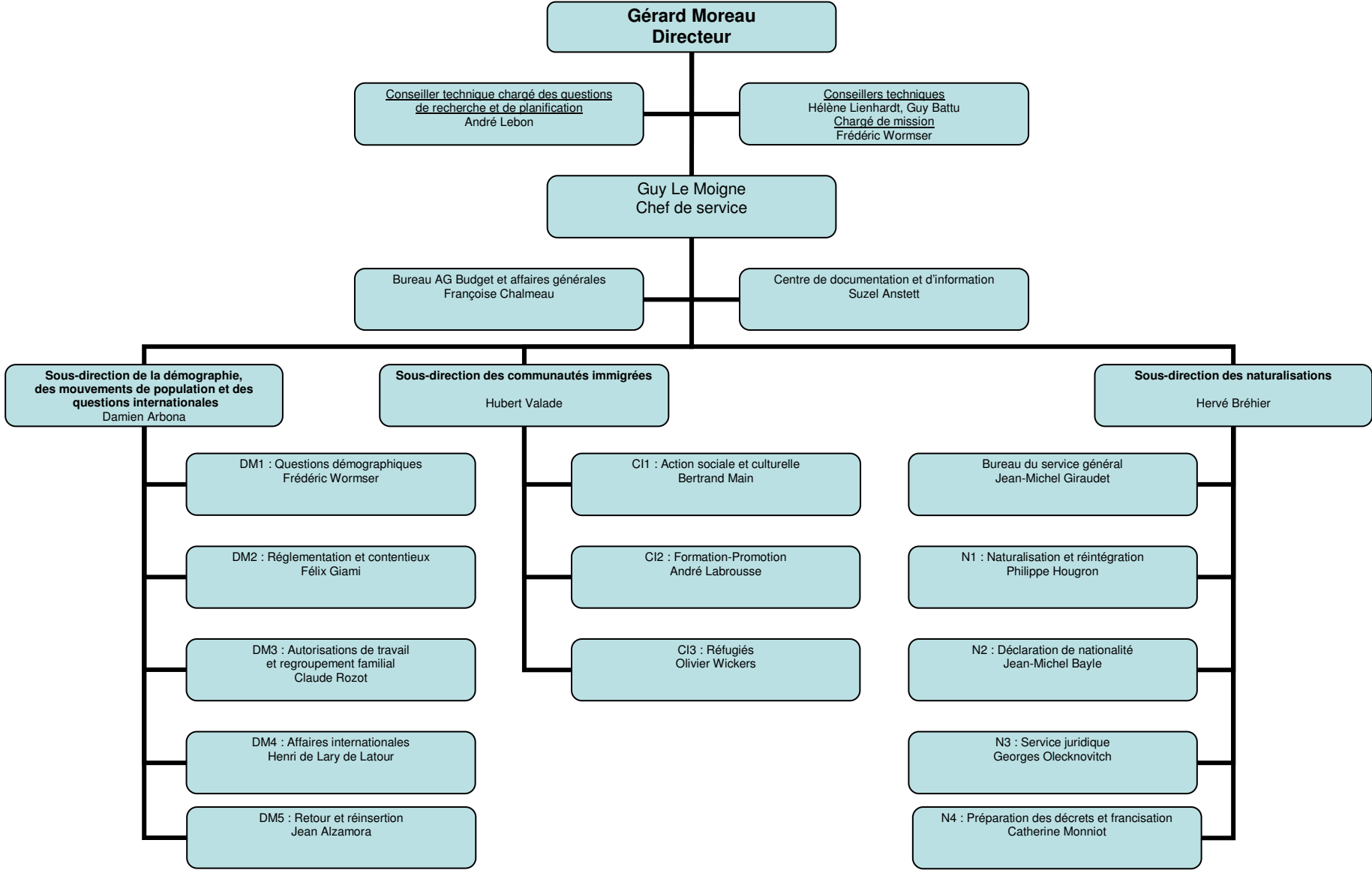

1992

# DIVISION DES RELATIONS INTERNATIONALES

100, avenue Raymond Poincaré Paris 16<sup>ème</sup>

sous l'autorité conjointe du ministre des affaires sociales et de l'intégration  
et du ministre du travail, de l'emploi et de la formation professionnelle

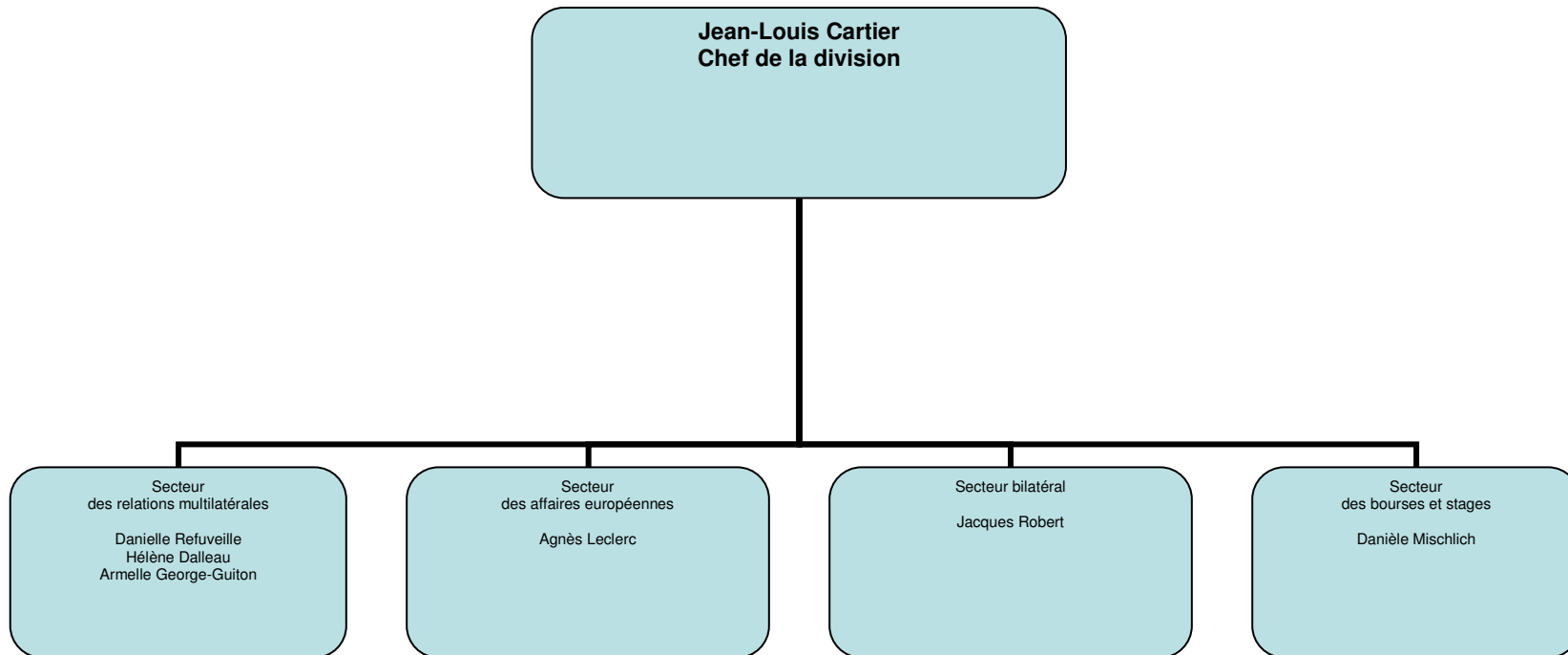

# DIRECTION DES RELATIONS DU TRAVAIL

1, place de Fontenoy Paris 7<sup>ème</sup>

ministère du travail, de l'emploi et de la formation professionnelle

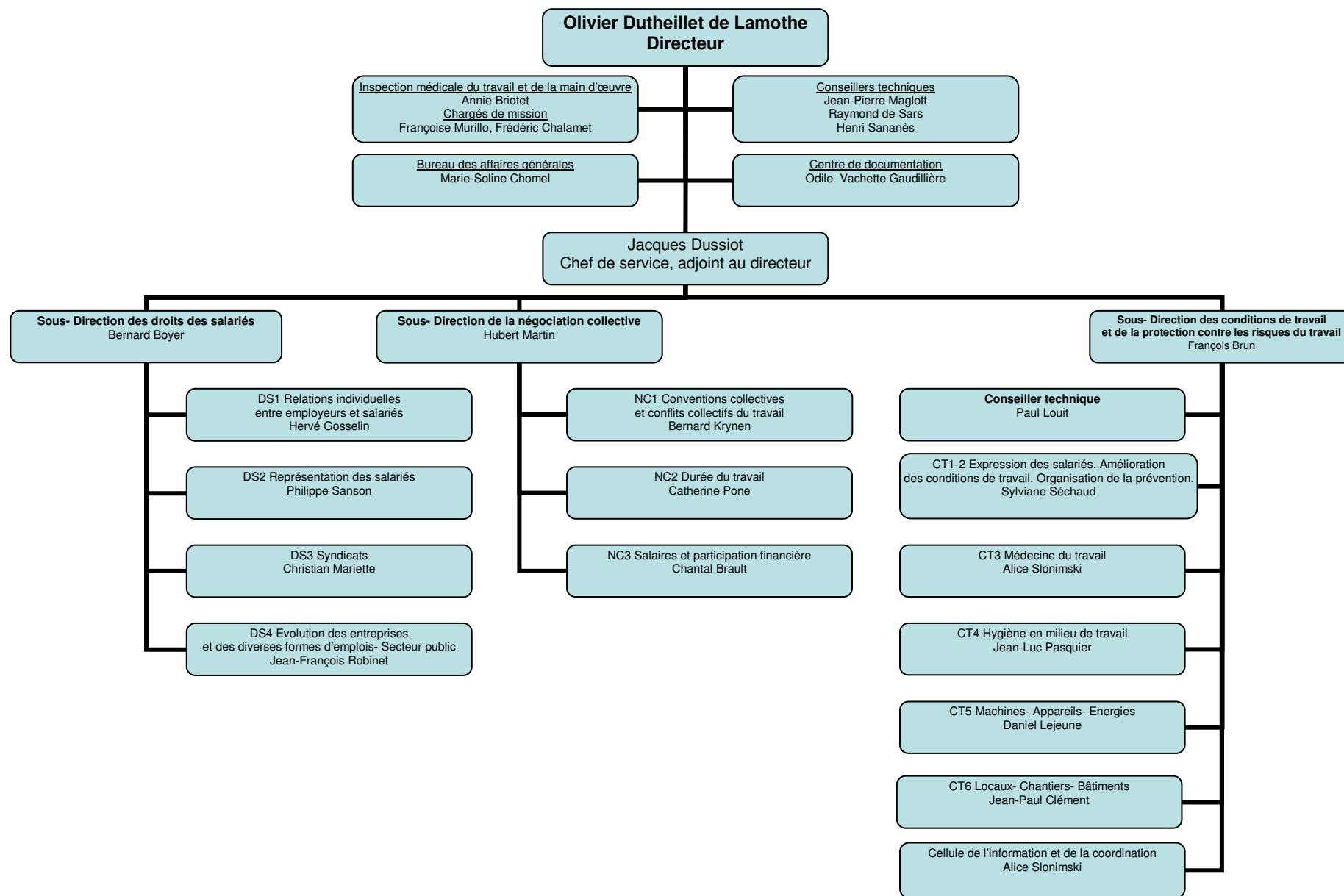

1992

# SERVICES DU SECRETARIAT D'ETAT AUX DROITS DES FEMMES

31, rue Le Peletier 75009 Paris<sup>ème</sup>

secrétariat d'Etat aux droits des femmes et vie quotidienne auprès du ministre du travail, de l'emploi et de la formation professionnelle

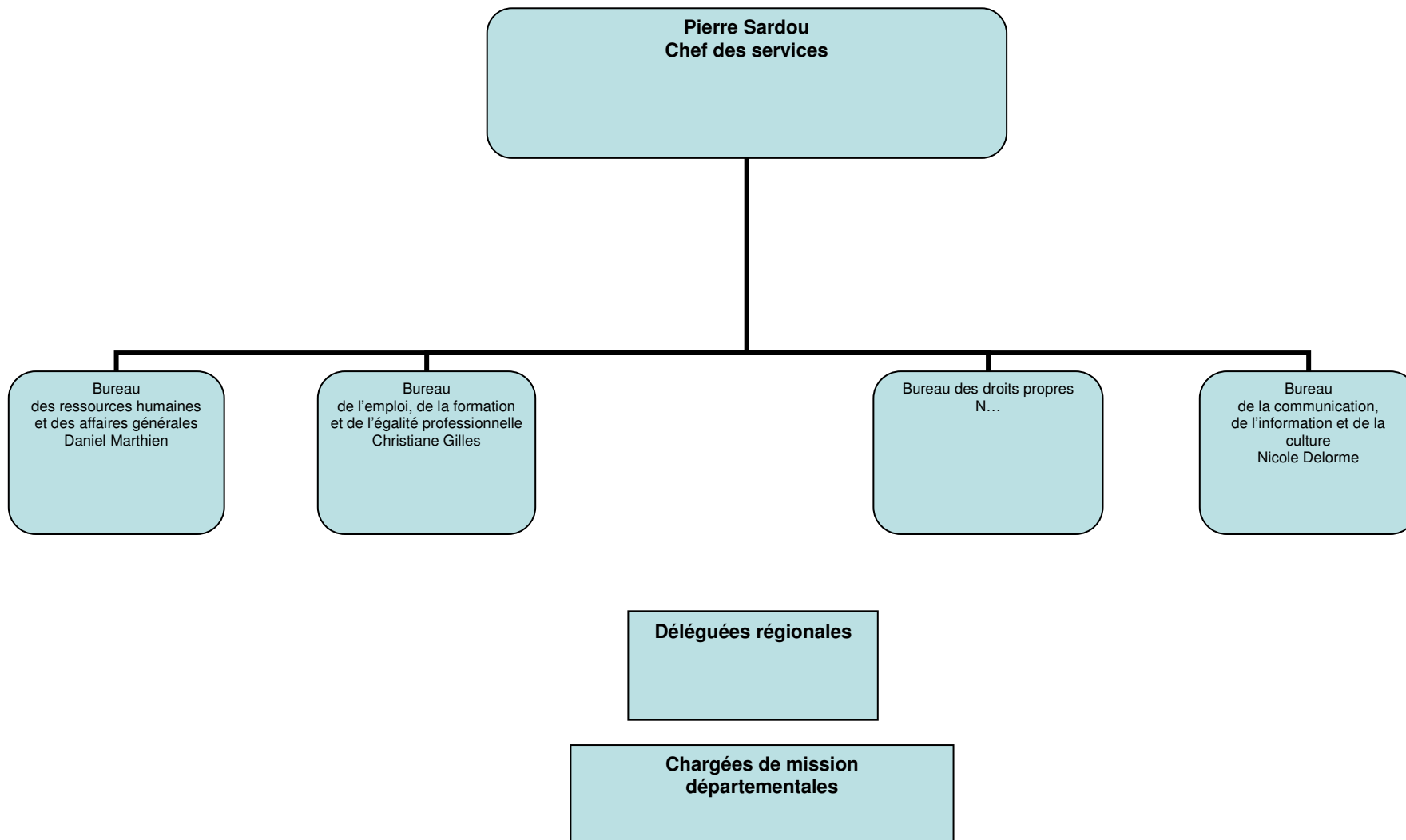

1992

**SERVICE DES ETUDES ET DE LA STATISTIQUE**  
**1, place de Fontenoy Paris 7<sup>ème</sup>**  
ministère du travail, de l'emploi et de la formation professionnelle

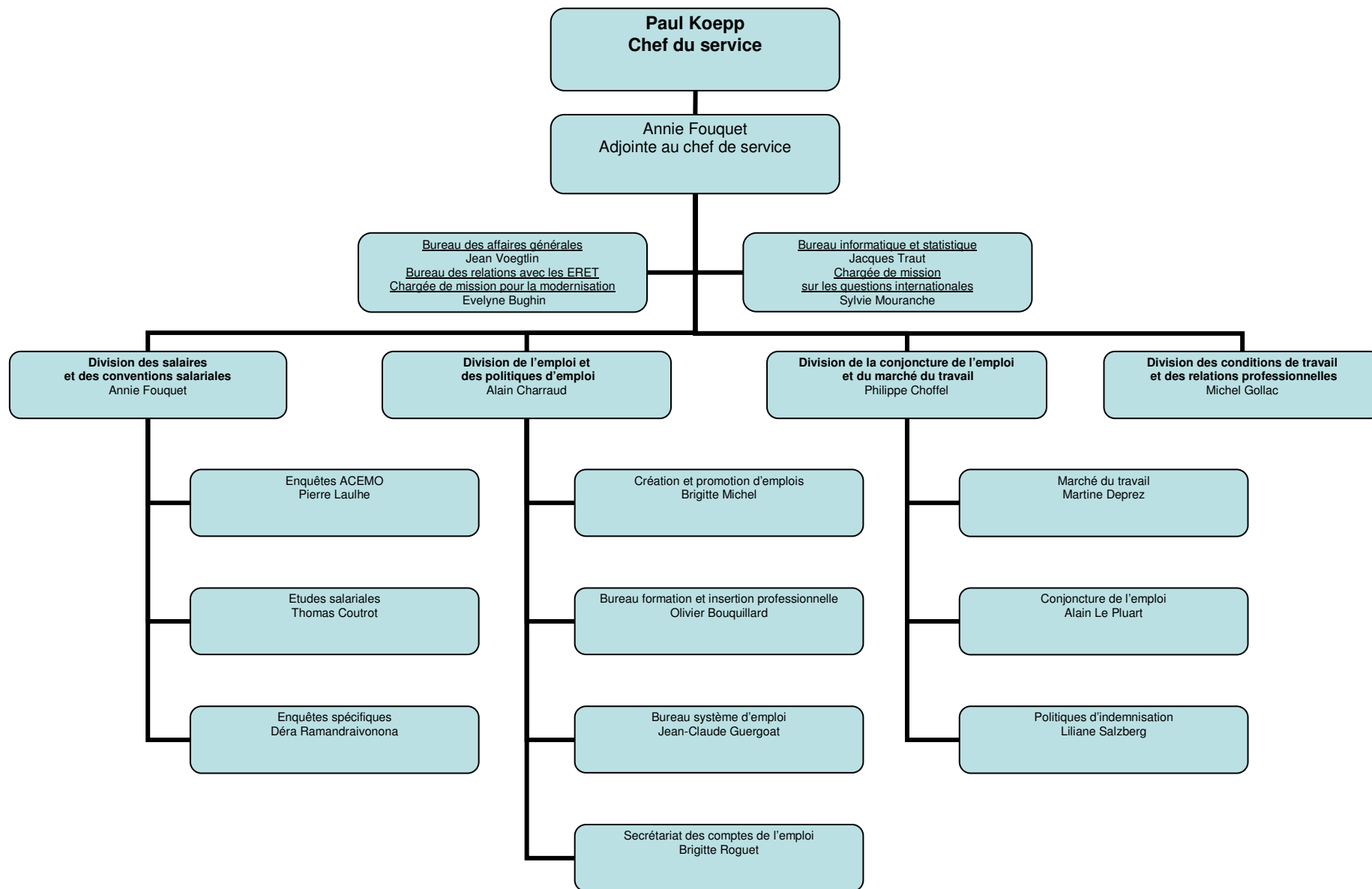

## AUTRES STRUCTURES DE L'ADMINISTRATION CENTRALE DIRECTEMENT RATTACHEES AU MINISTRE OU A SON CABINET

<p style="text-align: center;">Bureau des cabinets : 127, rue de Grenelle 75007Paris</p> <p style="text-align: center;">Chef du bureau : Jean-Pierre Bugeau</p>	<p style="text-align: center;">Institut national du travail, de l'emploi et de la formation professionnelle (INTEFP) 1498, route de Sain-Bel 69280 Marcy L'Etoile 69260 Charbonnières-les-Bains</p> <p style="text-align: center;">Directeur : Jean Courdouan</p>	<p style="text-align: center;">Bureau de l'information et de la presse 127, rue de Grenelle 75007 Paris</p> <p style="text-align: center;">Chef de bureau : Catherine Martin</p>
	<p style="text-align: center;">Bureau de l'information et de la presse 127, rue de Grenelle 75007 Paris</p> <p style="text-align: center;">Chef de bureau : Catherine Martin</p>	



1993

# DIRECTION DE L'ADMINISTRATION GENERALE ET DE LA MODERNISATION DES SERVICES

39-43, quai André-Citroën, Paris 15<sup>ème</sup>  
ministère du travail, de l'emploi et de la formation professionnelle

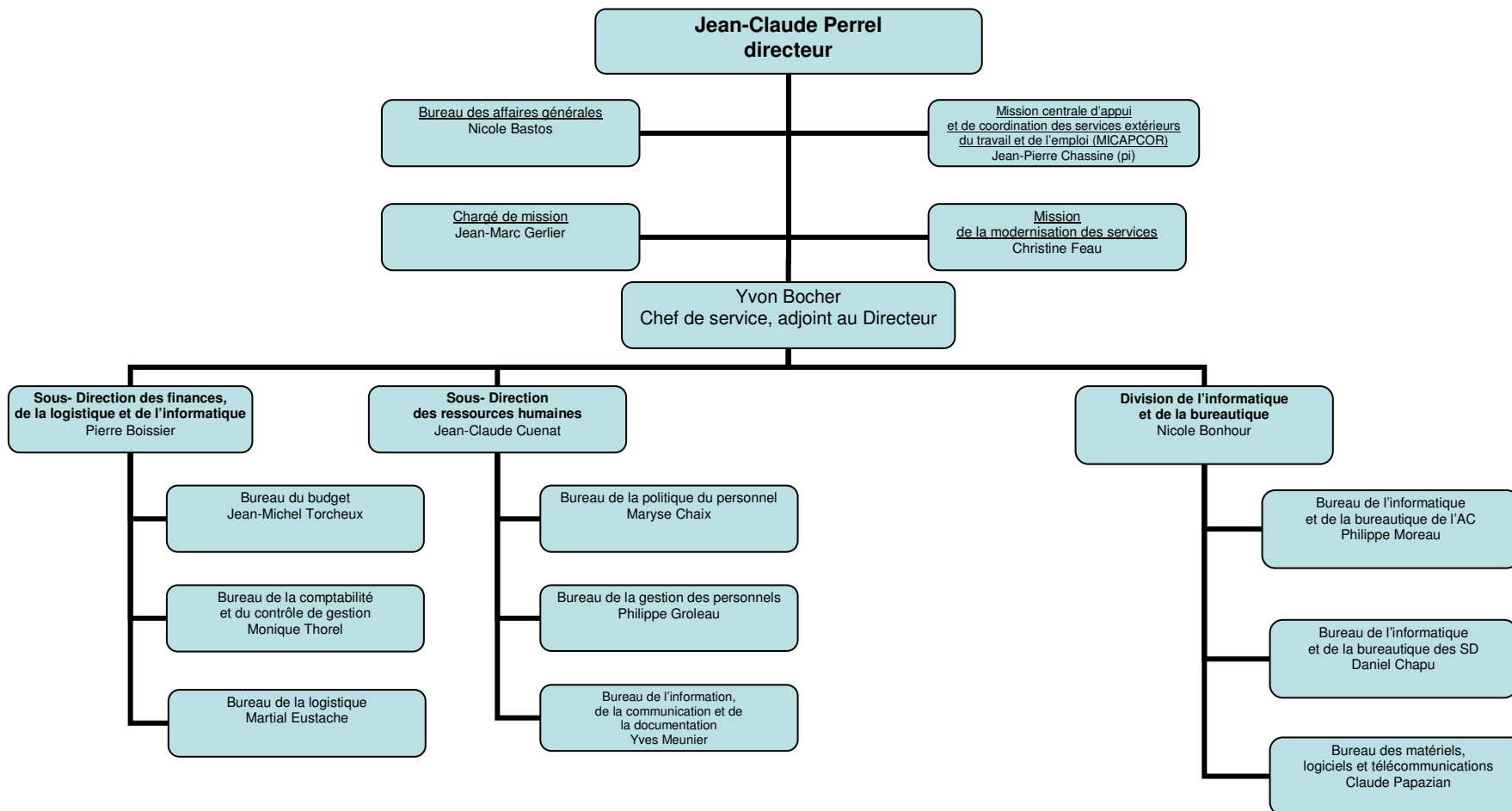

# DIRECTION DE L'ADMINISTRATION GENERALE, DU PERSONNEL ET DU BUDGET

44, rue Cambronne Paris 15<sup>ème</sup>

sous l'autorité conjointe du ministre du travail, de l'emploi et de la formation professionnelle et du ministre des affaires sociales et de l'intégration

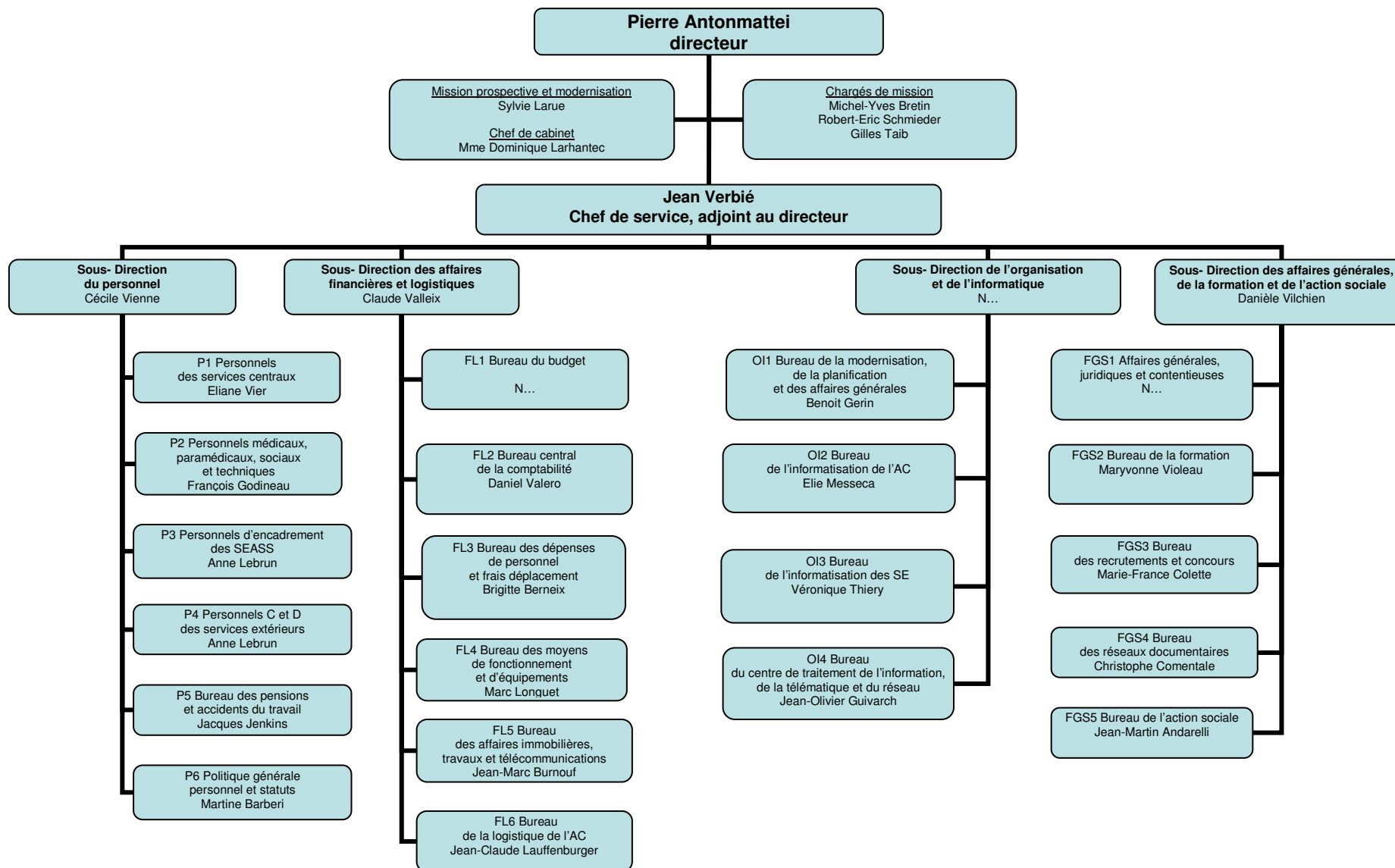

**DELEGATION A L'EMPLOI**  
**55, avenue Bosquet Paris 7<sup>ème</sup>**  
 ministère du travail, de l'emploi et de la formation professionnelle

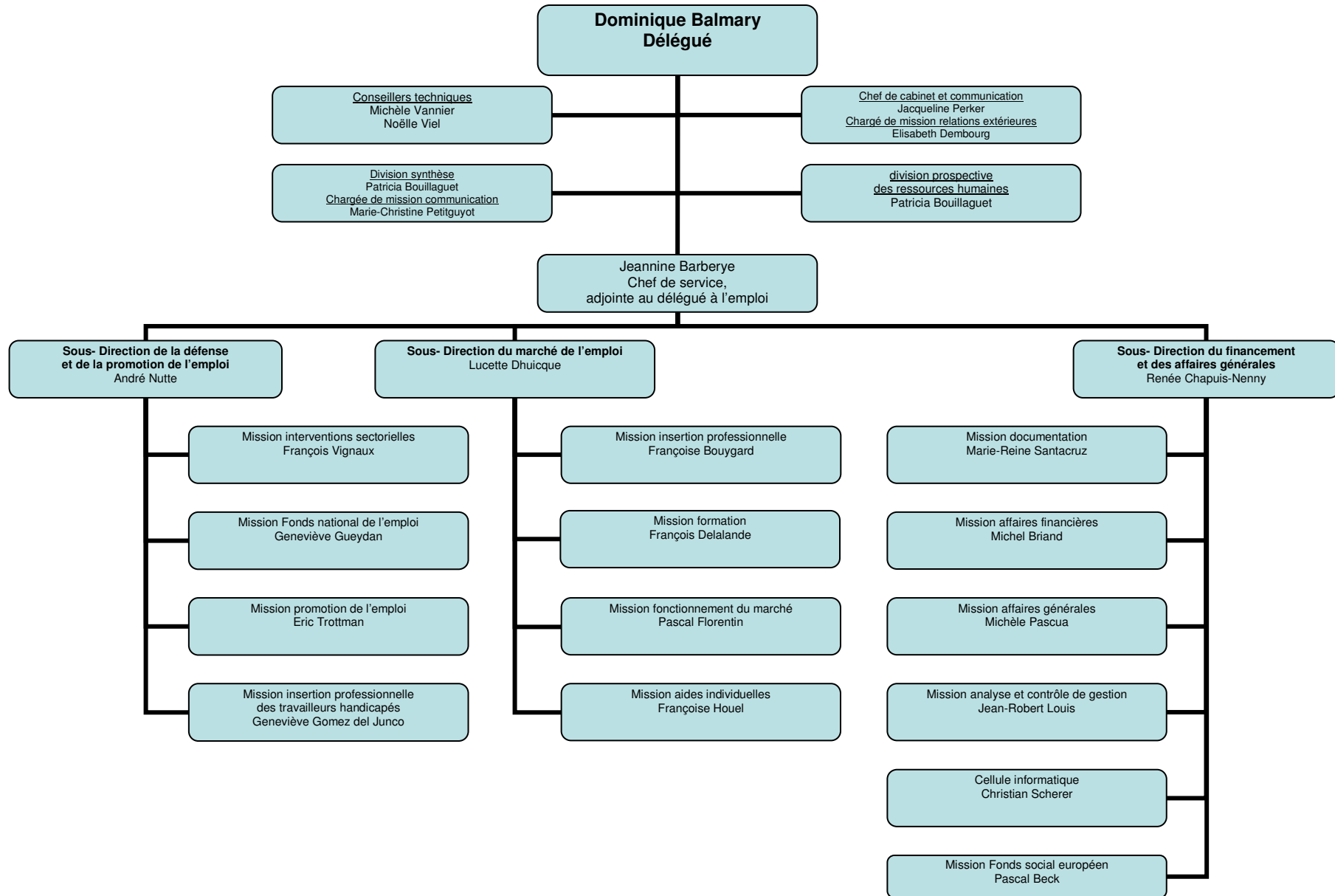

# DELEGATION A LA FORMATION PROFESSIONNELLE

50-56, rue de la Procession Paris 15<sup>ème</sup>  
 ministère du travail, de l'emploi et de la formation professionnelle

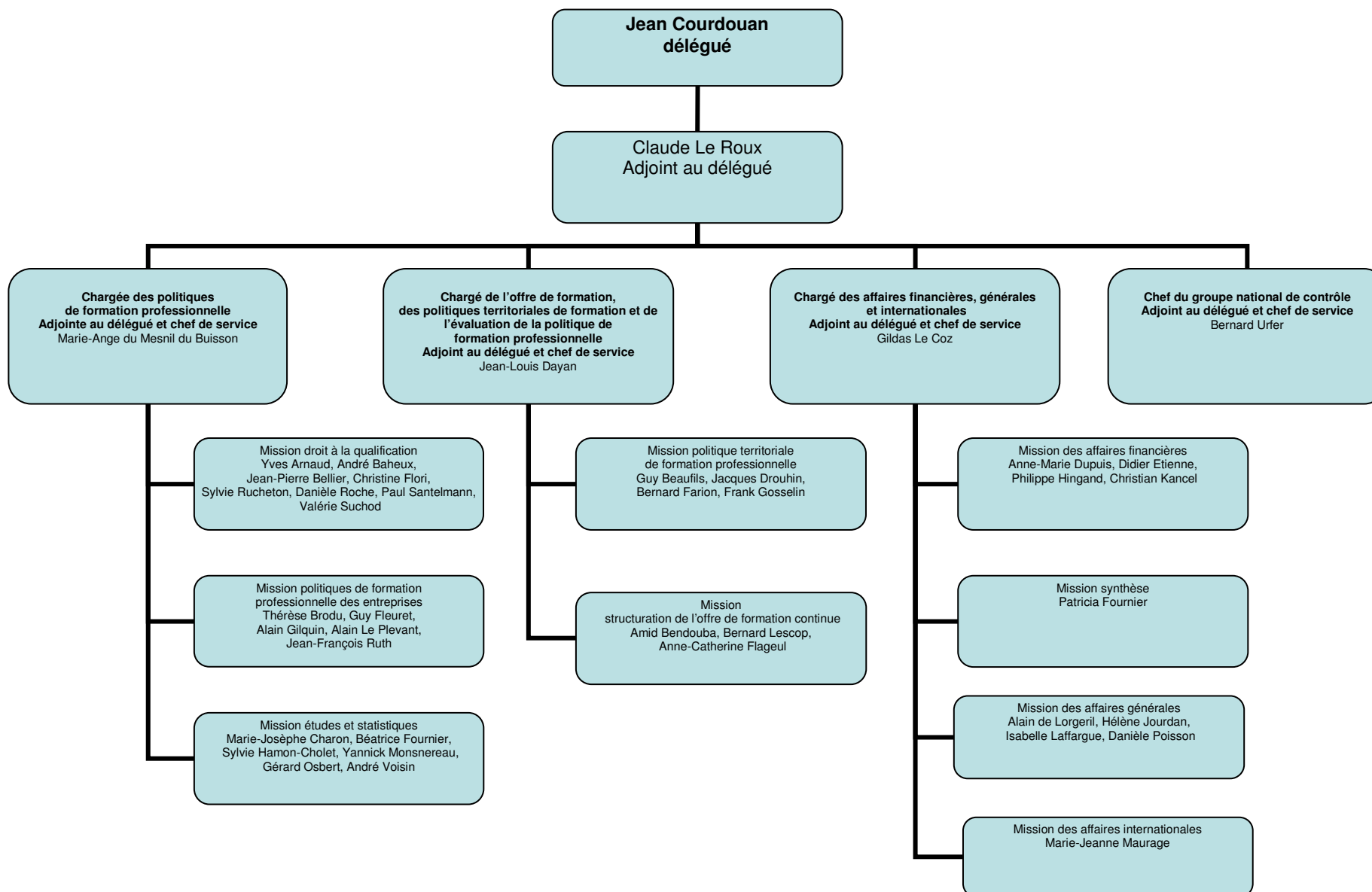

1993

# DIRECTION DE LA POPULATION ET DES MIGRATIONS

1, place de Fontenoy Paris 7<sup>ème</sup>  
ministère des affaires sociales et de l'intégration

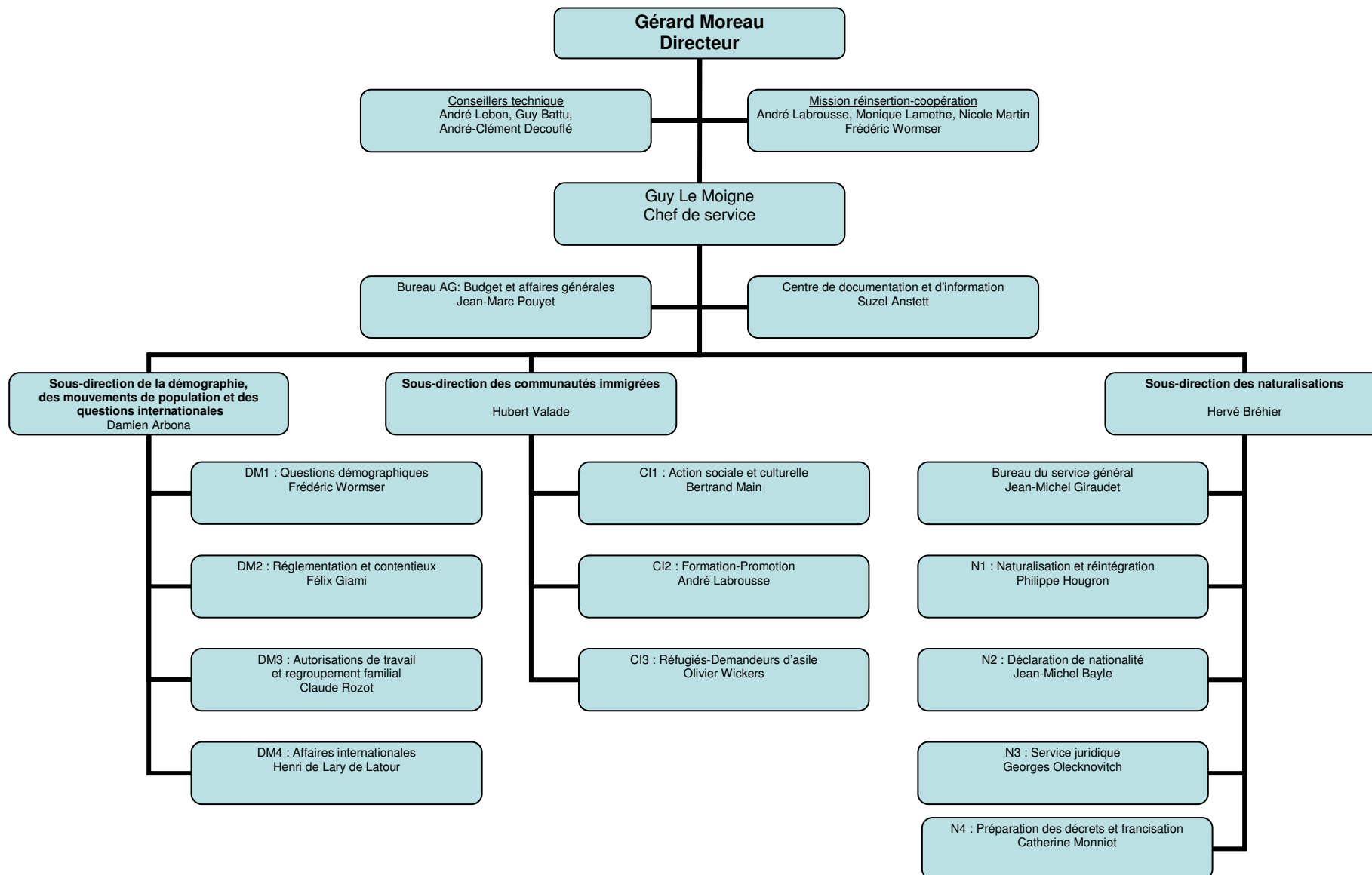

1993

## DIVISION DES RELATIONS INTERNATIONALES

1, place de Fontenoy Paris 7<sup>ème</sup>

sous l'autorité conjointe du ministre du travail, de l'emploi et de la formation professionnelle,  
du ministre des affaires sociales et de l'intégration et du ministre de la santé et de l'action humanitaire

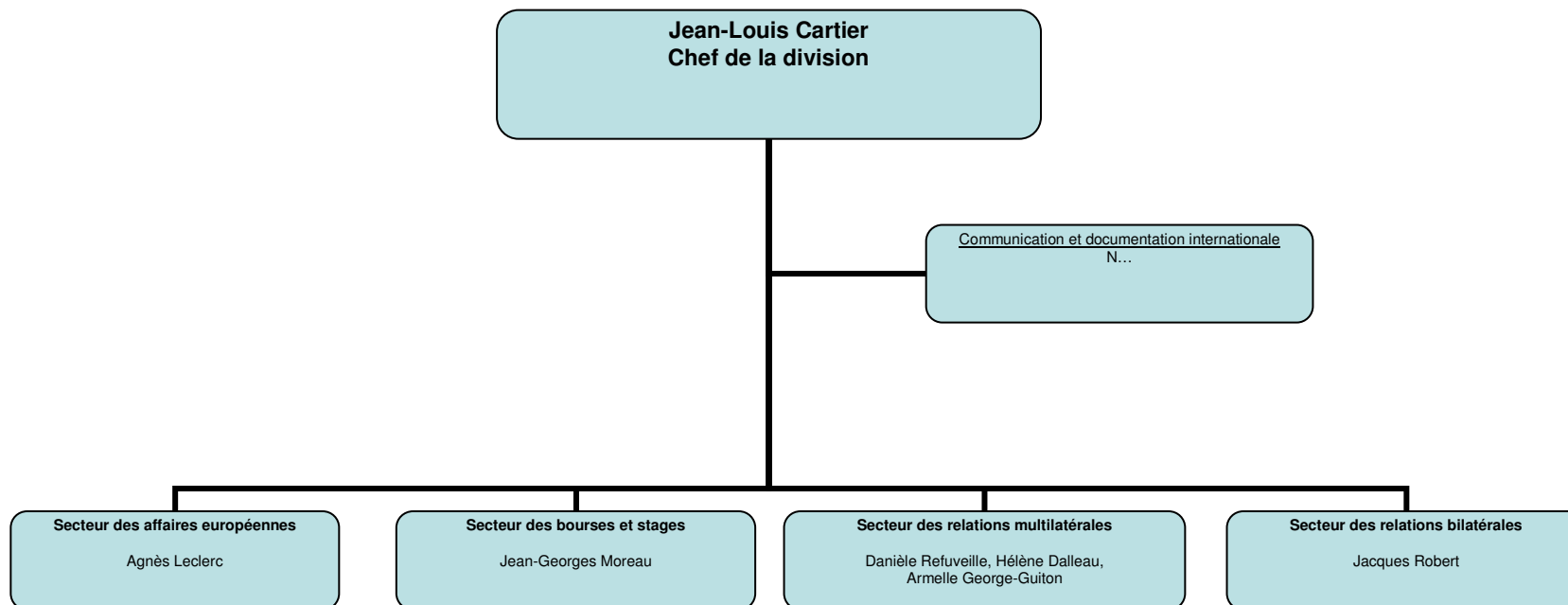

# DIRECTION DES RELATIONS DU TRAVAIL

1, place de Fontenoy Paris 7<sup>ème</sup>  
ministère du travail, de l'emploi et de la formation professionnelle

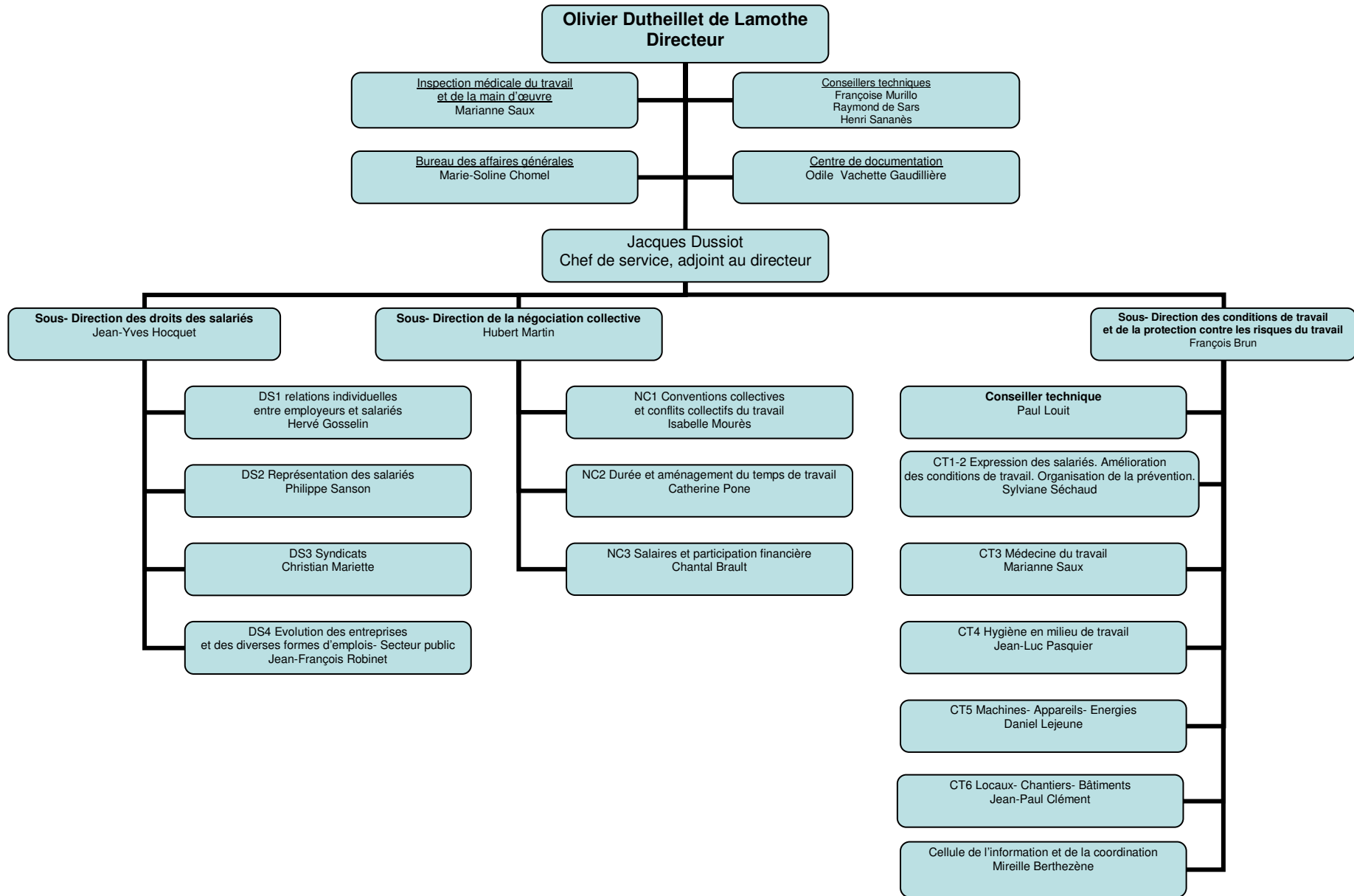

# SERVICE DES ETUDES ET DE LA STATISTIQUE

1, place de Fontenoy Paris 7<sup>ème</sup>

ministère du travail, de l'emploi et de la formation professionnelle

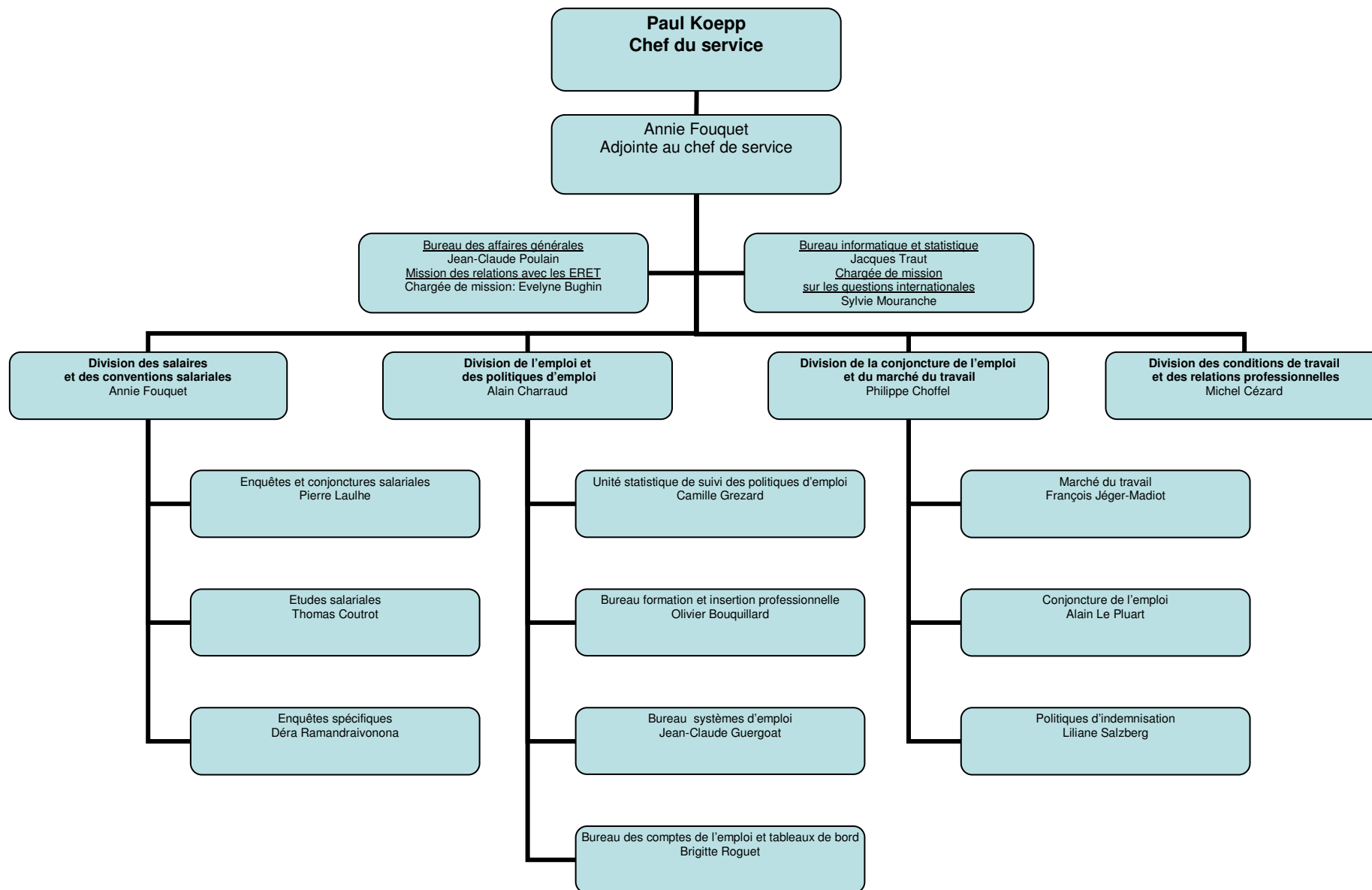



1993

**SERVICE DES DROITS DES FEMMES**  
31, rue Le Peletier Paris 9<sup>ème</sup>  
secrétariat d'État aux droits des femmes et à la consommation  
sous l'autorité du ministre de l'Économie et des Finances

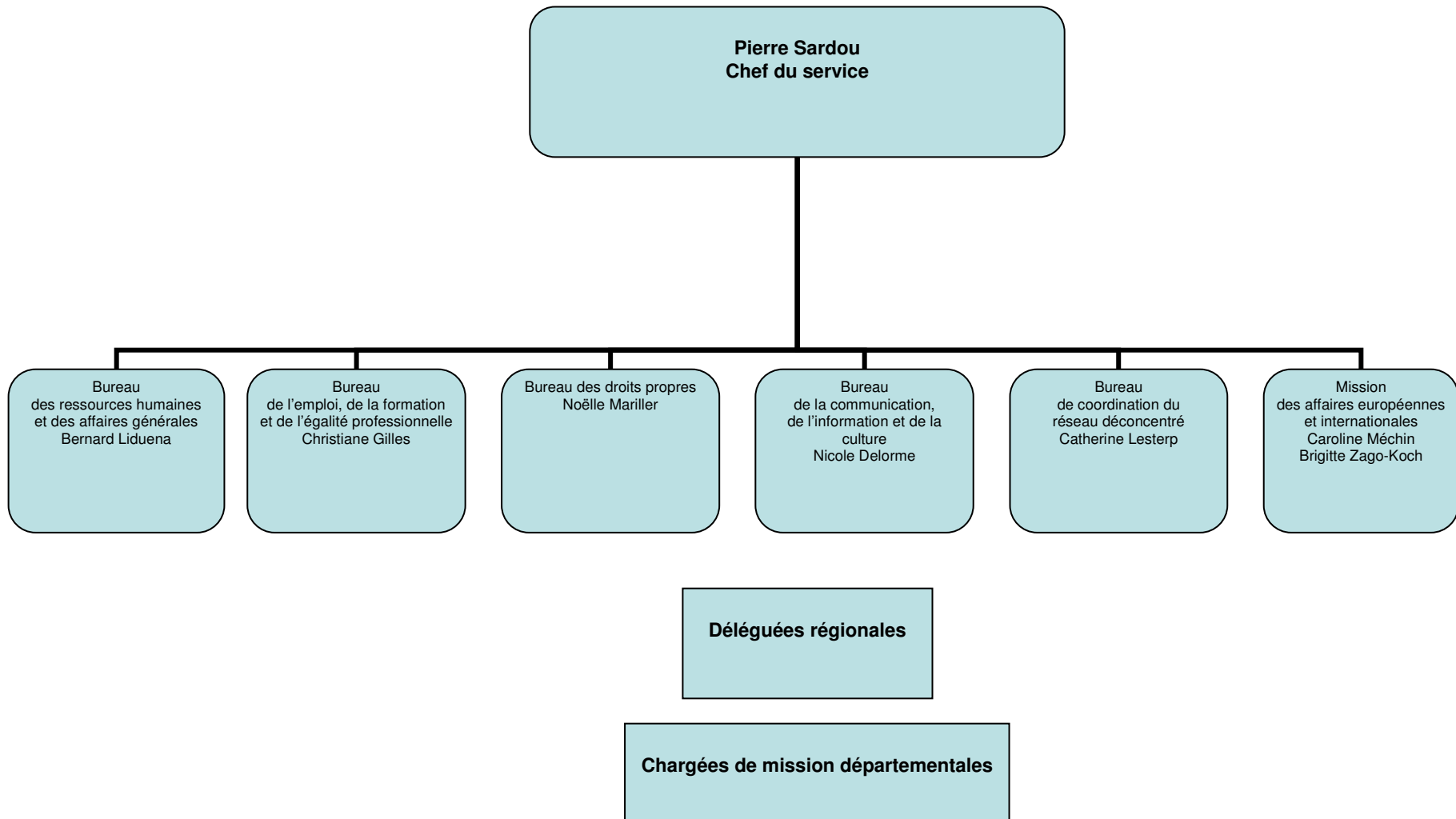

## AUTRES STRUCTURES DE L'ADMINISTRATION CENTRALE DIRECTEMENT RATTACHEES AU MINISTRE OU A SON CABINET

<p>Bureau des cabinets : 127, rue de Grenelle 75007Paris</p> <p>Chef du bureau : Jean-Pierre Bugeau</p>	<p>Institut national du travail, de l'emploi et de la formation professionnelle (INTEFP) 1498, route de Sain-Bel 69280 Marcy L'Etoile 69260 Charbonnières-les-Bains</p> <p>Directeur : Jacques Roux</p>	<p>Bureau de l'information et de la presse 127, rue de Grenelle 75007 Paris</p> <p>Chef de bureau : N...</p>
	<p>Mission de liaison interministérielle pour la lutte contre le travail clandestin, l'emploi non déclaré et les trafics de main d'œuvre 1, place de Fontenoy 75007 Paris</p> <p>Chef de la mission : Gervaise Hue</p>	

1994

**DIRECTION DE L'ADMINISTRATION GENERALE  
ET DE LA MODERNISATION DES SERVICES**  
39-43, quai André-Citroën, Paris 15<sup>ème</sup>  
ministère du travail, de l'emploi et de la formation professionnelle

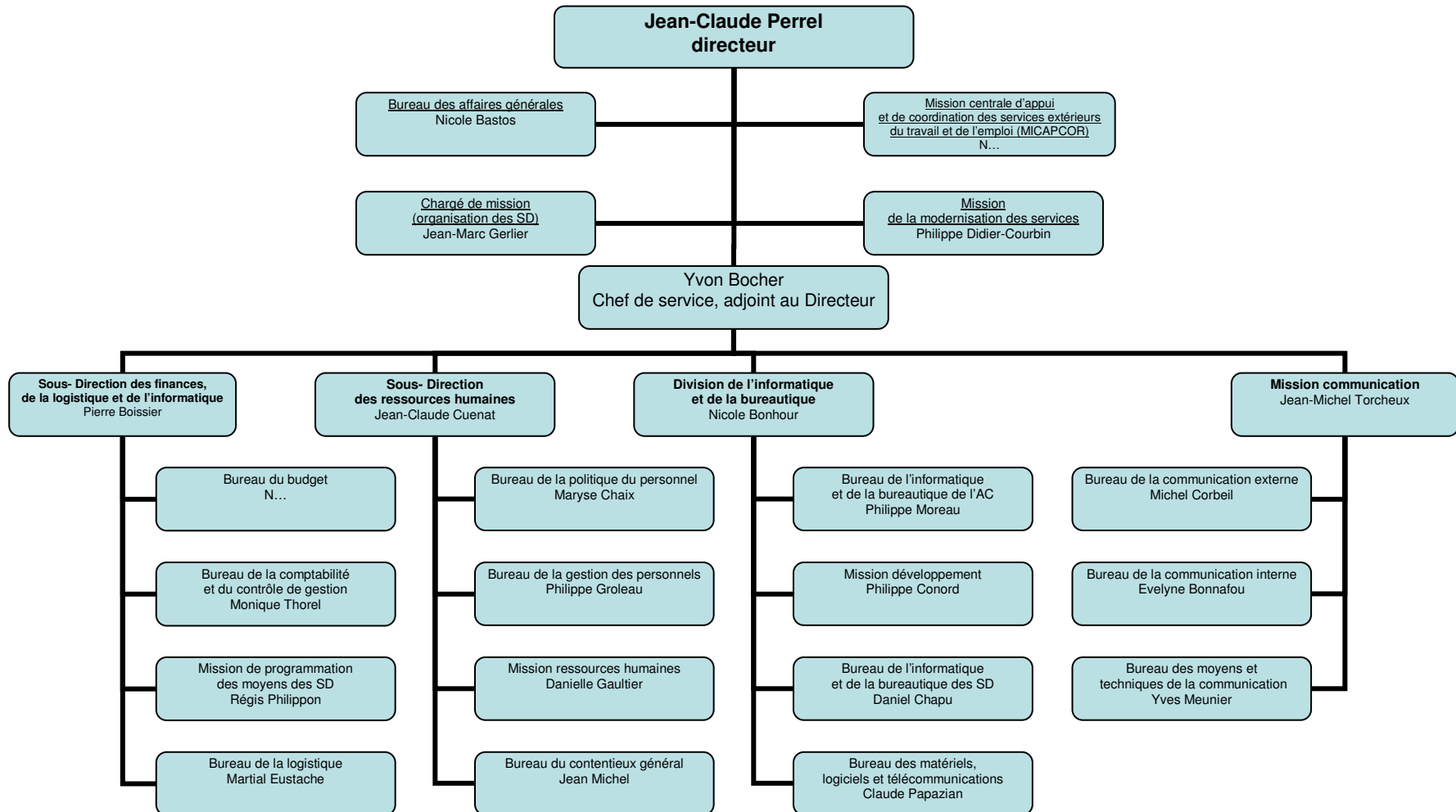

# DIRECTION DE L'ADMINISTRATION GENERALE, DU PERSONNEL ET DU BUDGET

44, rue Cambronne Paris 15<sup>ème</sup>

sous l'autorité conjointe du ministre du travail, de l'emploi et de la formation professionnelle  
et du ministre des affaires sociales, de la santé et de la ville

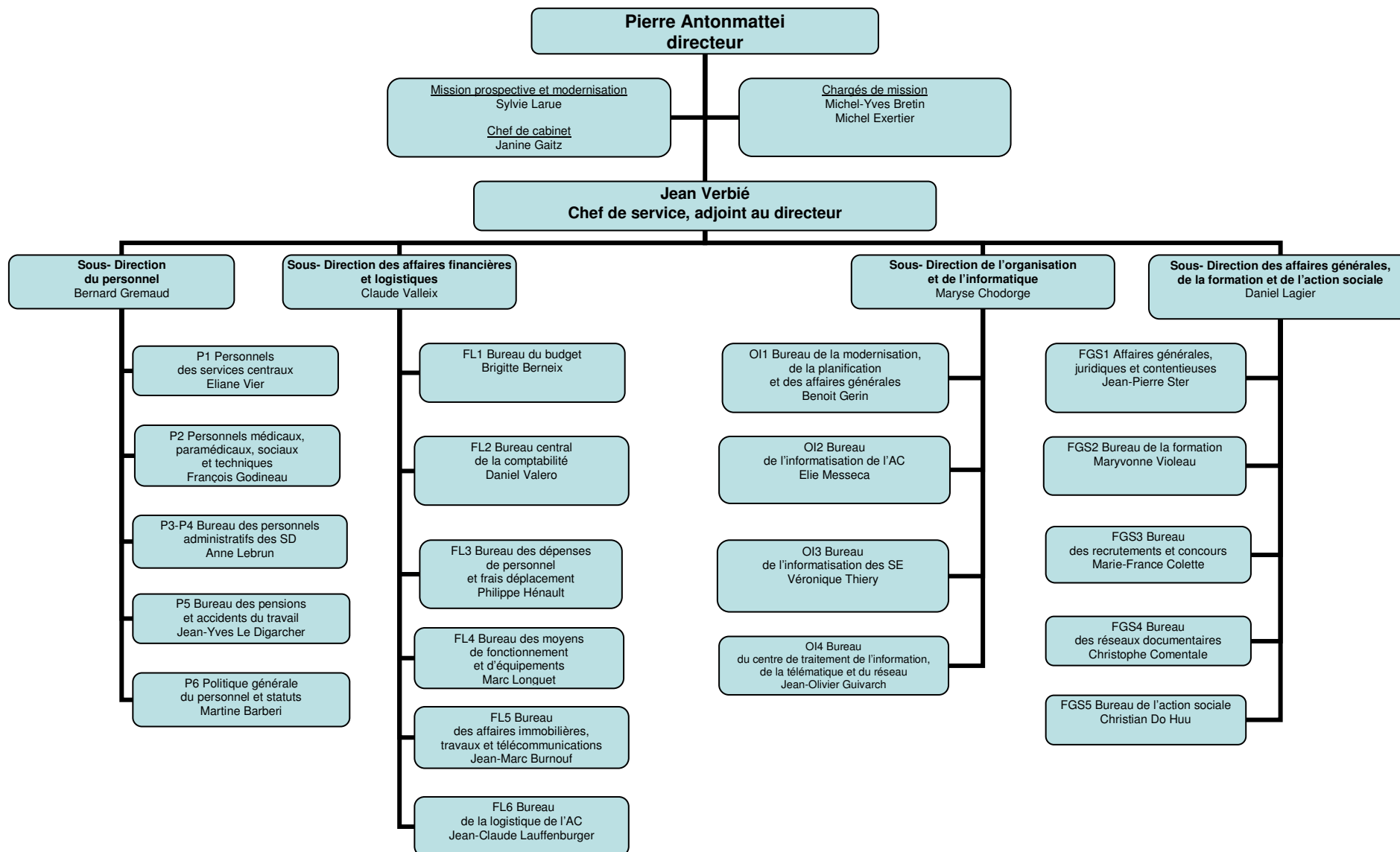

# DIRECTION DE L'ANIMATION DE LA RECHERCHE, DES ETUDES ET DES STATISTIQUES

1, place de Fontenoy Paris 7<sup>ème</sup>  
ministère du travail, de l'emploi et de la formation professionnelle

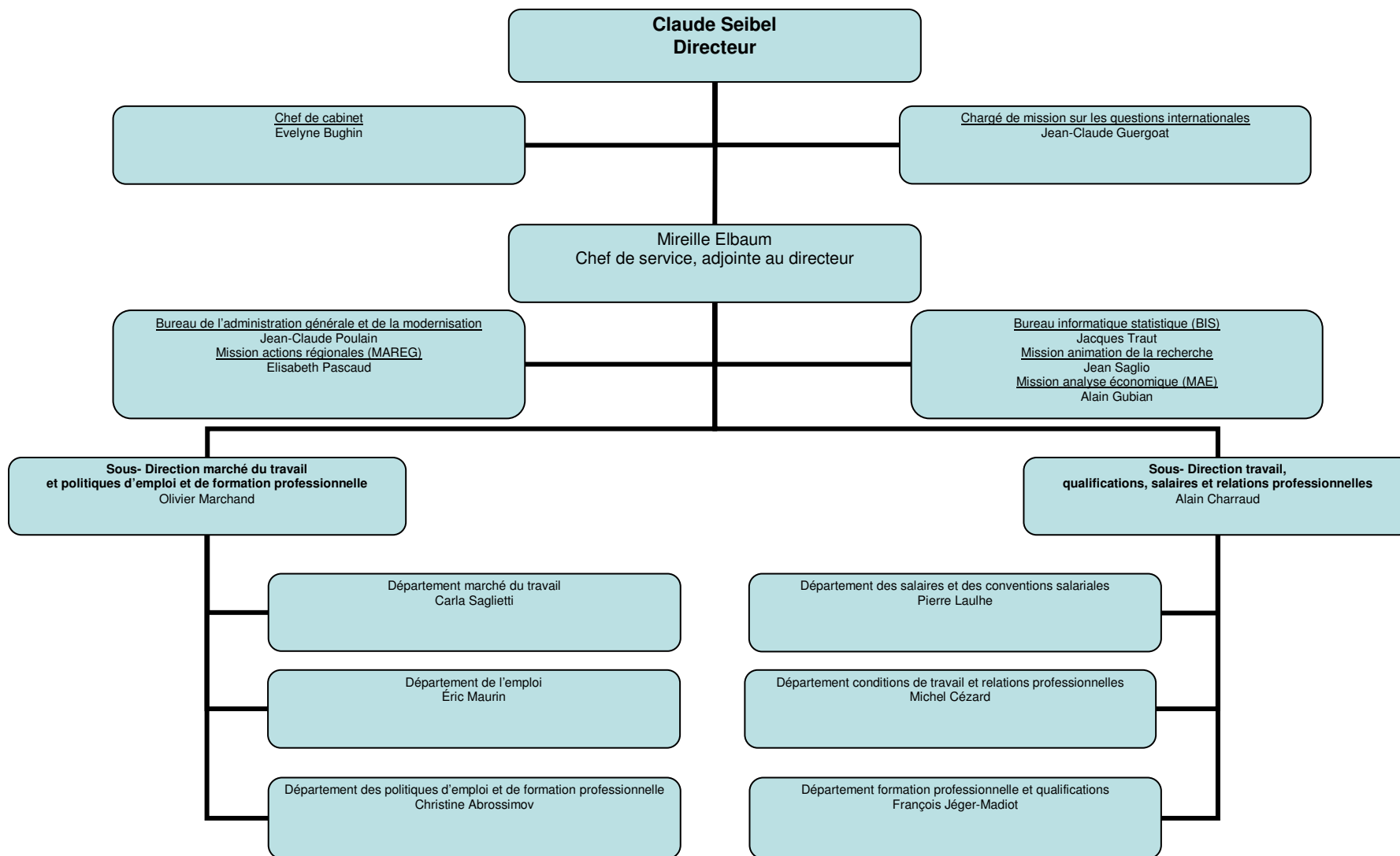

**DELEGATION A L'EMPLOI**  
55, avenue Bosquet Paris 7<sup>ème</sup>  
ministère du travail, de l'emploi et de la formation professionnelle

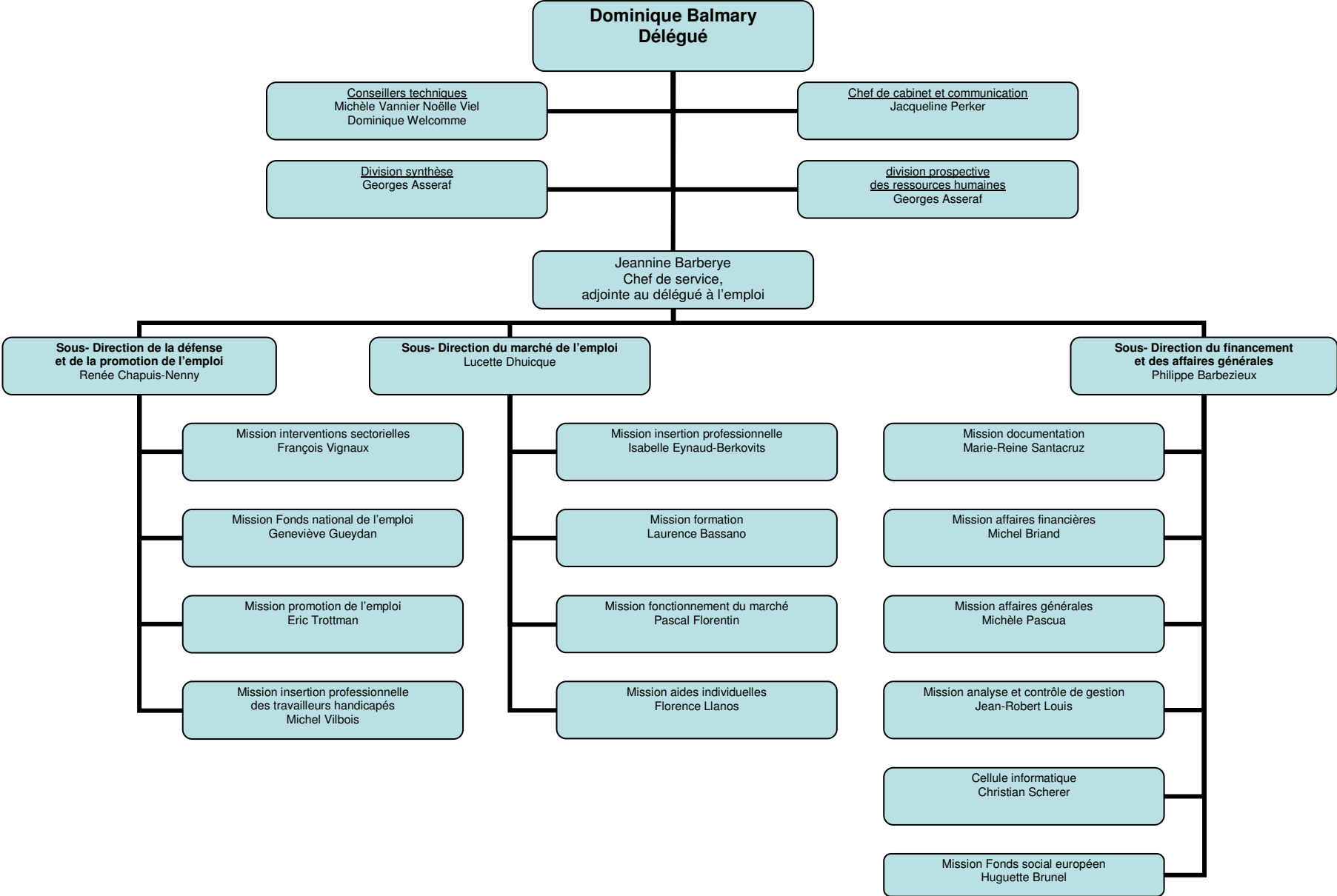

# DELEGATION A LA FORMATION PROFESSIONNELLE

immeuble Mercure 1, 31, quai de Grenelle Paris 15<sup>ème</sup>  
ministère du travail, de l'emploi et de la formation professionnelle

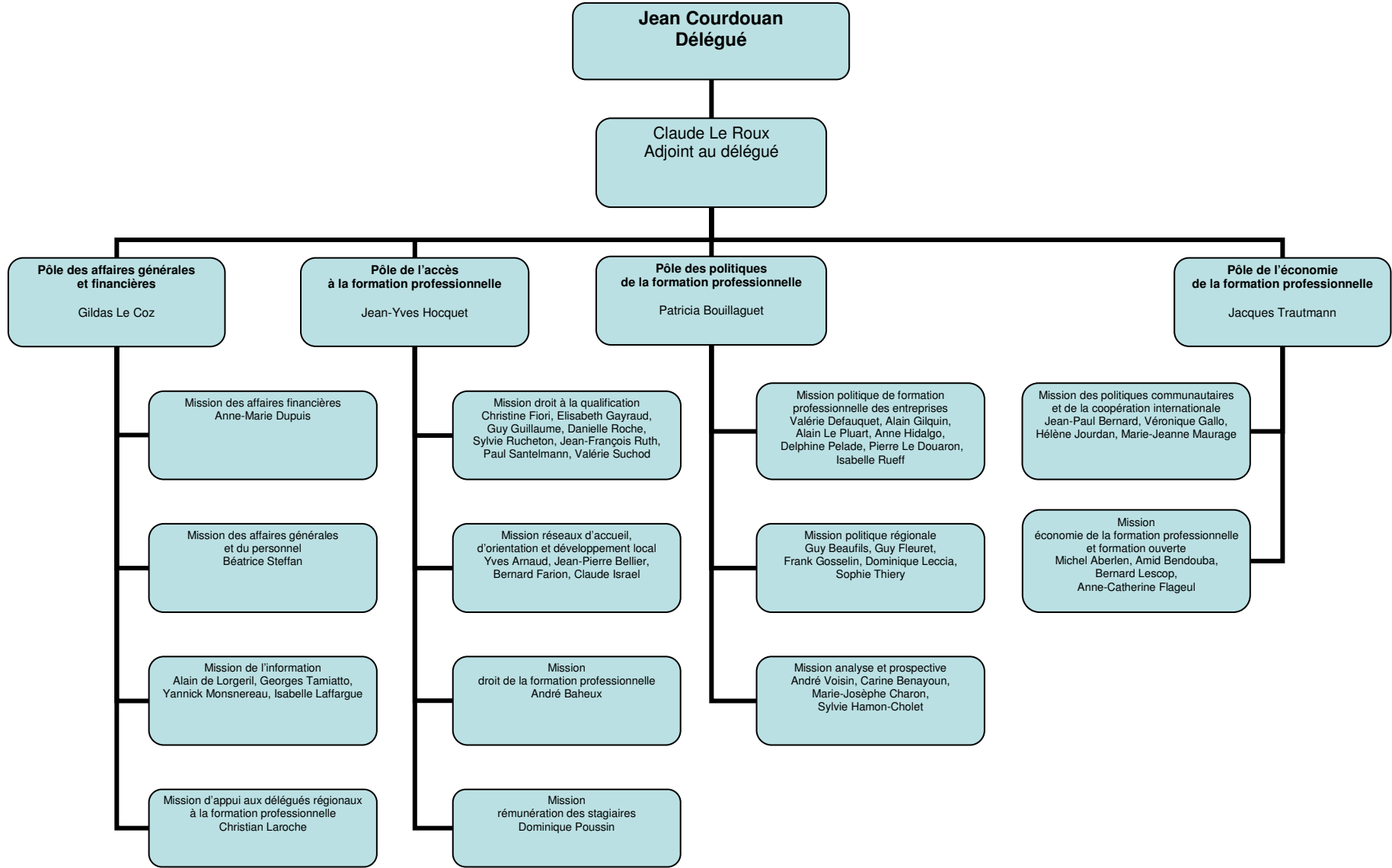

1994

**DIRECTION DE LA POPULATION ET DES MIGRATIONS**  
**1, place de Fontenoy Paris 7<sup>ème</sup>**  
sous l'autorité conjointe du ministre des affaires sociales, de la santé et de la ville  
et du ministre du travail, de l'emploi et de la formation professionnelle

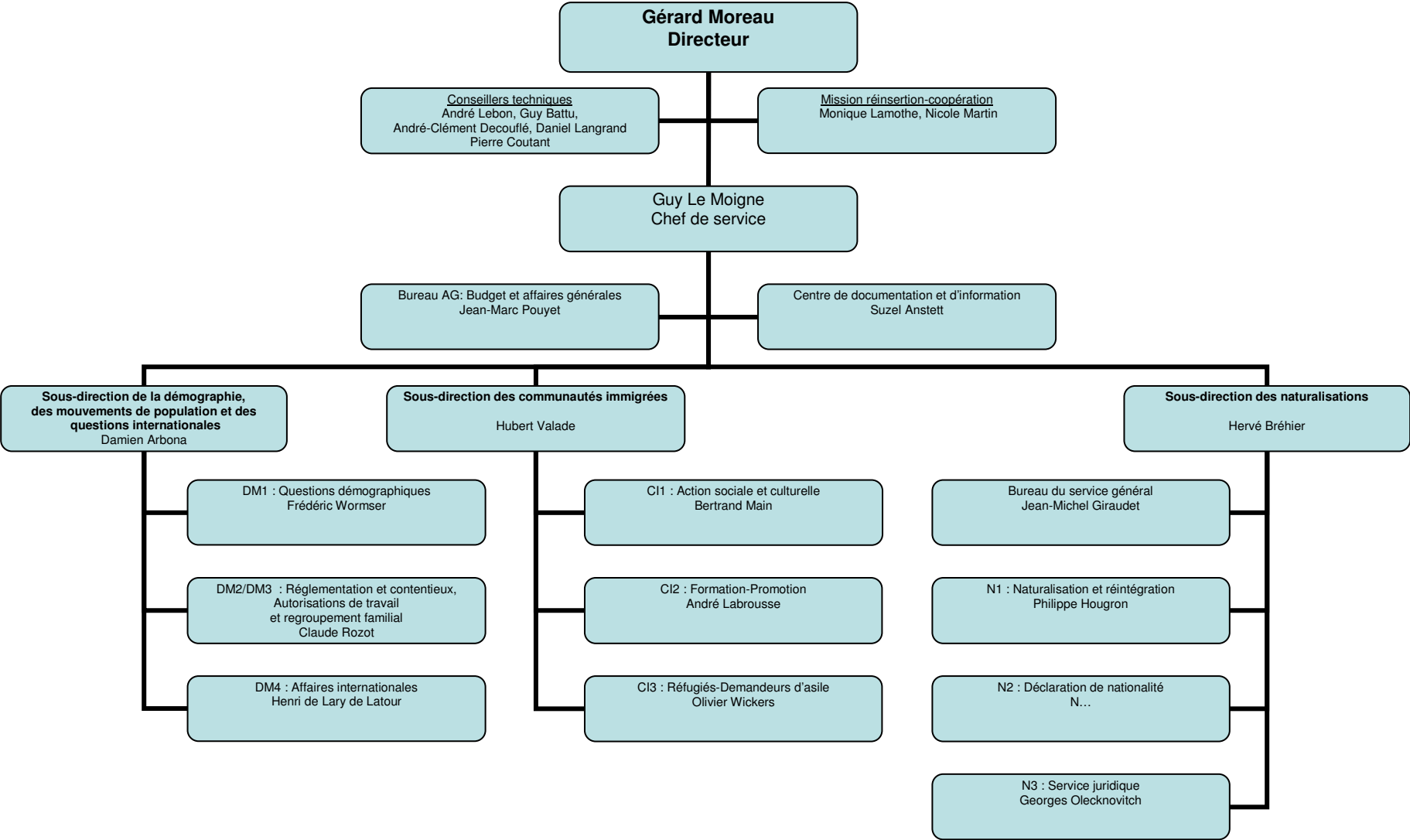



# DIVISION DES RELATIONS INTERNATIONALES

1, place de Fontenoy Paris 7<sup>ème</sup>

sous l'autorité conjointe du ministre du travail, de l'emploi et de la formation professionnelle  
et du ministre des affaires sociales, de la santé et de la ville

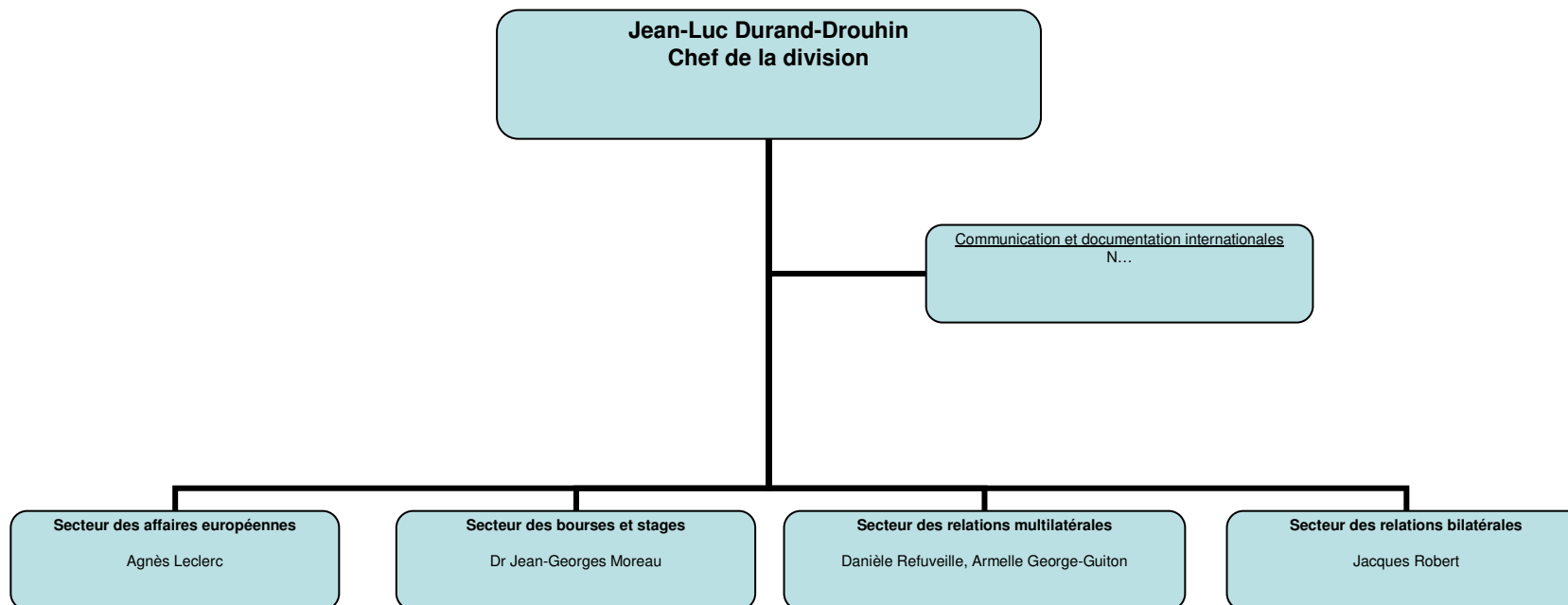

# DIRECTION DES RELATIONS DU TRAVAIL

1, place de Fontenoy Paris 7<sup>ème</sup>  
 ministère du travail, de l'emploi et de la formation professionnelle

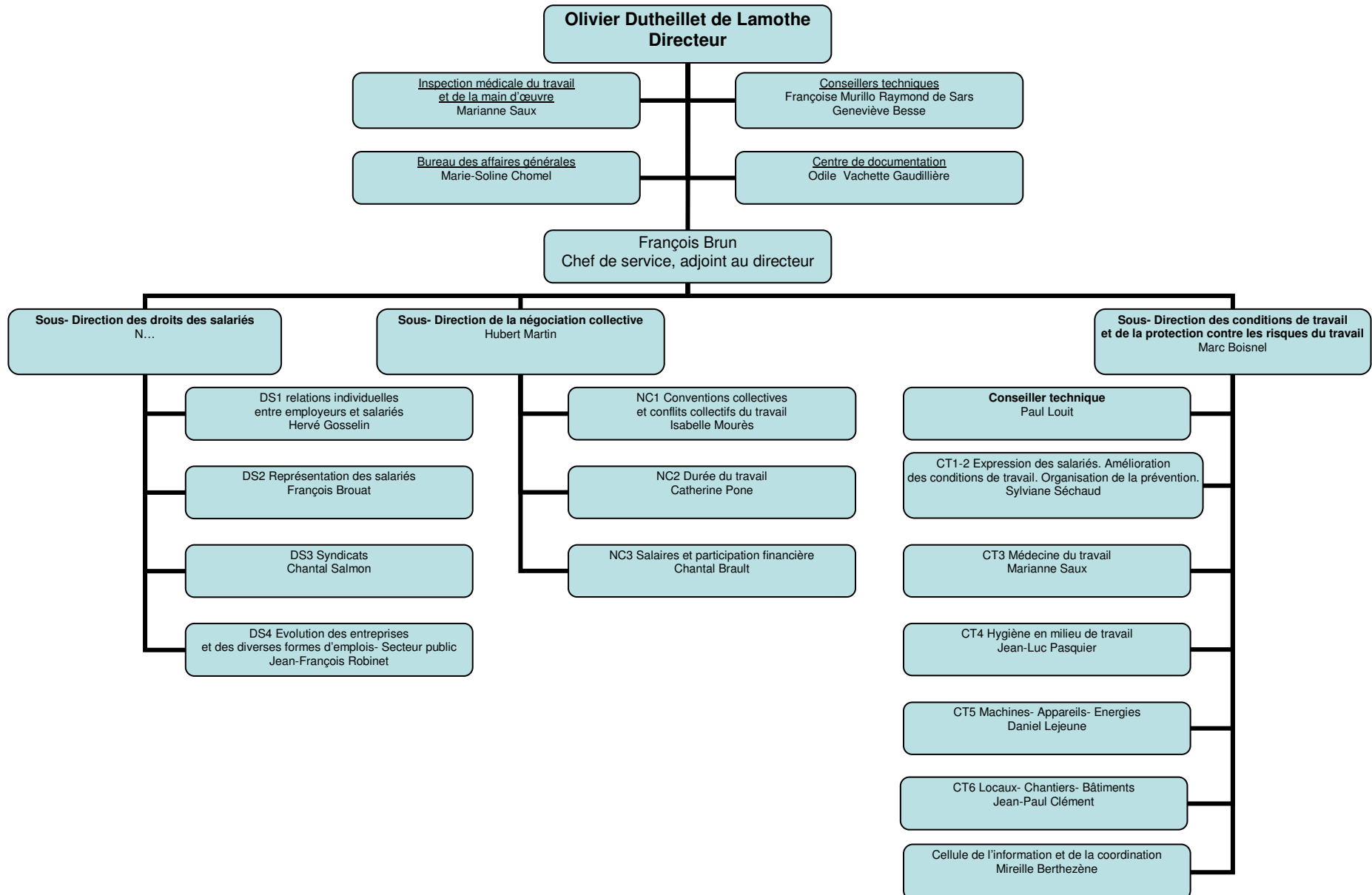

1994

**SERVICE DES DROITS DES FEMMES**  
31, rue Le Peletier Paris 9<sup>ème</sup>  
ministère des affaires sociales, de la santé et de la ville

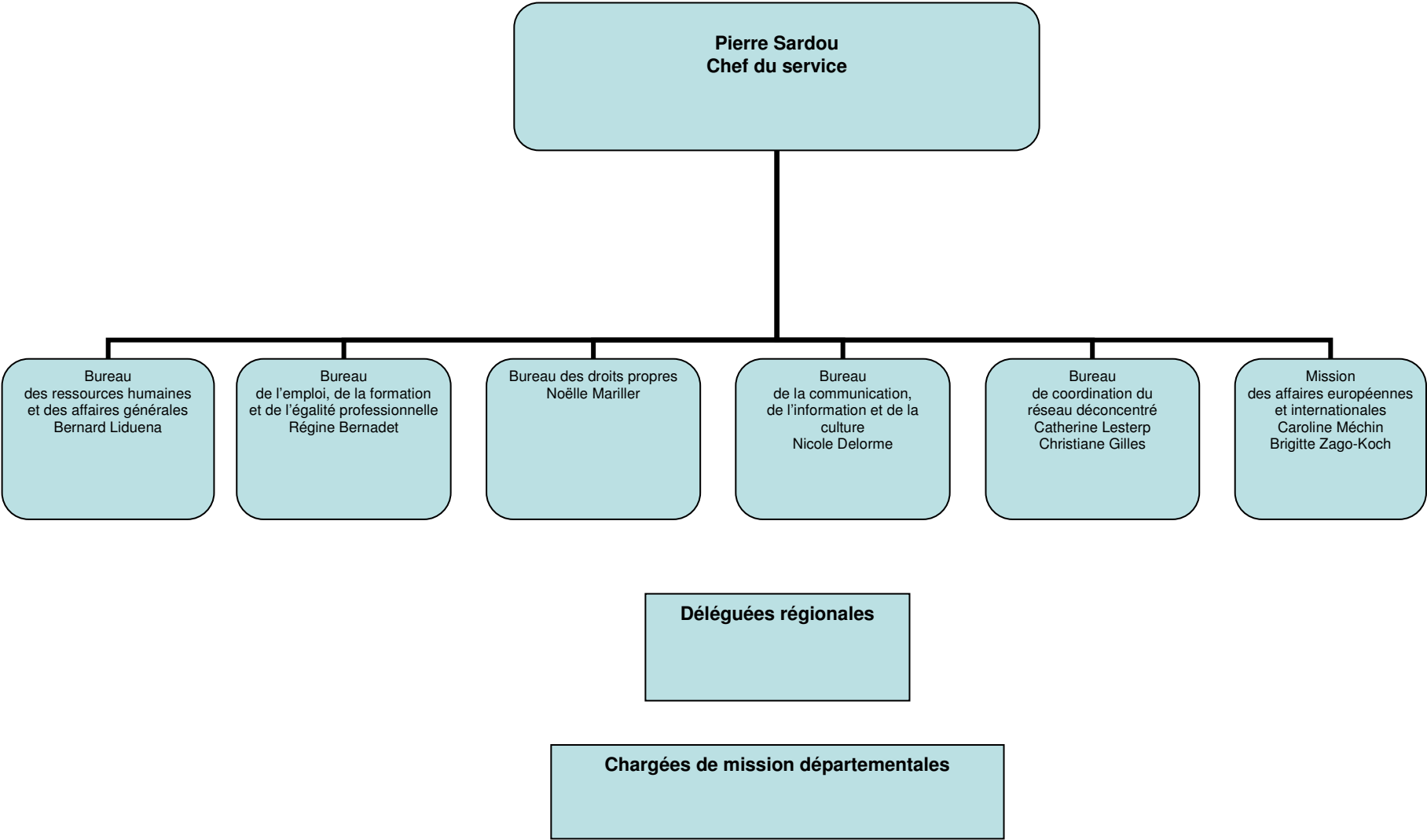

## AUTRES STRUCTURES DE L'ADMINISTRATION CENTRALE DIRECTEMENT RATTACHEES AU MINISTRE OU A SON CABINET

<p style="text-align: center;">Bureau des cabinets : 127, rue de Grenelle 75007Paris</p> <p style="text-align: center;">Chef du bureau : Jean-Pierre Bugeau</p>	<p style="text-align: center;">Institut national du travail, de l'emploi et de la formation professionnelle (INTEFP) 1498, route de Sain-Bel 69280 Marcy L'Etoile 69260 Charbonnières-les-Bains</p> <p style="text-align: center;">Directeur : Jacques Roux</p>	<p style="text-align: center;">Bureau de l'information et de la presse 127, rue de Grenelle 75007 Paris</p> <p style="text-align: center;">Chef de bureau : Jeanne Maud-Voyenne</p>
	<p style="text-align: center;">Mission de liaison interministérielle pour la lutte contre le travail clandestin, l'emploi non déclaré et les trafics de main d'œuvre 1, place de Fontenoy 75007 Paris</p> <p style="text-align: center;">Chef de la mission : Hélène Rauline</p>	

# DIRECTION DE L'ADMINISTRATION GENERALE ET DE LA MODERNISATION DES SERVICES

39-43, quai André-Citroën, Paris 15<sup>ème</sup>  
ministère du travail, de l'emploi et de la formation professionnelle

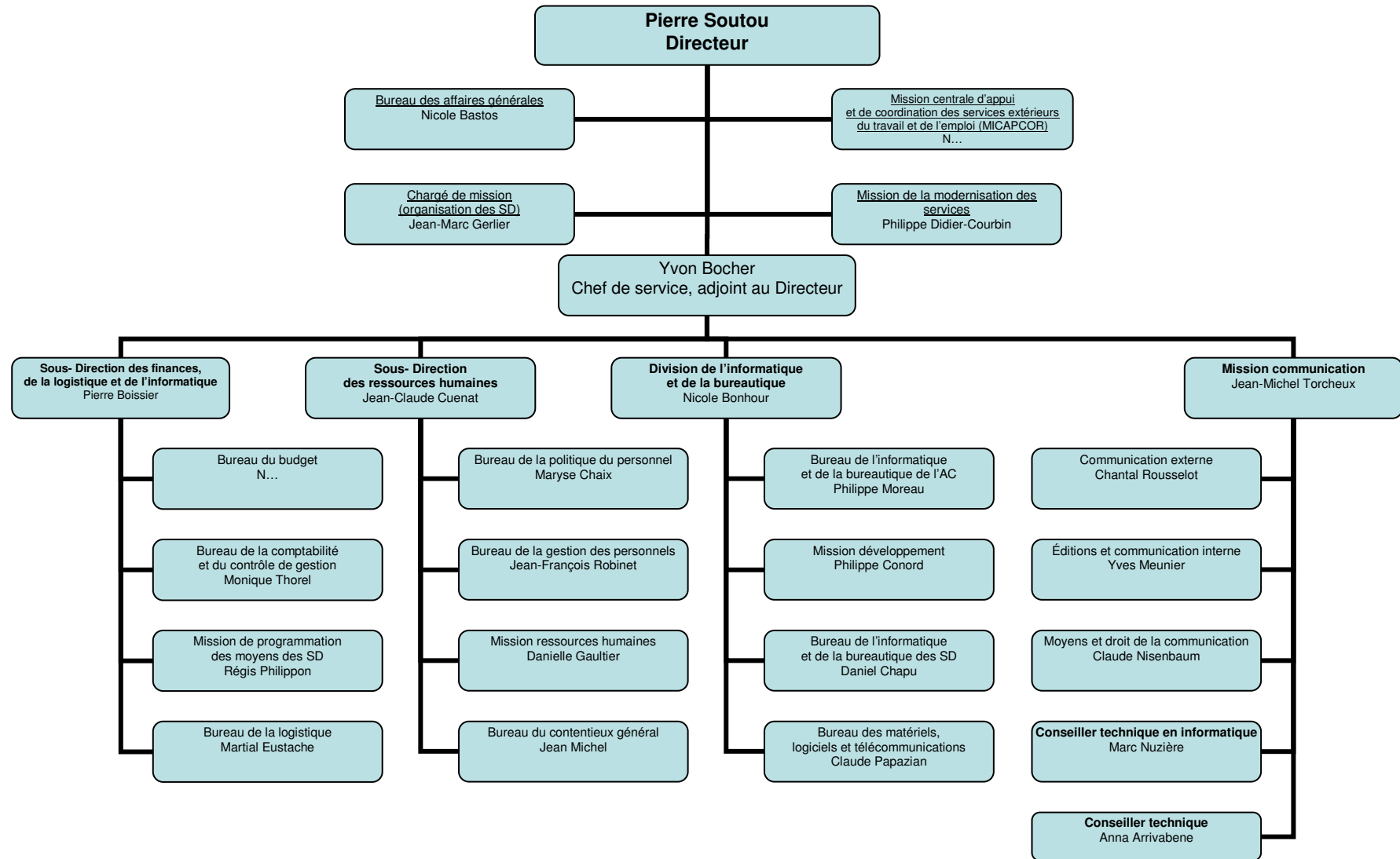

# DIRECTION DE L'ADMINISTRATION GENERALE, DU PERSONNEL ET DU BUDGET

44 rue Cambronne Paris 15<sup>ème</sup>

sous l'autorité conjointe du ministre du travail, de l'emploi et de la formation professionnelle  
et du ministre des affaires sociales, de la santé et de la ville

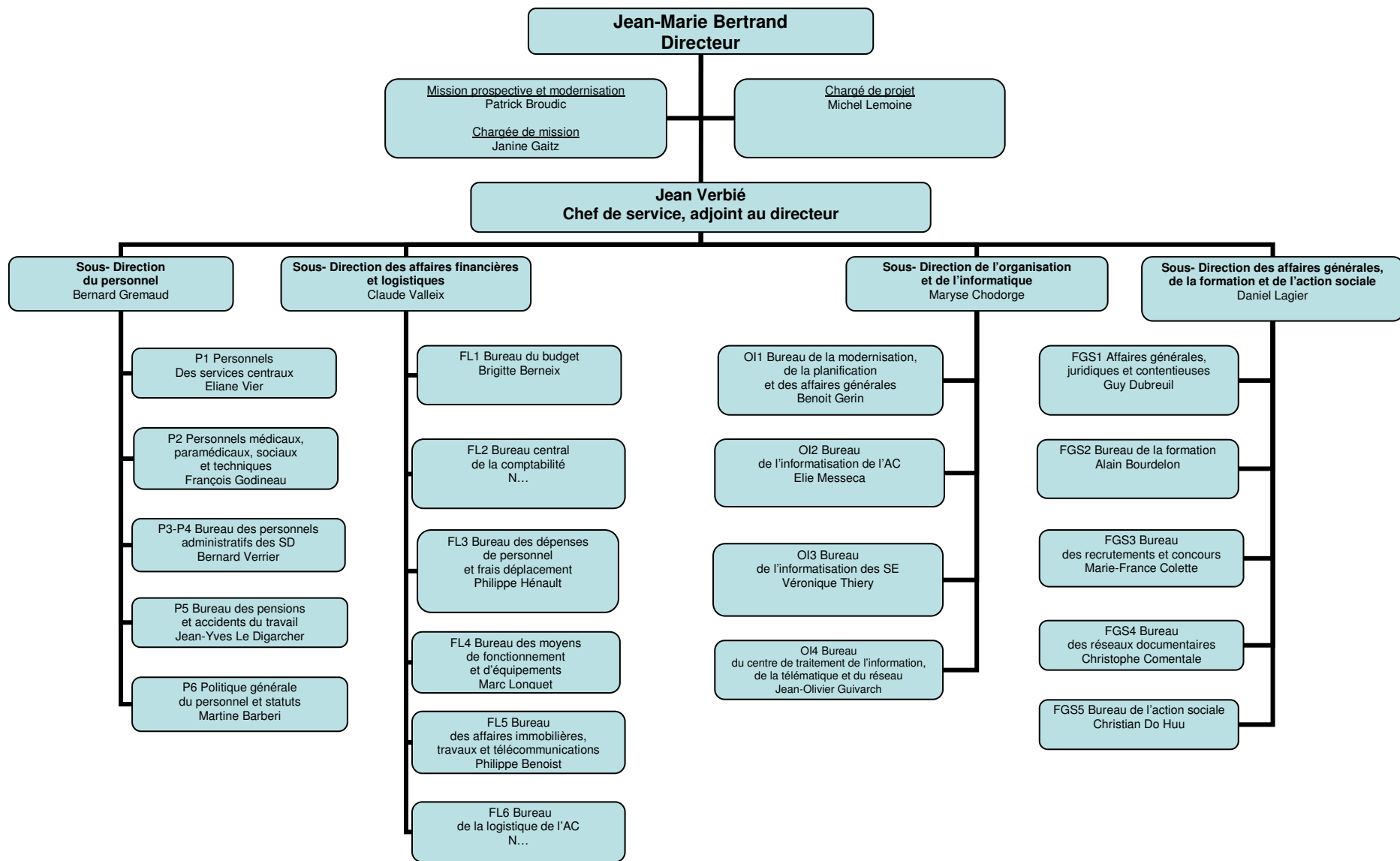

**DIRECTION DE L'ANIMATION DE LA RECHERCHE,  
DES ETUDES ET DES STATISTIQUES**  
1, place de Fontenoy Paris 7<sup>ème</sup>  
ministère du travail, de l'emploi et de la formation professionnelle

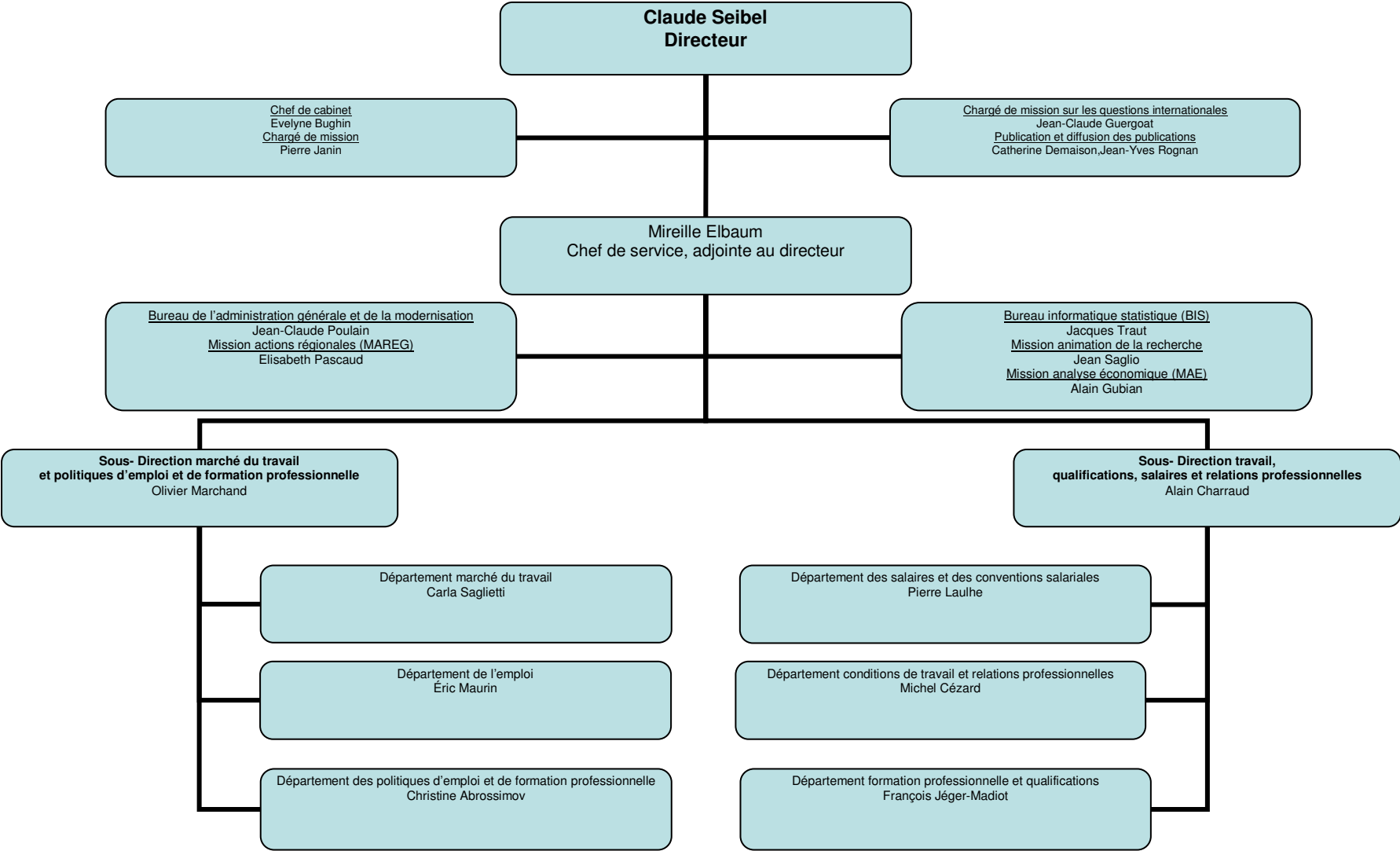

**DELEGATION A L'EMPLOI**  
**55, avenue Bosquet Paris 7<sup>ème</sup>**  
ministère du travail, de l'emploi et de la formation professionnelle

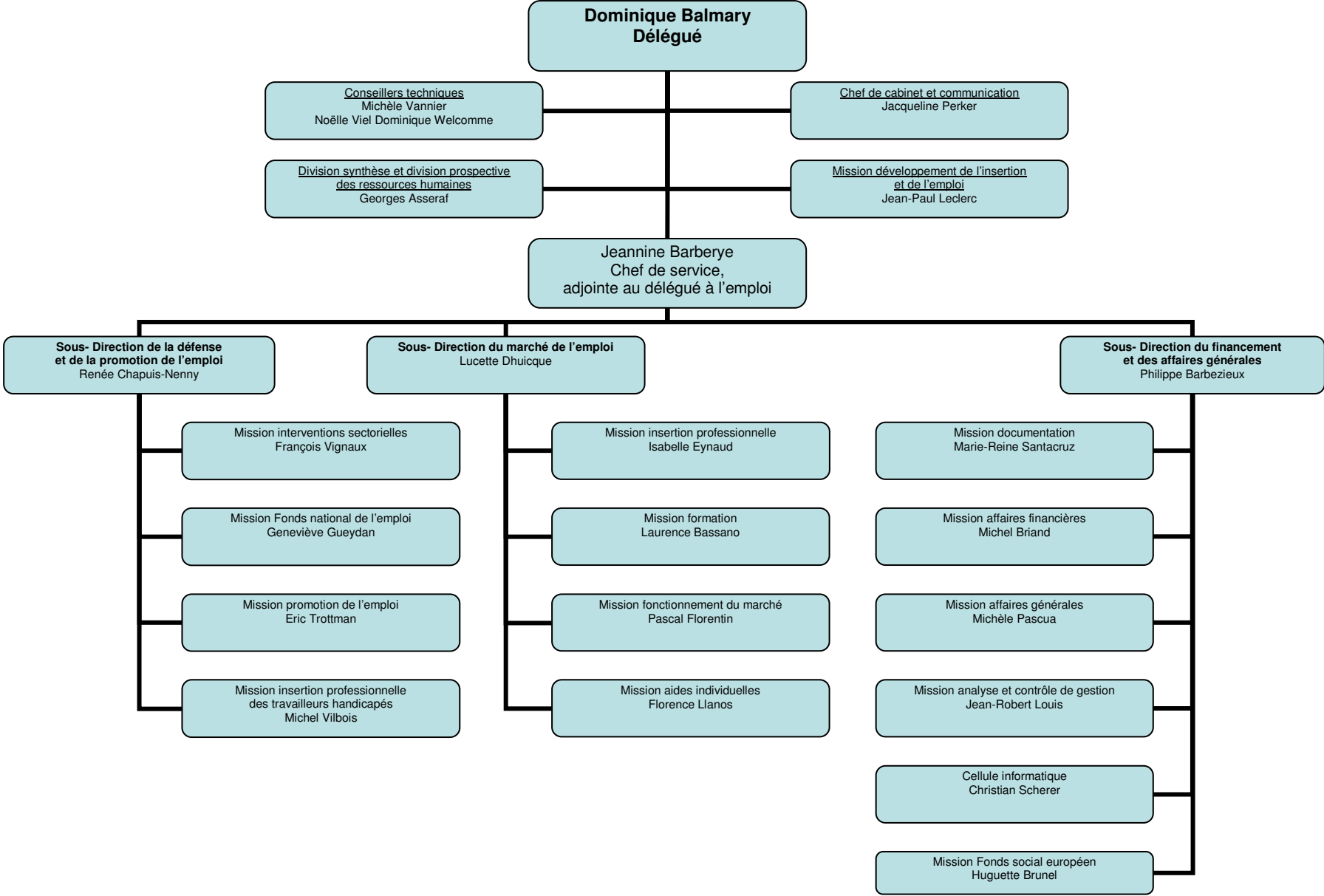



# DELEGATION A LA FORMATION PROFESSIONNELLE

Immeuble Mercure I, 31, quai de Grenelle Paris 15<sup>ème</sup>  
ministère du travail, de l'emploi et de la formation professionnelle

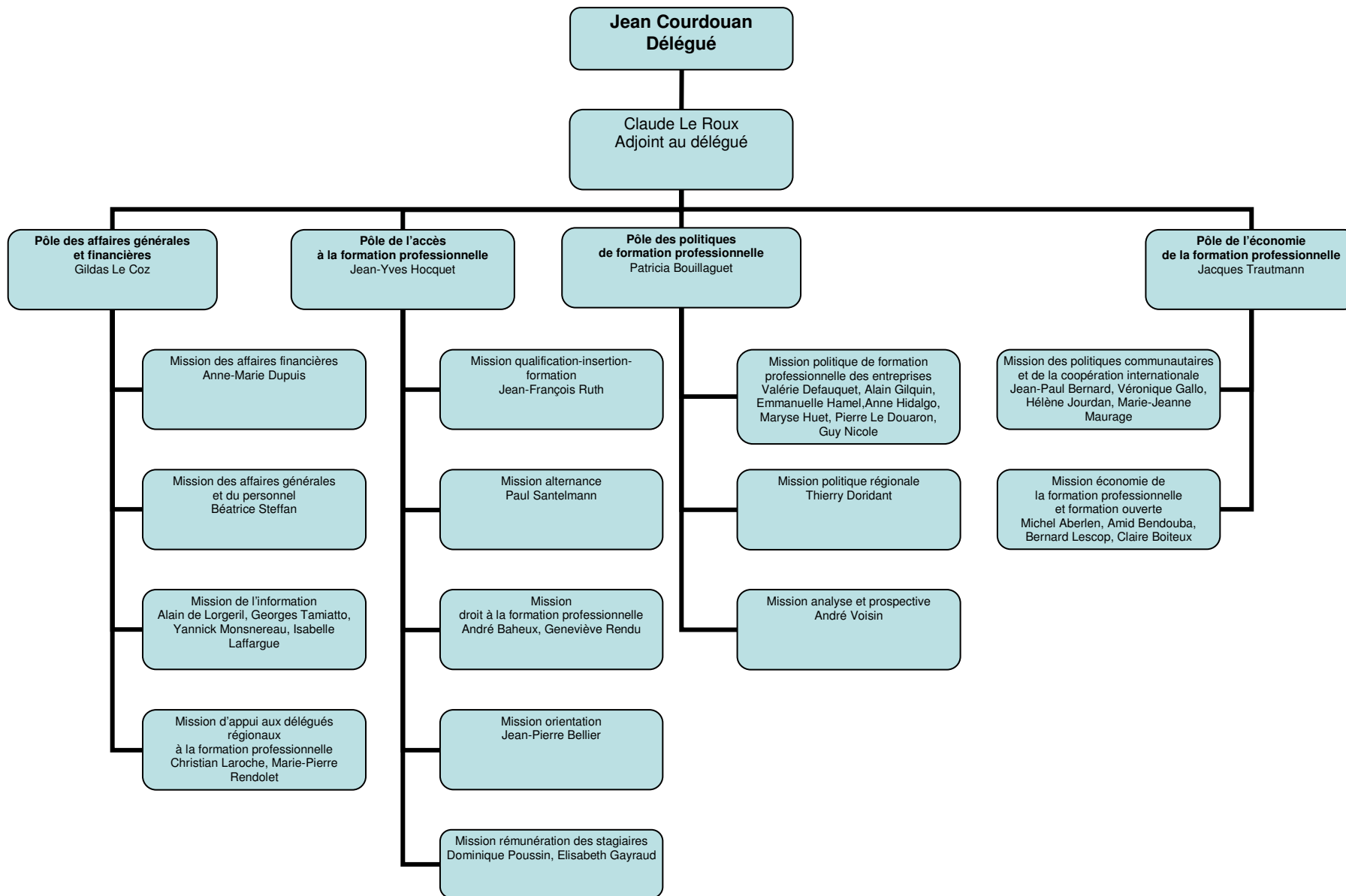

# DIRECTION DE LA POPULATION ET DES MIGRATIONS

1, place de Fontenoy Paris 7<sup>ème</sup>

sous l'autorité conjointe du ministre du travail, de l'emploi et de la formation professionnelle  
et du ministre des affaires sociales, de la santé et de la ville

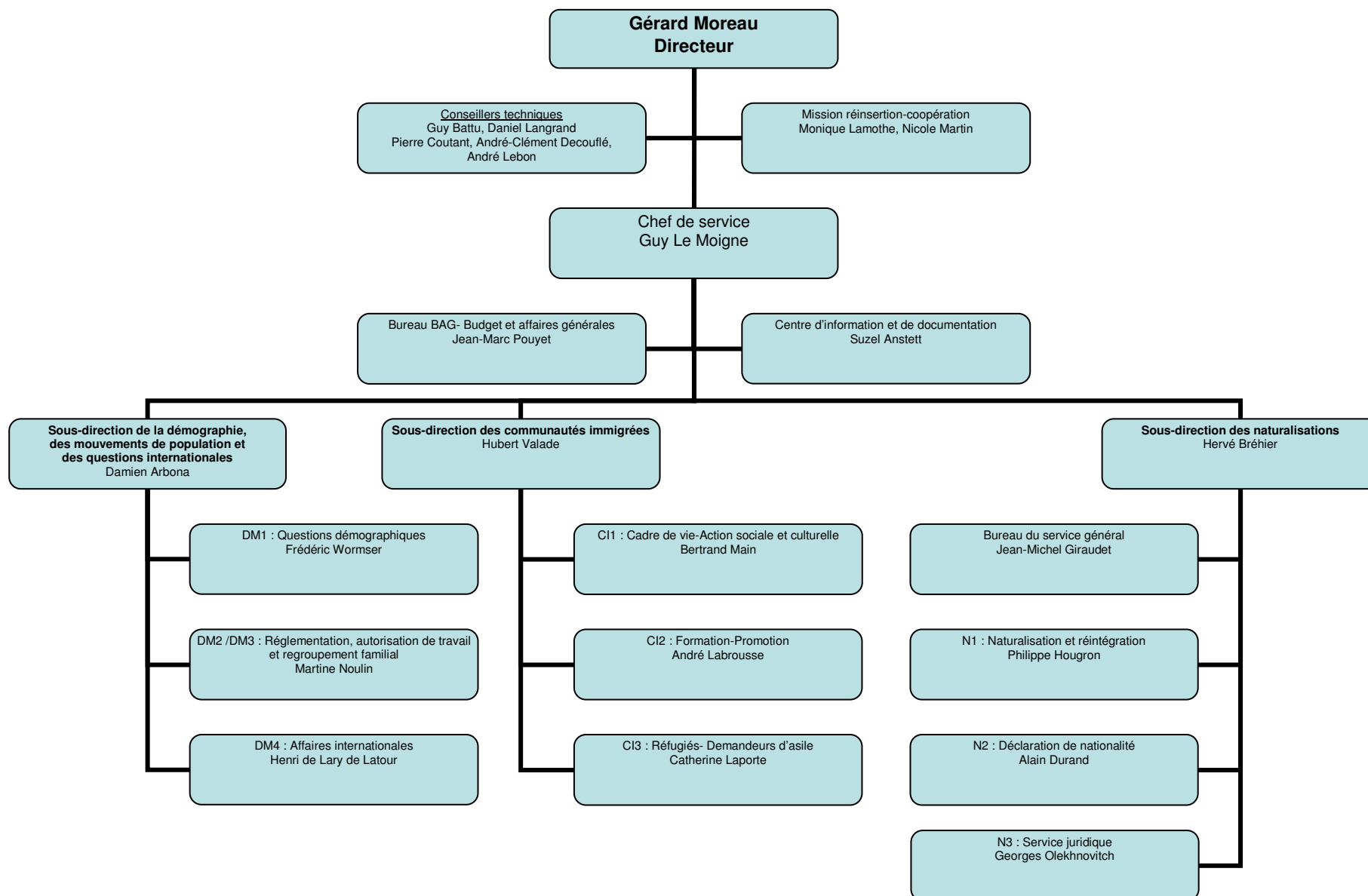

1995

**DIVISION DES RELATIONS INTERNATIONALES**  
**1, place de Fontenoy Paris 7<sup>ème</sup>**  
sous l'autorité conjointe du ministre du travail, de l'emploi et de la formation professionnelle  
et du ministre des affaires sociales, de la santé et de la ville

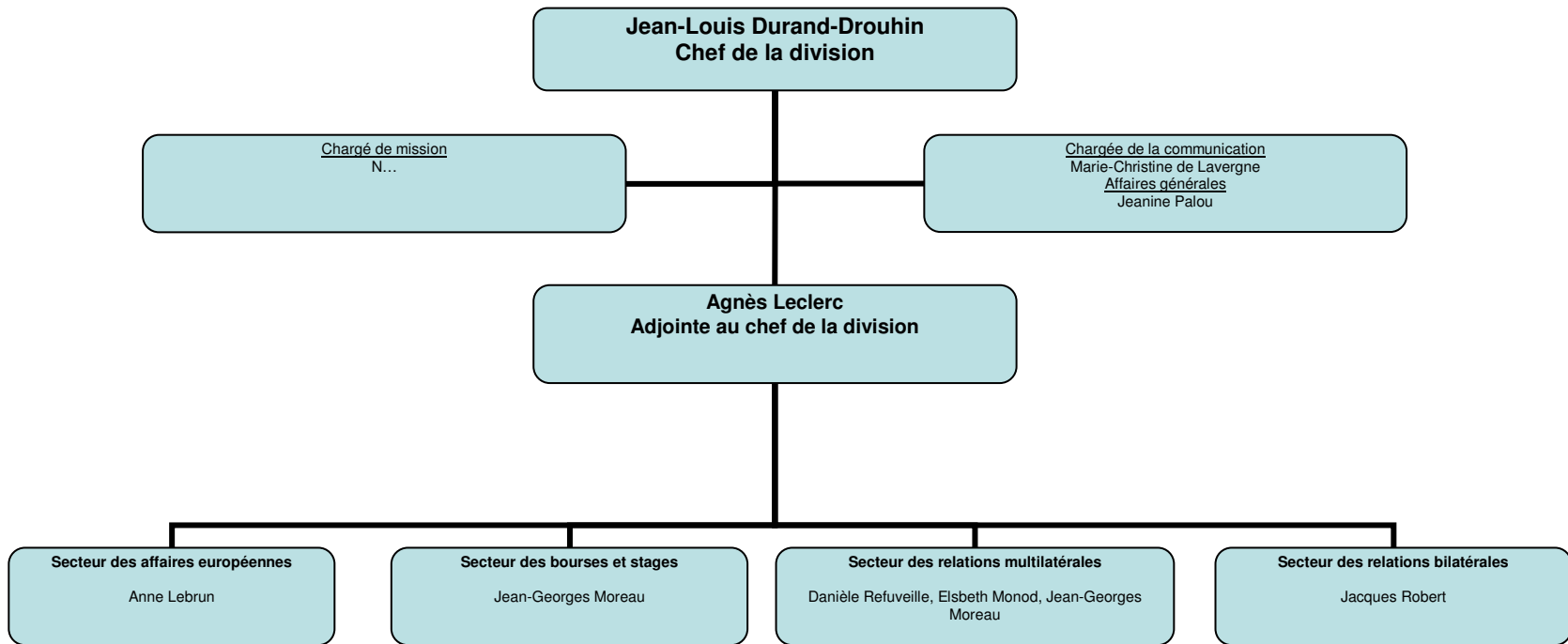

# DIRECTION DES RELATIONS DU TRAVAIL

1, place de Fontenoy Paris 7<sup>ème</sup>  
ministère du travail, de l'emploi et de la formation professionnelle

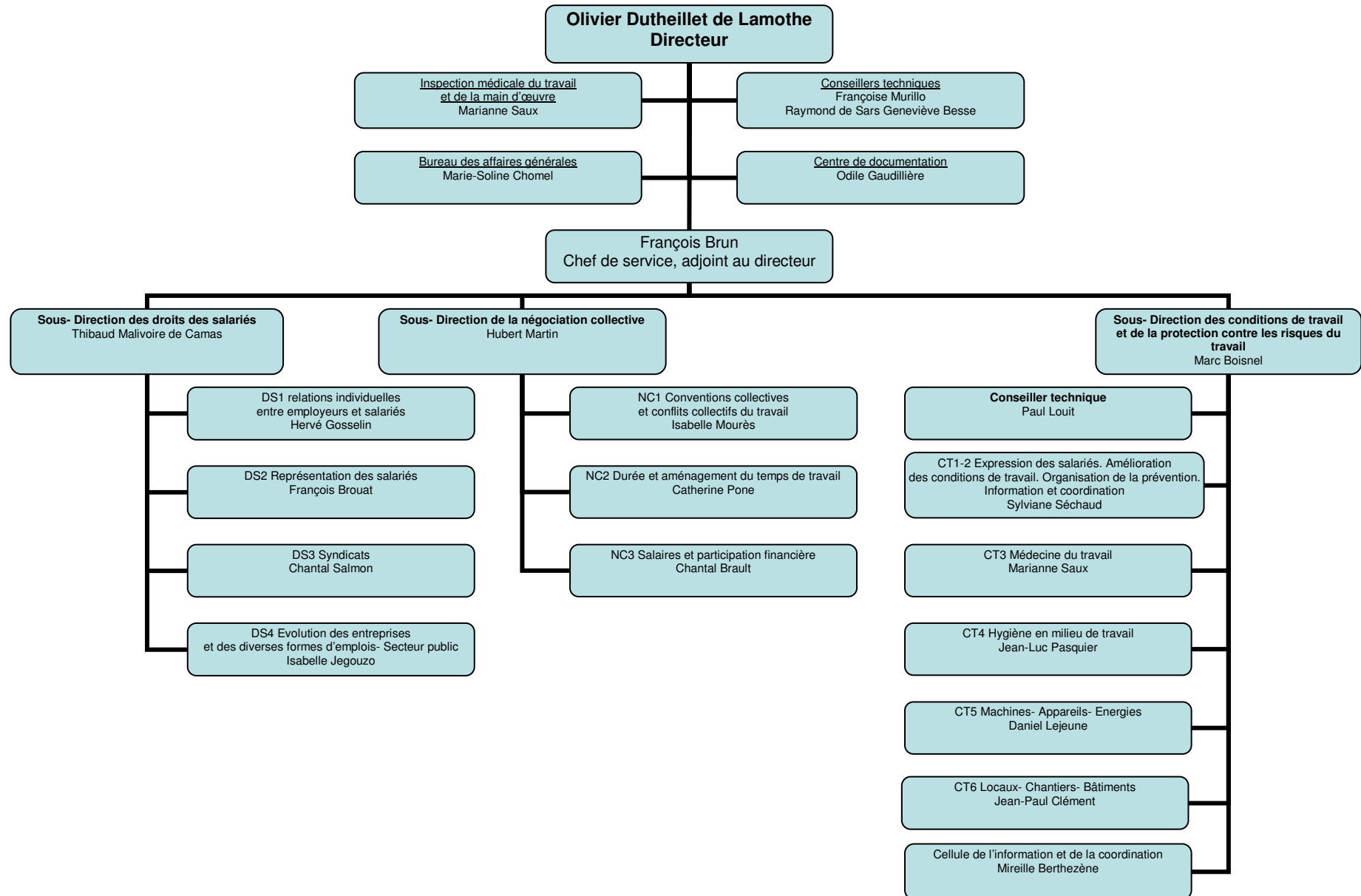

1995

**SERVICE DES DROITS DES FEMMES**  
31, rue Le Peletier Paris 9<sup>ème</sup>  
ministère des affaires sociales, de la santé et de la ville

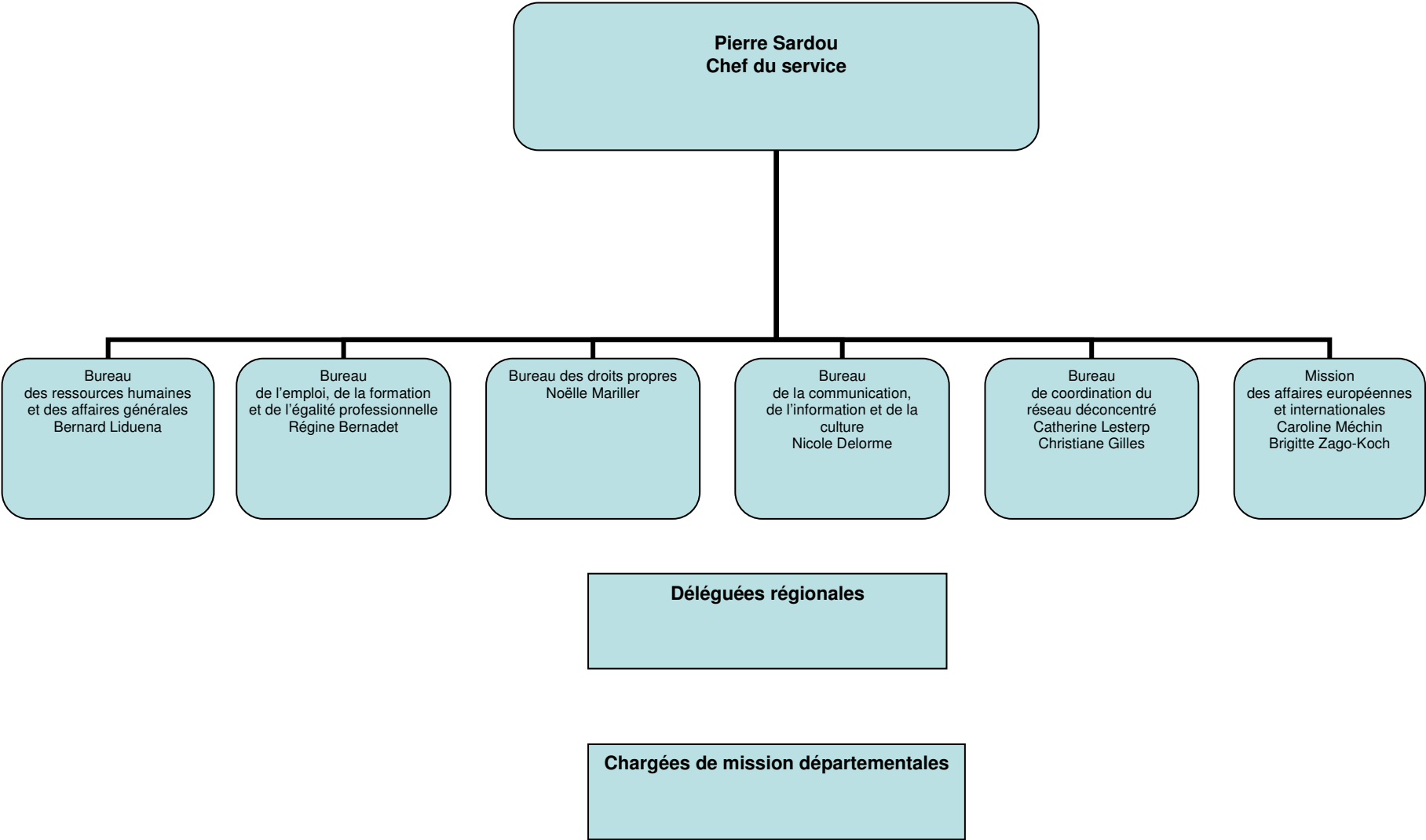

## AUTRES STRUCTURES DE L'ADMINISTRATION CENTRALE DIRECTEMENT RATTACHEES AU MINISTRE OU A SON CABINET

<p style="text-align: center;">Bureau des cabinets : 127, rue de Grenelle 75007Paris</p> <p style="text-align: center;">Chef du bureau : Jean-Pierre Bugeau</p>	<p style="text-align: center;">Institut national du travail, de l'emploi et de la formation professionnelle (INTEFP) 1498, route de Sain-Bel 69280 Marcy L'Etoile 69260 Charbonnières-les-Bains</p> <p style="text-align: center;">Directeur : Jacques Roux</p>	<p style="text-align: center;">Bureau de l'information et de la presse 127, rue de Grenelle 75007 Paris</p> <p style="text-align: center;">Chef de bureau : Jeanne Maud-Voyenne</p>
	<p style="text-align: center;">Mission de liaison interministérielle pour la lutte contre le travail clandestin, l'emploi non déclaré et les trafics de main d'œuvre 1, place de Fontenoy 75007 Paris</p> <p style="text-align: center;">Chef de la mission : Hélène Rauline</p>	

# DIRECTION DE L'ADMINISTRATION GENERALE ET DE LA MODERNISATION DES SERVICES

39-43 quai André Citroën Paris 15<sup>ème</sup>  
ministère du travail, du dialogue social et de la participation

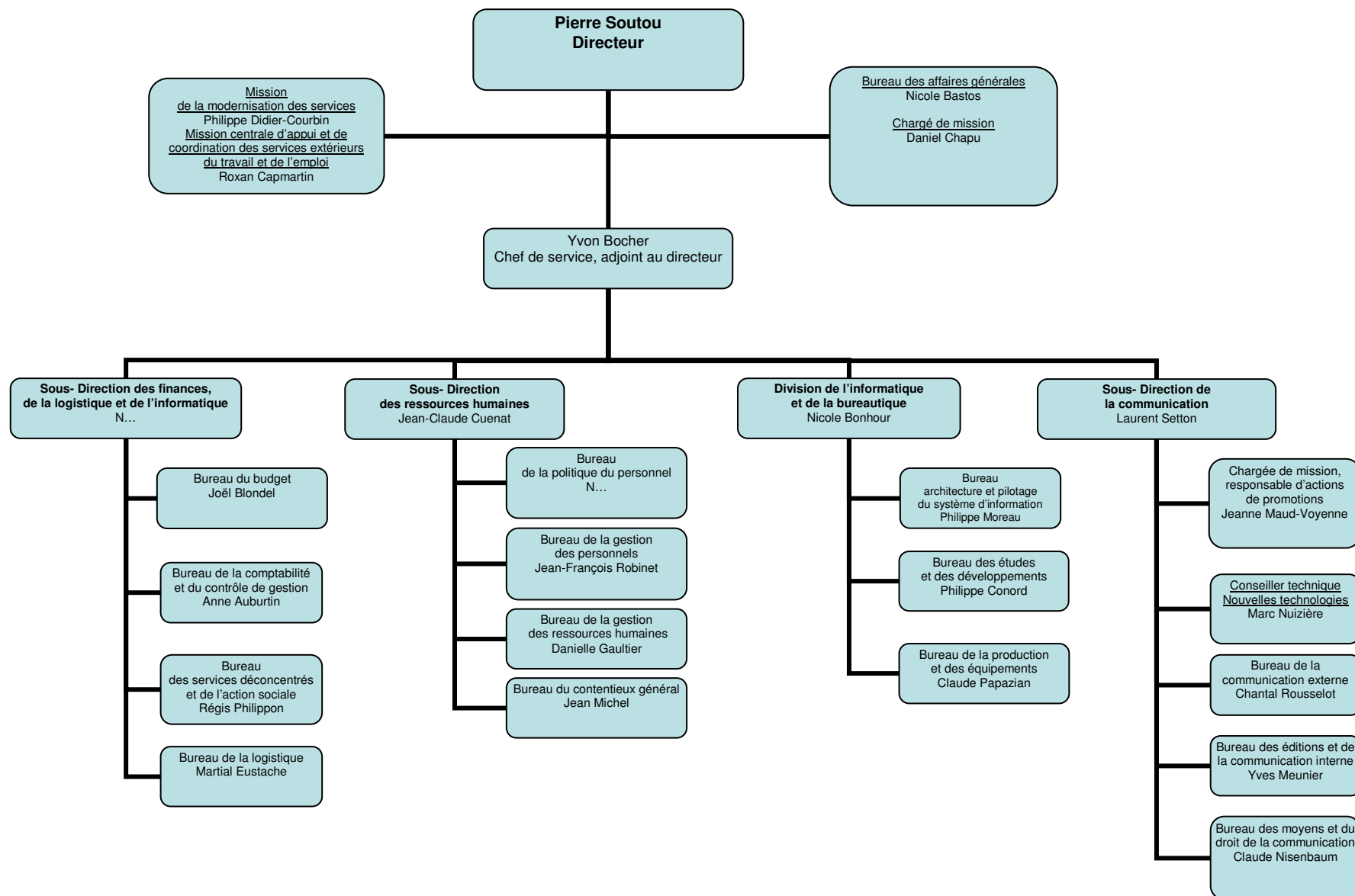

# DIRECTION DE L'ADMINISTRATION GENERALE, DU PERSONNEL ET DU BUDGET

44, rue Cambronne Paris 15<sup>ème</sup>

sous l'autorité conjointe du ministre du travail, du dialogue social et de la participation et du ministre de la santé publique et de l'assurance maladie

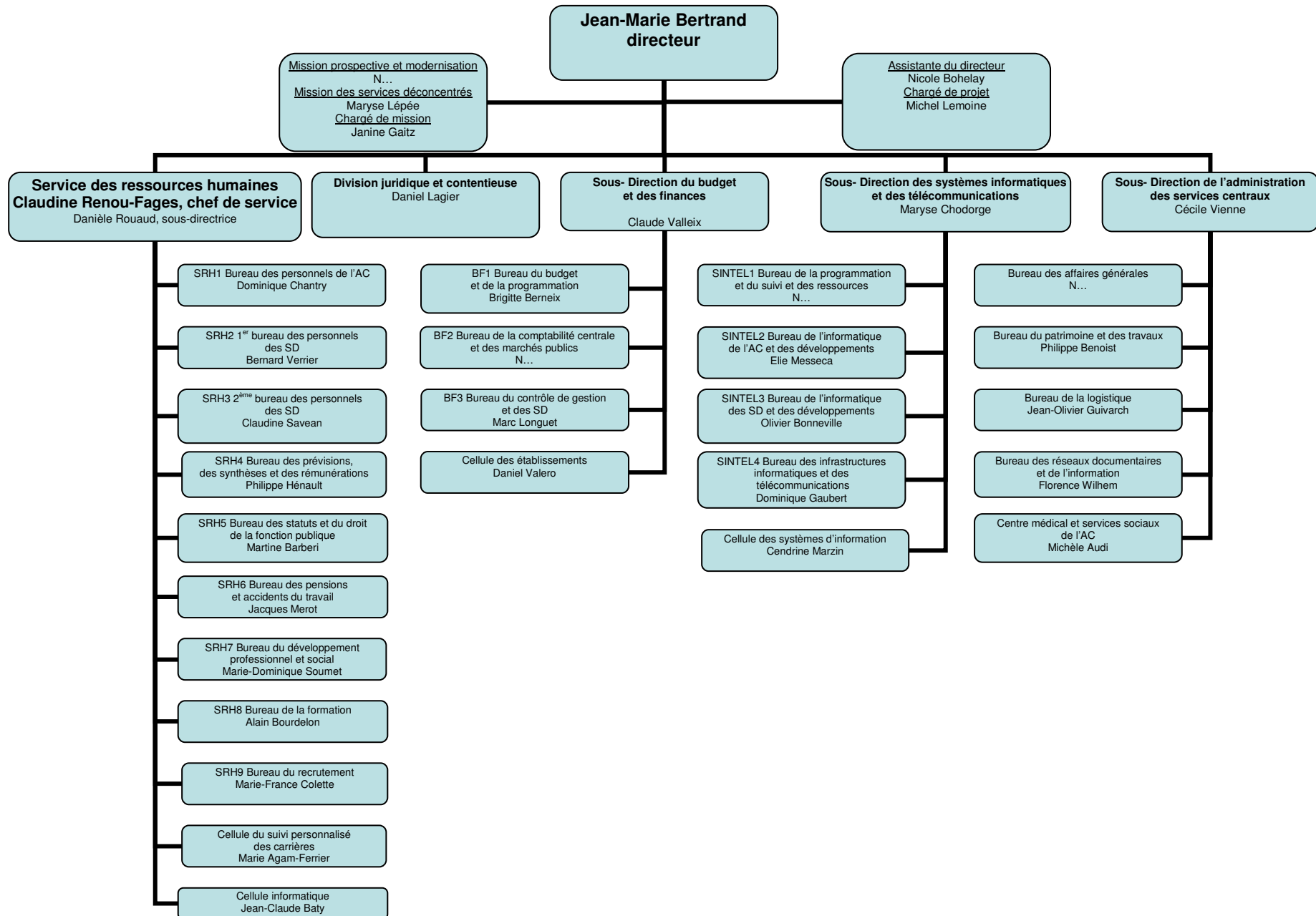



# DIRECTION DE L'ANIMATION DE LA RECHERCHE, DES ETUDES ET DES STATISTIQUES

1 place de Fontenoy Paris 7<sup>ème</sup>  
ministère du travail, du dialogue social et de la participation

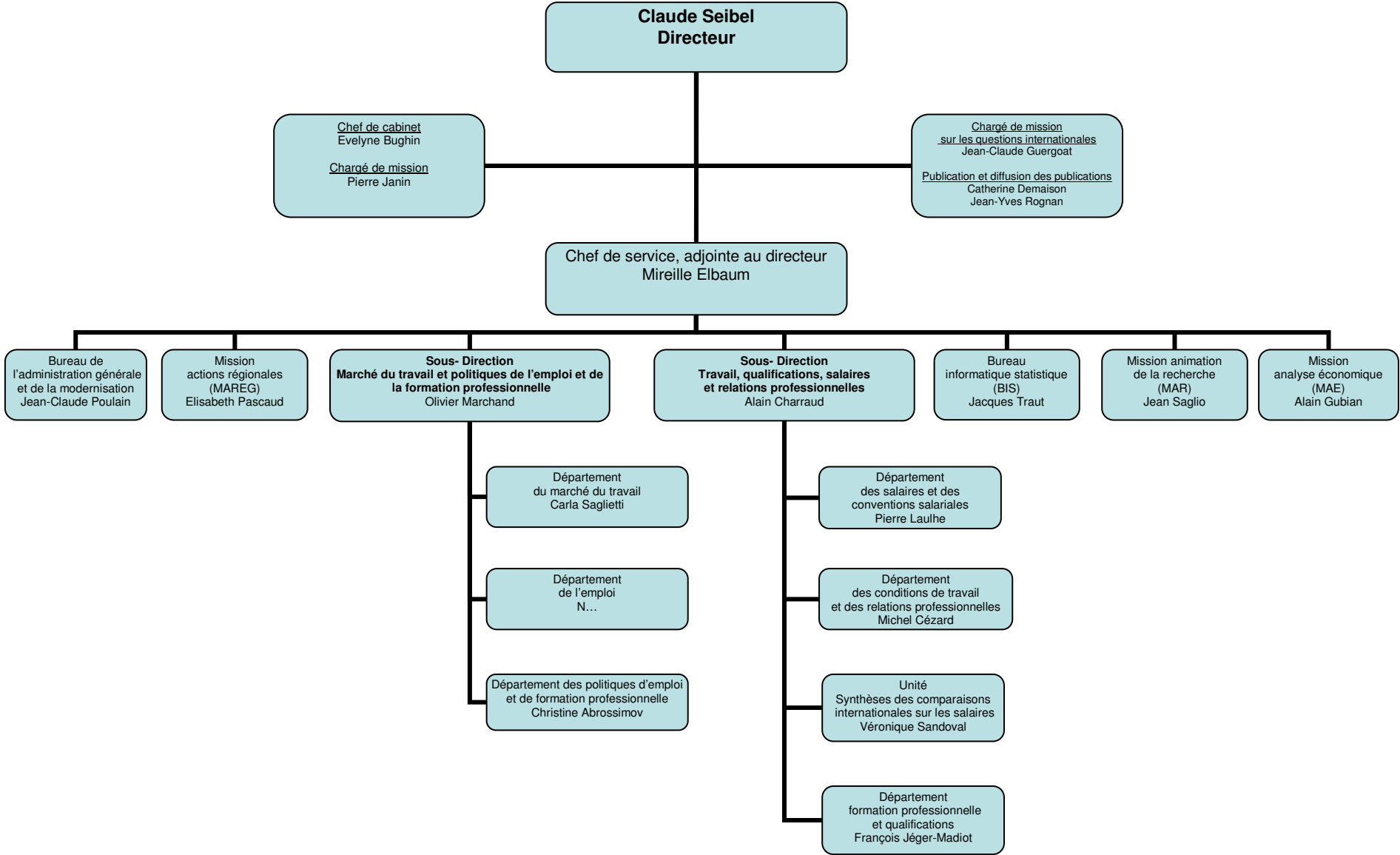

**DELEGATION A L'EMPLOI**  
**55, avenue Bosquet Paris 7<sup>ème</sup>**  
ministère du travail, du dialogue social et de la participation

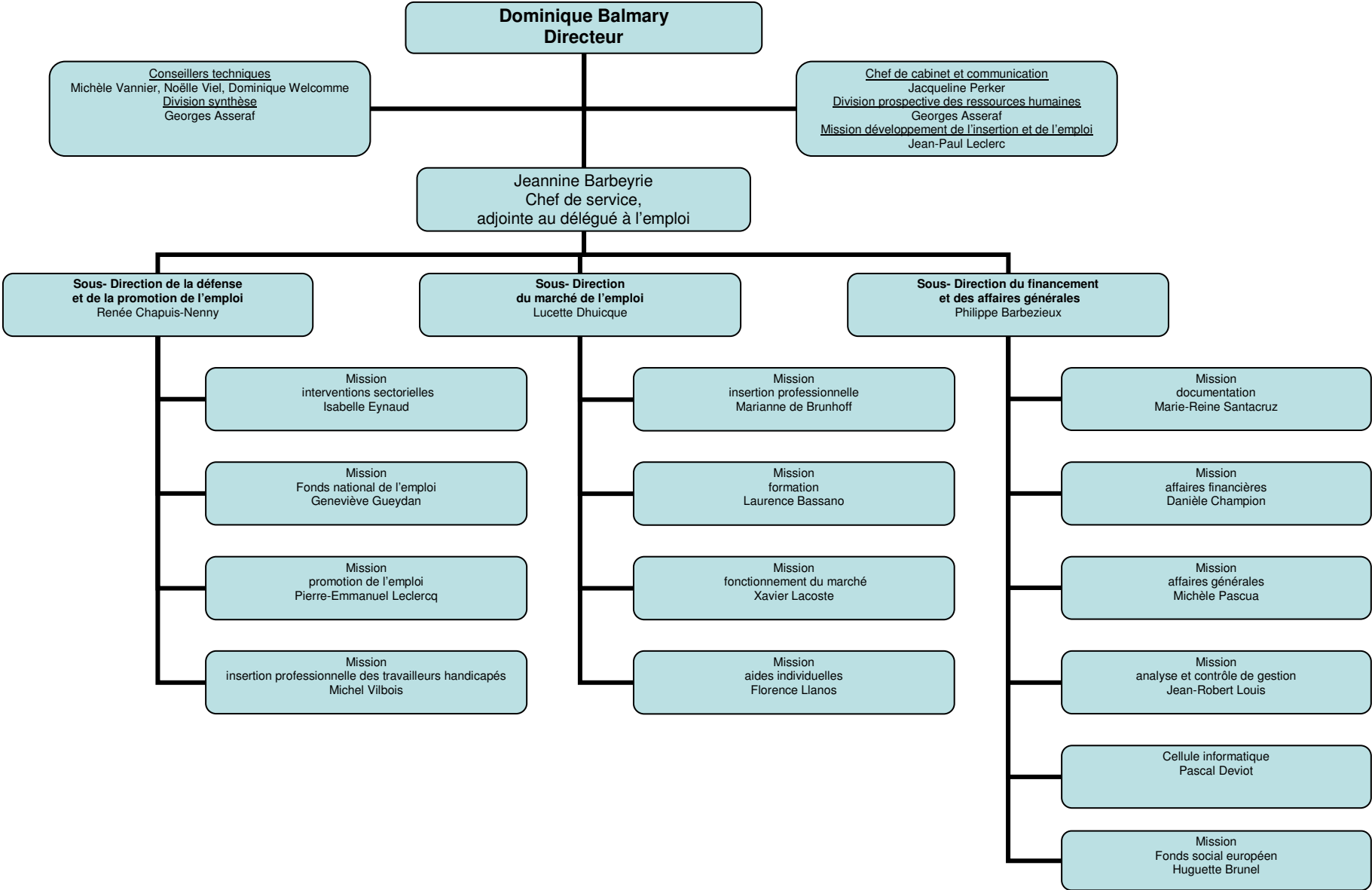

**DELEGATION A LA FORMATION PROFESSIONNELLE**  
**Immeuble Mercure I, 31, quai de Grenelle Paris 15<sup>ème</sup>**  
 ministère du travail, du dialogue social et de la participation

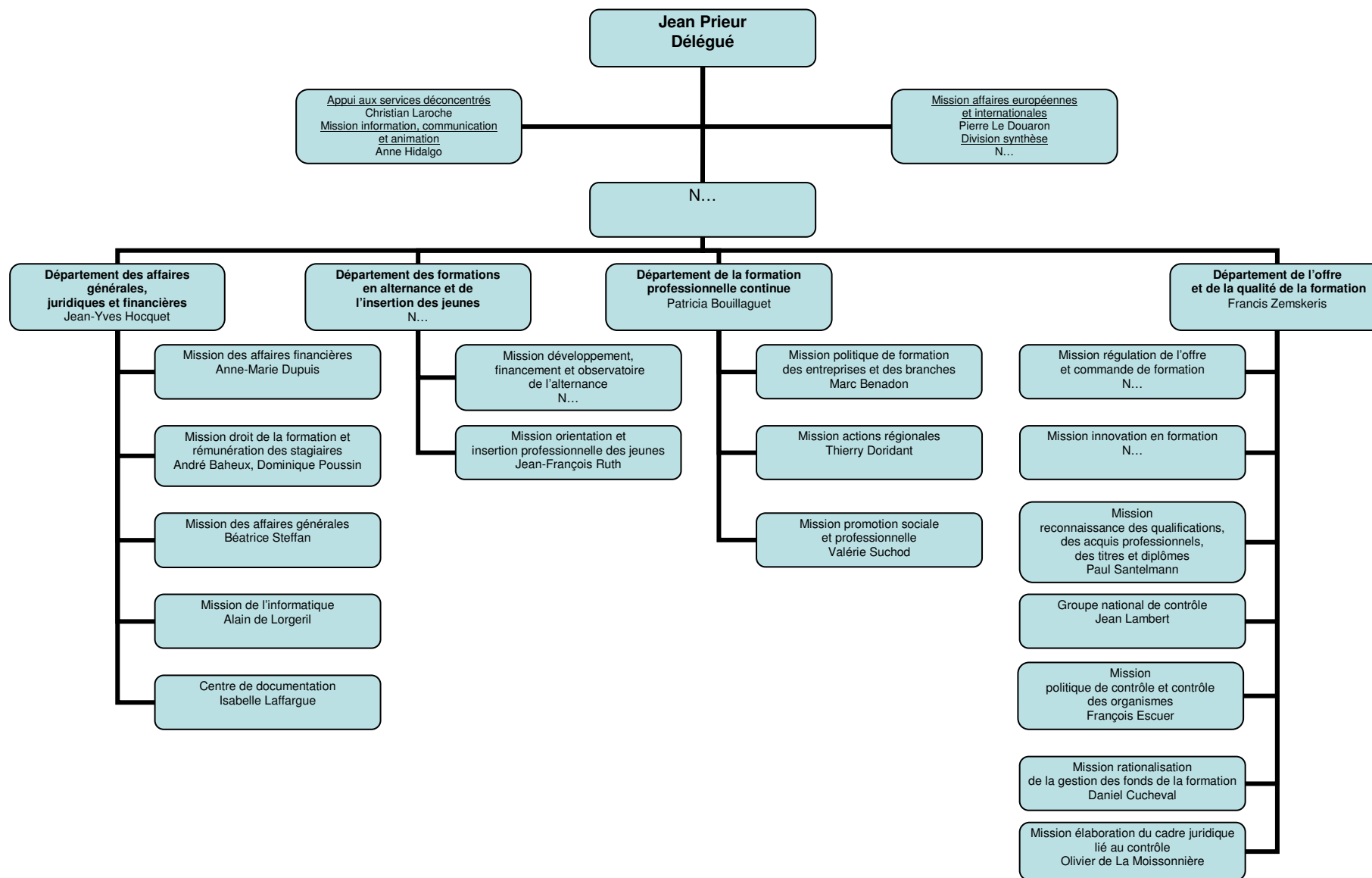

# DIRECTION DE LA POPULATION ET DES MIGRATIONS

1, place de Fontenoy Paris 7<sup>ème</sup>

sous l'autorité conjointe du ministre du travail, du dialogue social et de la participation  
et du ministre chargé de l'intégration et de la lutte contre l'exclusion

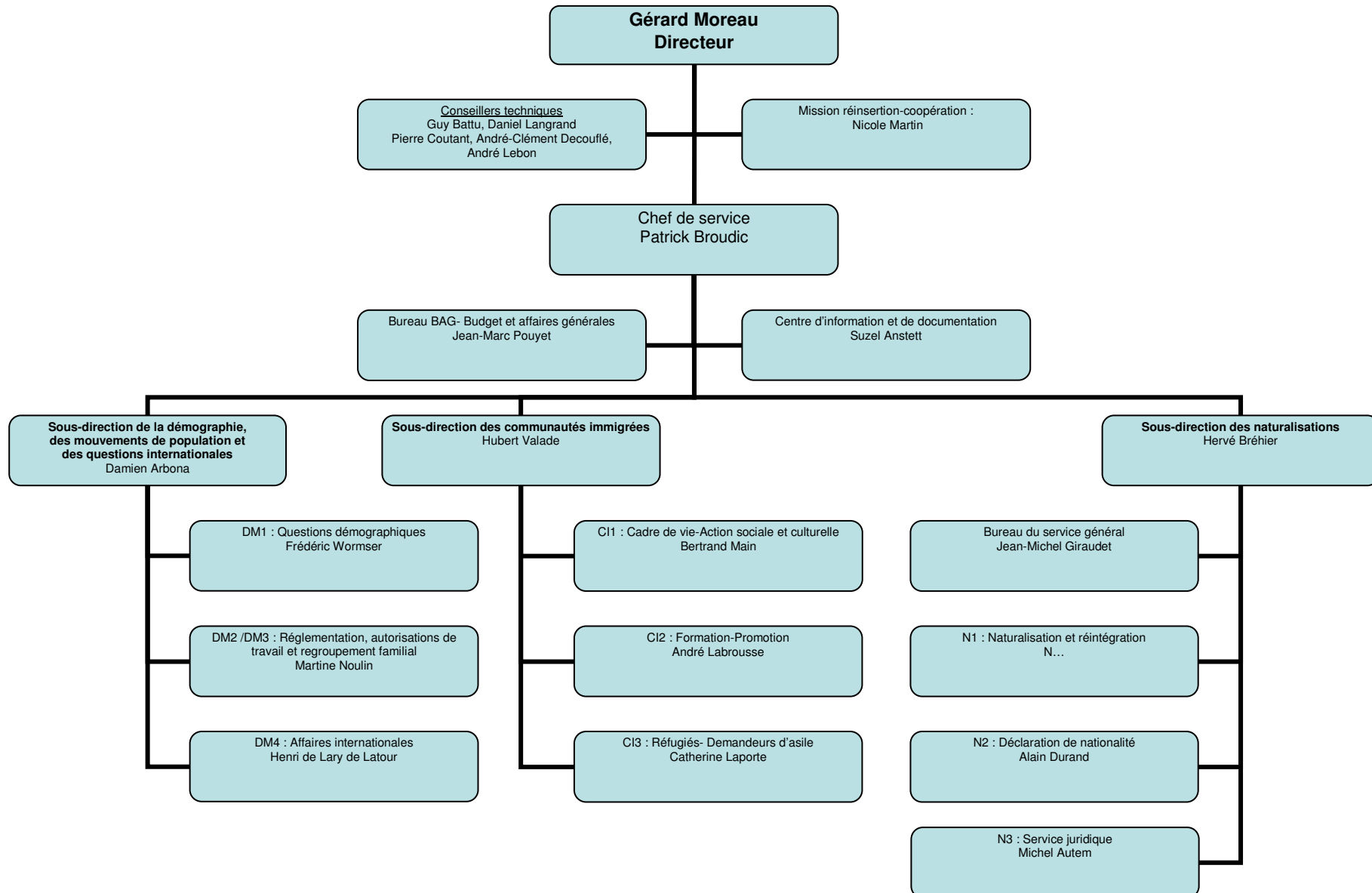

# DIVISION DES RELATIONS INTERNATIONALES

1, place de Fontenoy Paris 7<sup>ème</sup>

sous l'autorité conjointe du ministre du travail, du dialogue social et de la participation et du ministre de la santé publique et de l'assurance maladie, et du ministre chargé de l'intégration et de la lutte contre l'exclusion et du ministre de la solidarité entre les générations

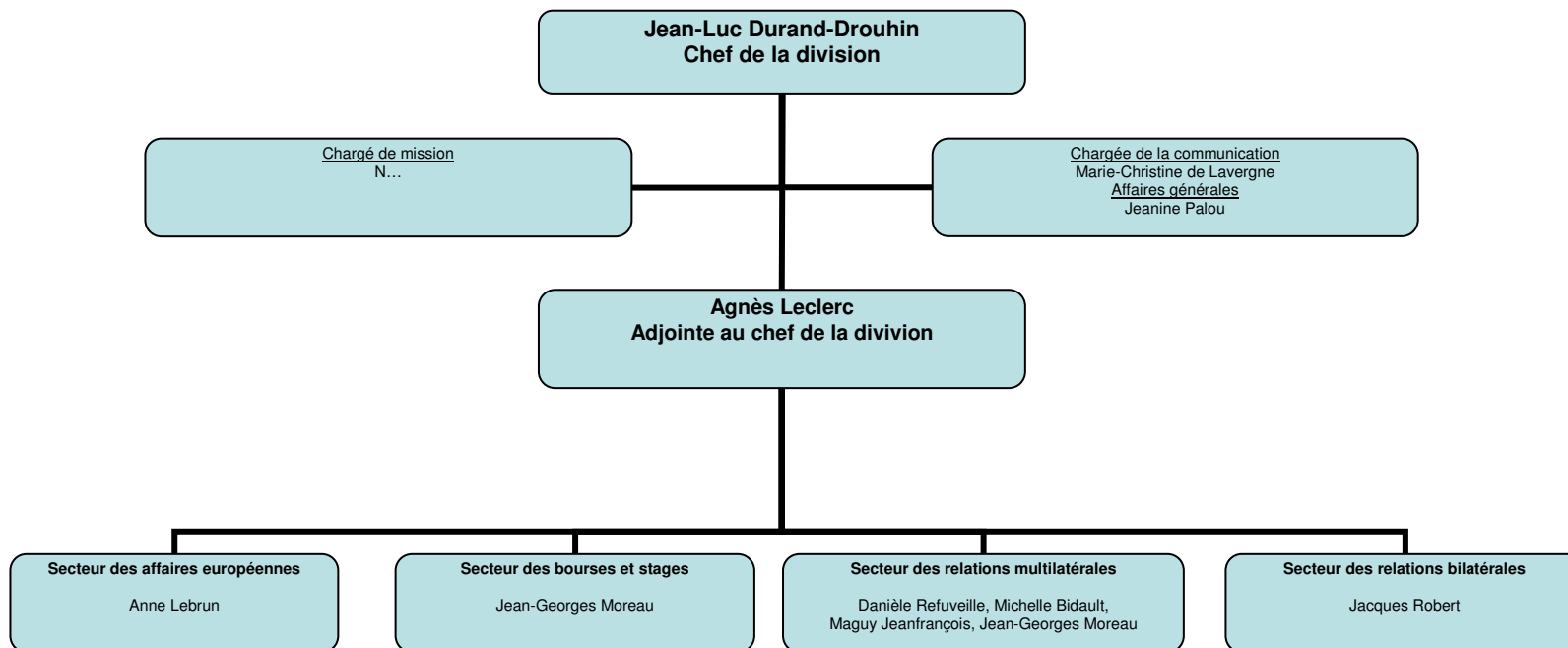

# DIRECTION DES RELATIONS DU TRAVAIL

1, place de Fontenoy Paris 7<sup>ème</sup>  
ministère du travail, du dialogue social et de la participation

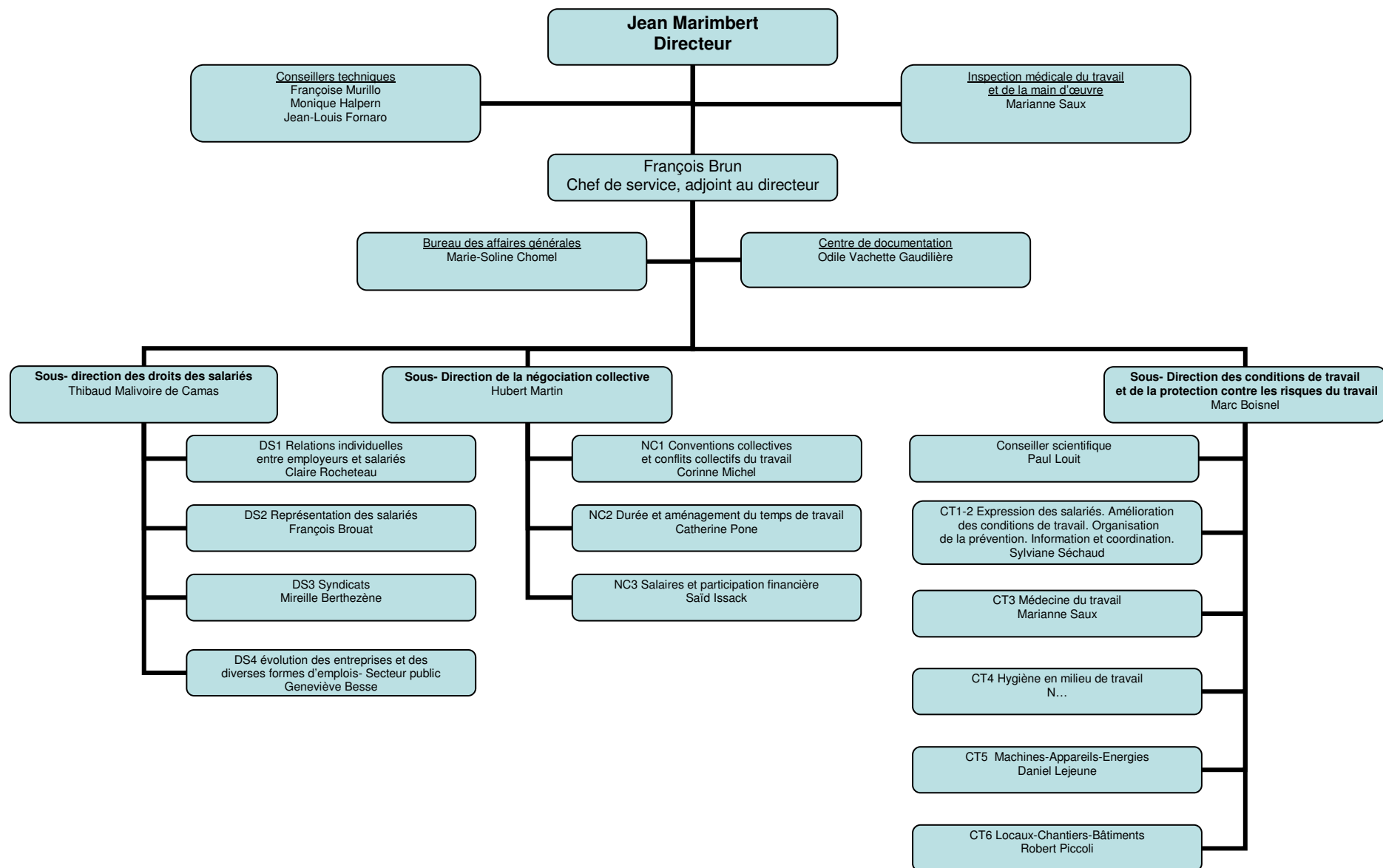

**SERVICE DES DROITS DES FEMMES**  
31, rue Le Peletier Paris 9<sup>ème</sup>  
ministère de la solidarité entre les générations

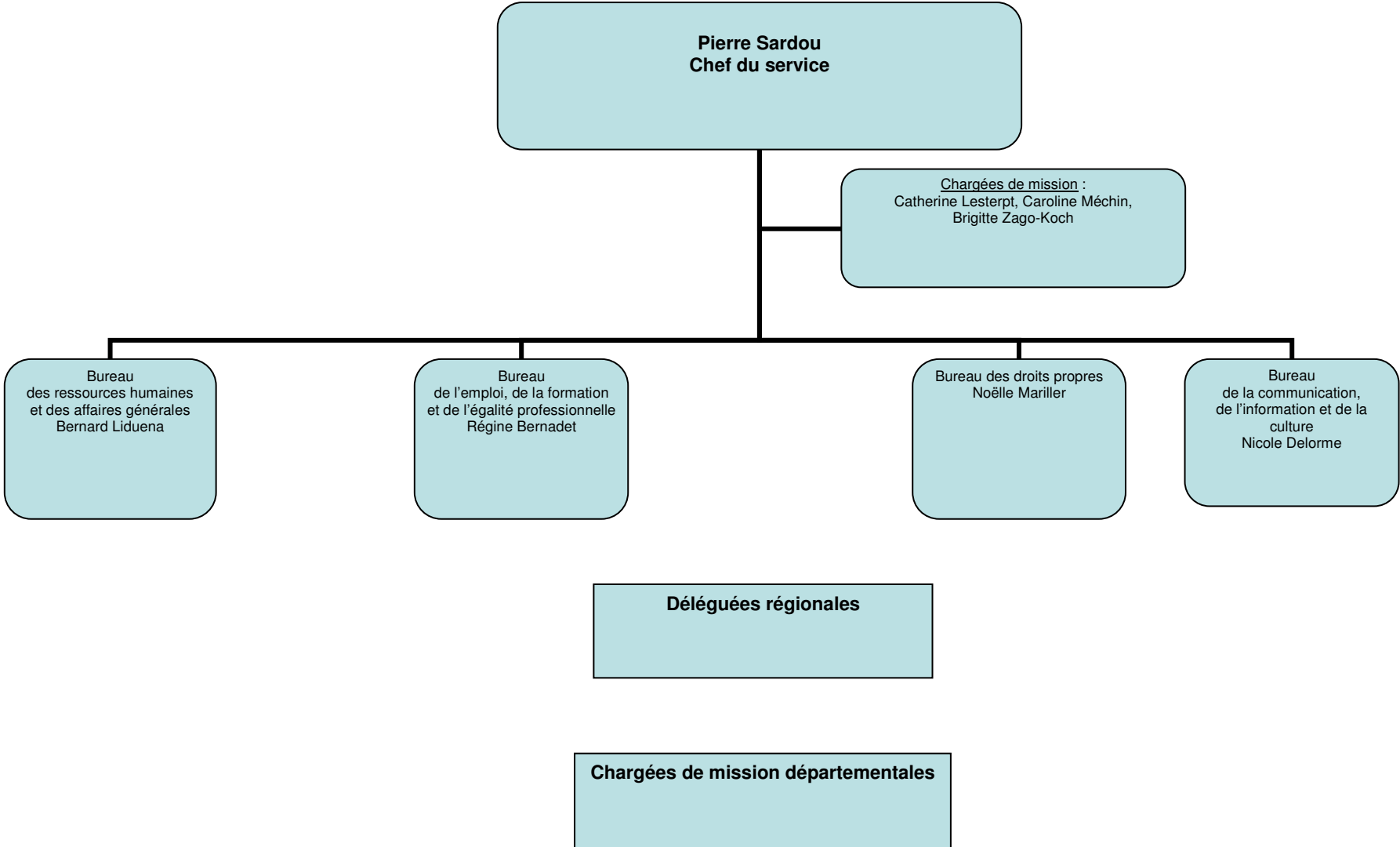

1996

## AUTRES STRUCTURES DE L'ADMINISTRATION CENTRALE DIRECTEMENT RATTACHEES AU MINISTRE OU A SON CABINET

<p>Bureau des cabinets : 127, rue de Grenelle 75007Paris</p> <p>Chef du bureau : Jean-Pierre Bugeau</p>	<p>Institut national du travail, de l'emploi et de la formation professionnelle (INTEFP) 1498, route de Sain-Bel 69280 Marcy L'Etoile 69260 Charbonnières-les-Bains</p> <p>Directeur : Yves Mazuy</p>	<p>Bureau de l'information et de la presse 127, rue de Grenelle 75007 Paris</p> <p>Chef de bureau : Jeanne Maud-Voyenne</p>
	<p>Mission de liaison interministérielle pour la lutte contre le travail clandestin, l'emploi non déclaré et les trafics de main d'œuvre 1, place de Fontenoy 75007 Paris</p> <p>Chef de la mission : Patrick Henriot</p>	



**DIRECTION DE L'ADMINISTRATION GENERALE  
ET DE LA MODERNISATION DES SERVICES**  
39-43 quai André Citroën Paris 15<sup>ème</sup>  
ministère du travail et des affaires sociales

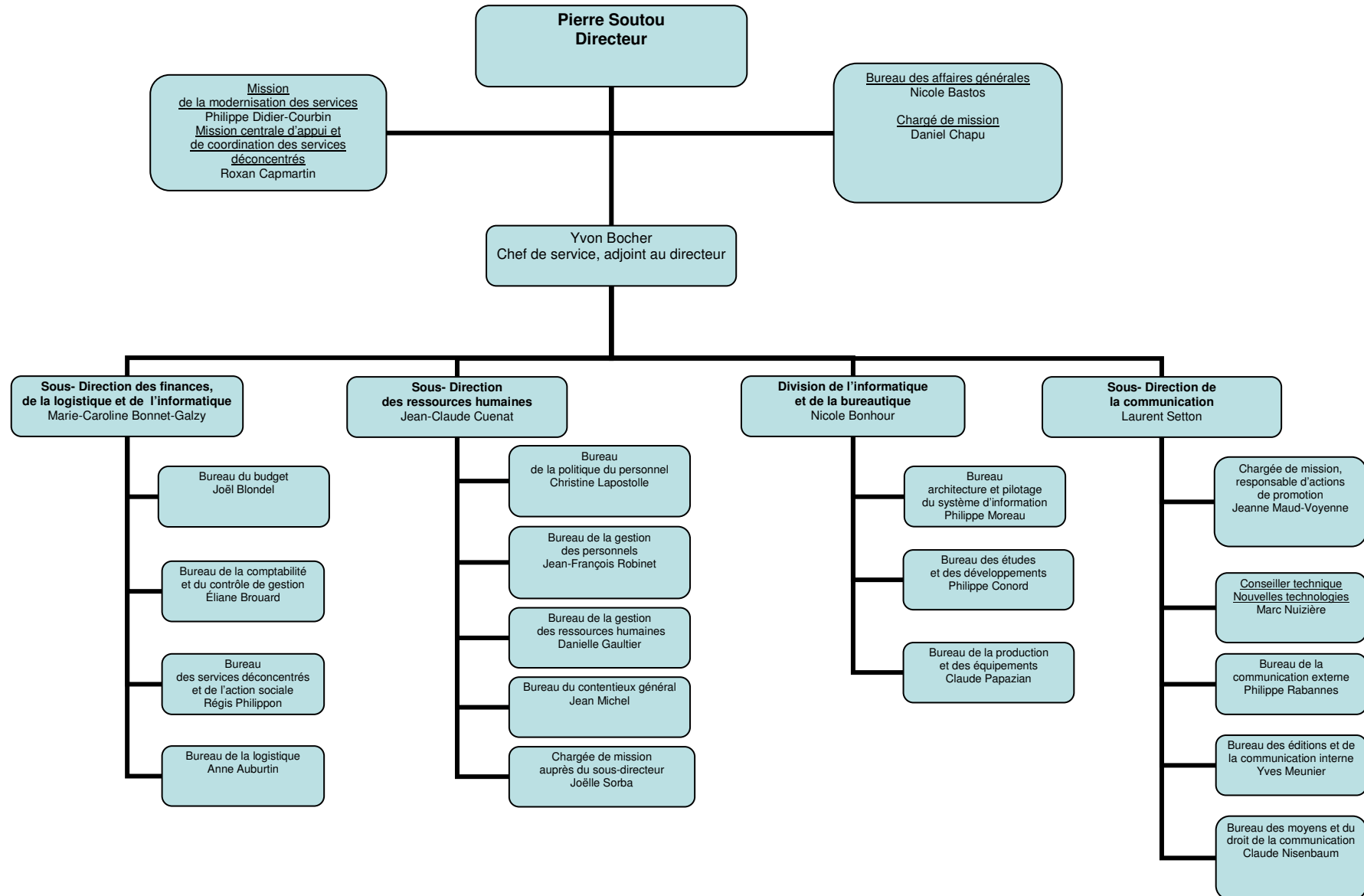

# DIRECTION DE L'ADMINISTRATION GENERALE, DU PERSONNEL ET DU BUDGET

7-11, place des cinq Martyrs du lycée Buffon Paris 15<sup>ème</sup>

ministère du travail et des affaires sociales

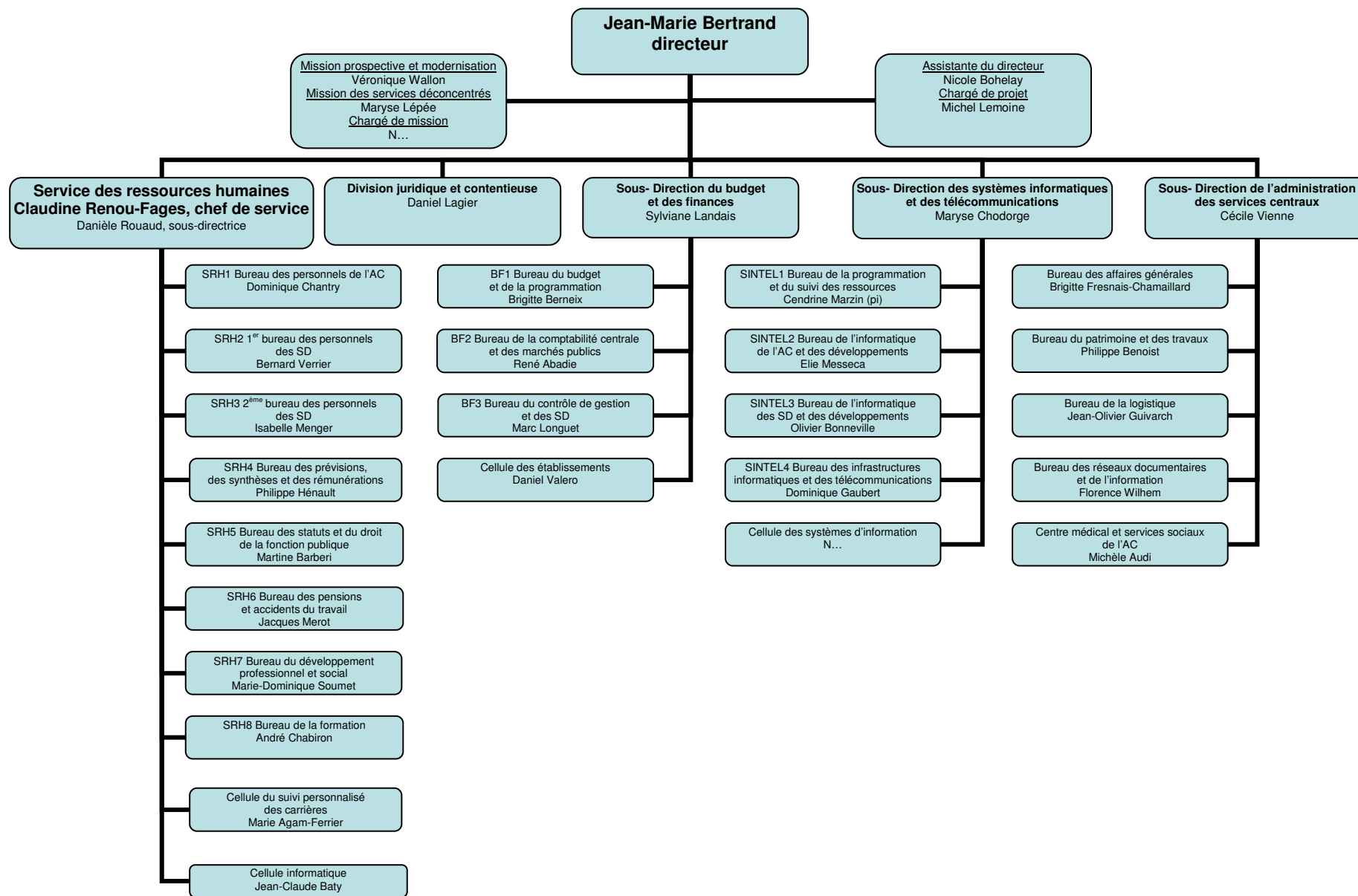

**DIRECTION DE L'ANIMATION DE LA RECHERCHE, DES ETUDES ET DES STATISTIQUES**  
**1, place de Fontenoy Paris 7<sup>ème</sup>**  
 ministère du travail et des affaires sociales

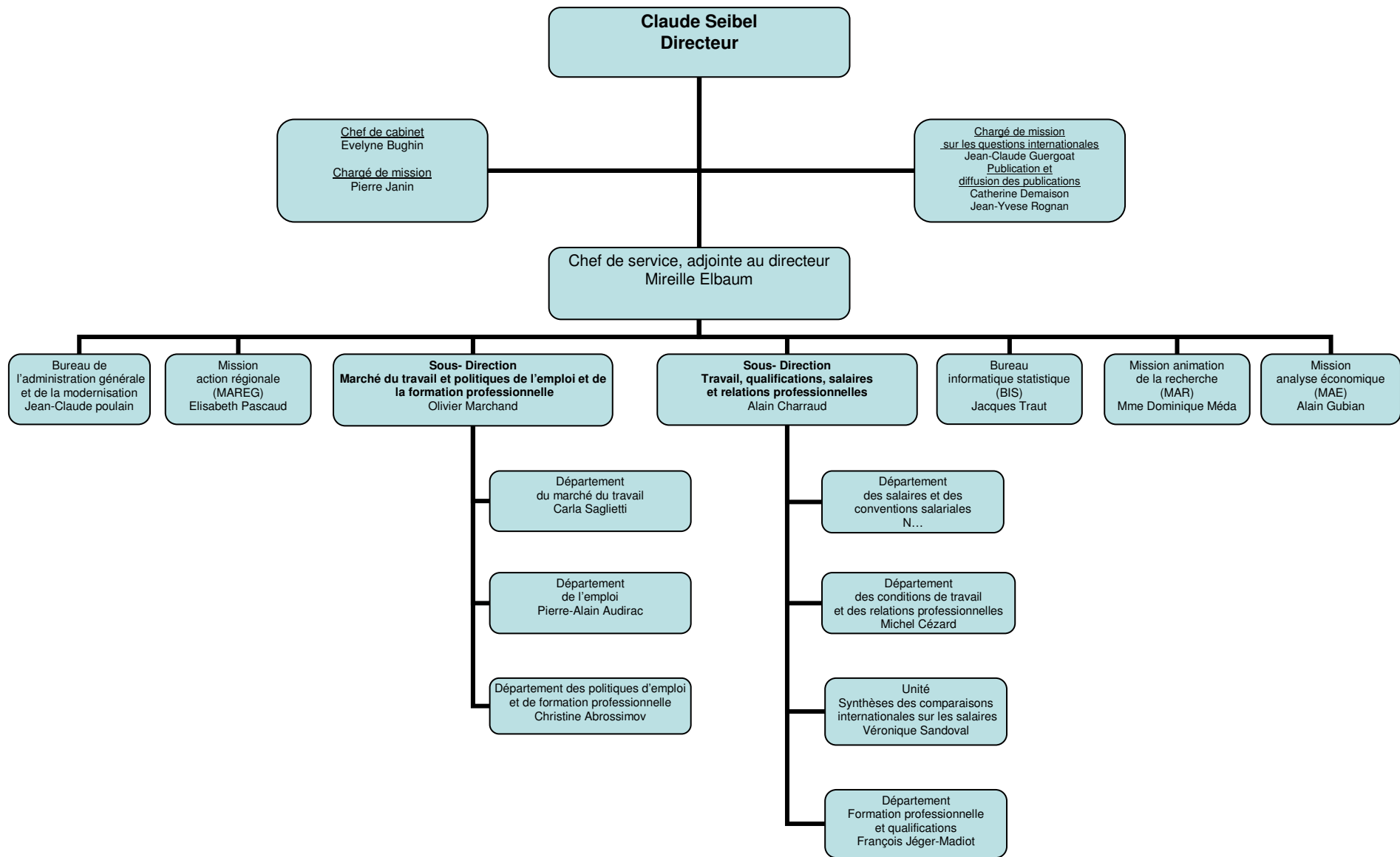

**DIRECTION DE L'ACTION SOCIALE**  
7-11, place des cinq Martyrs du lycée Buffon Paris 15<sup>ème</sup>  
ministère du travail et des affaires sociales

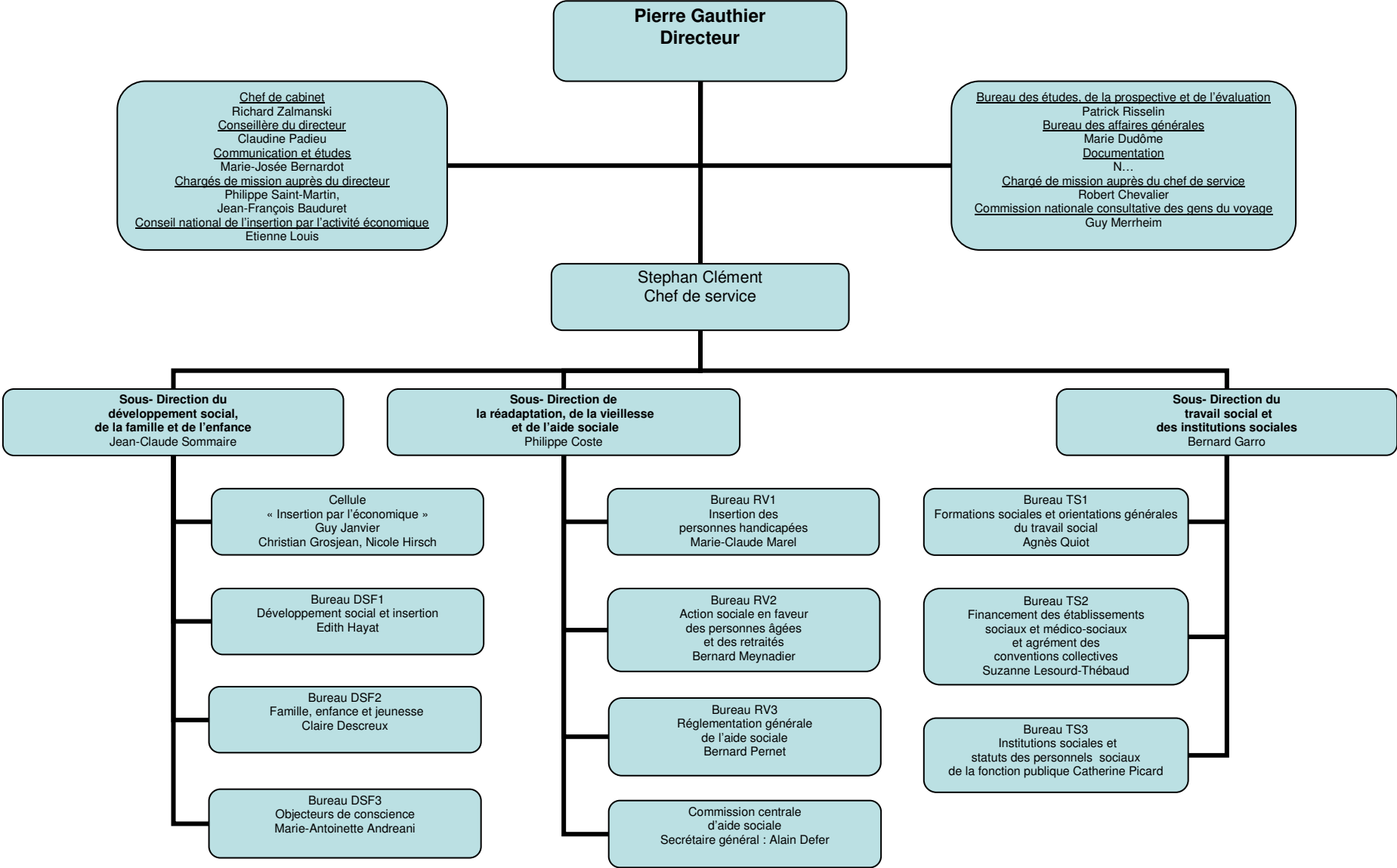

**DELEGATION A L'EMPLOI**  
**55, avenue Bosquet Paris 7<sup>ème</sup>**  
 ministère du travail et des affaires sociales

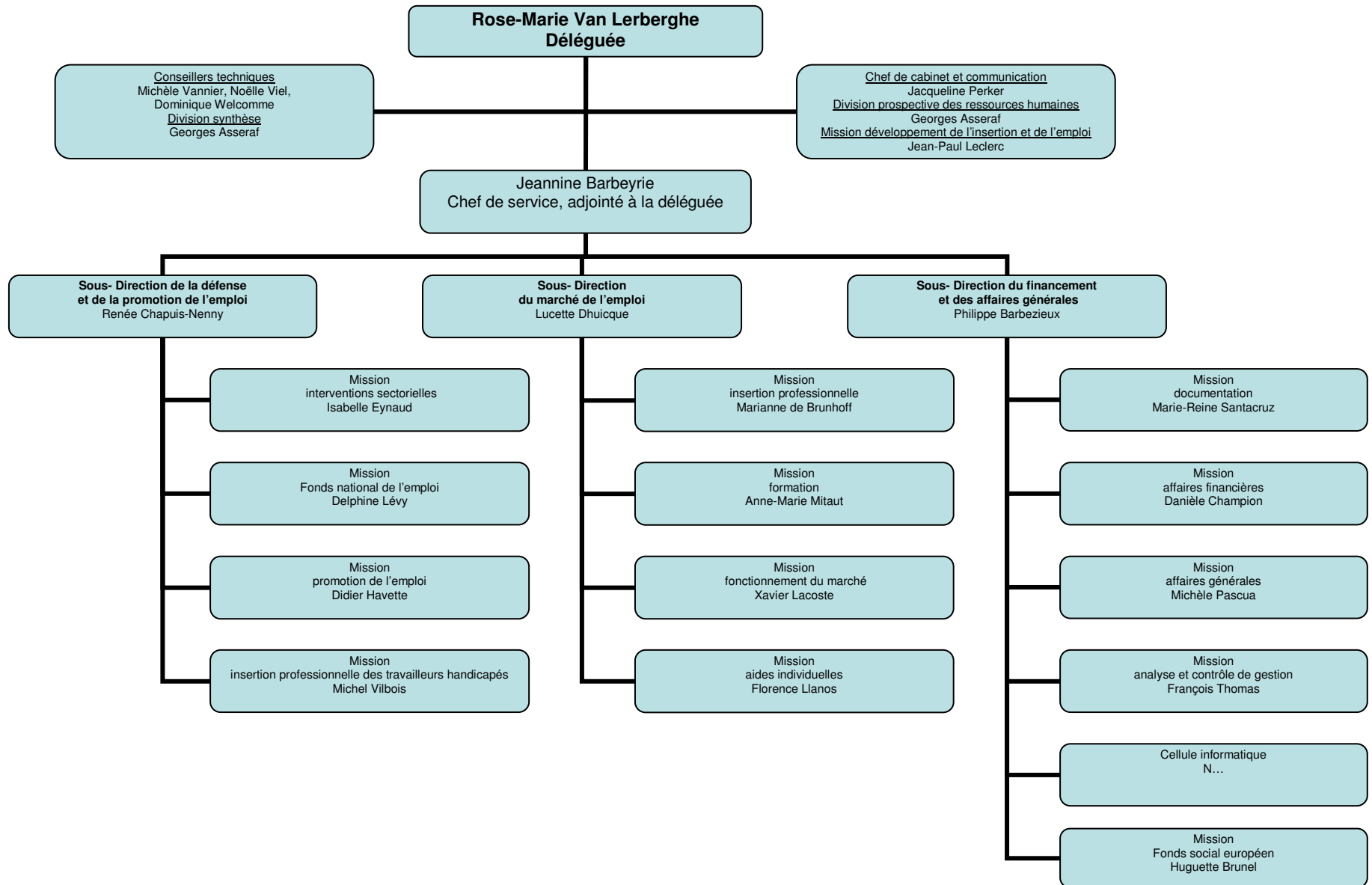

# DELEGATION A LA FORMATION PROFESSIONNELLE

Immeuble Mercure I, 31, quai de Grenelle Paris 15<sup>ème</sup>  
ministère du travail et des affaires sociales

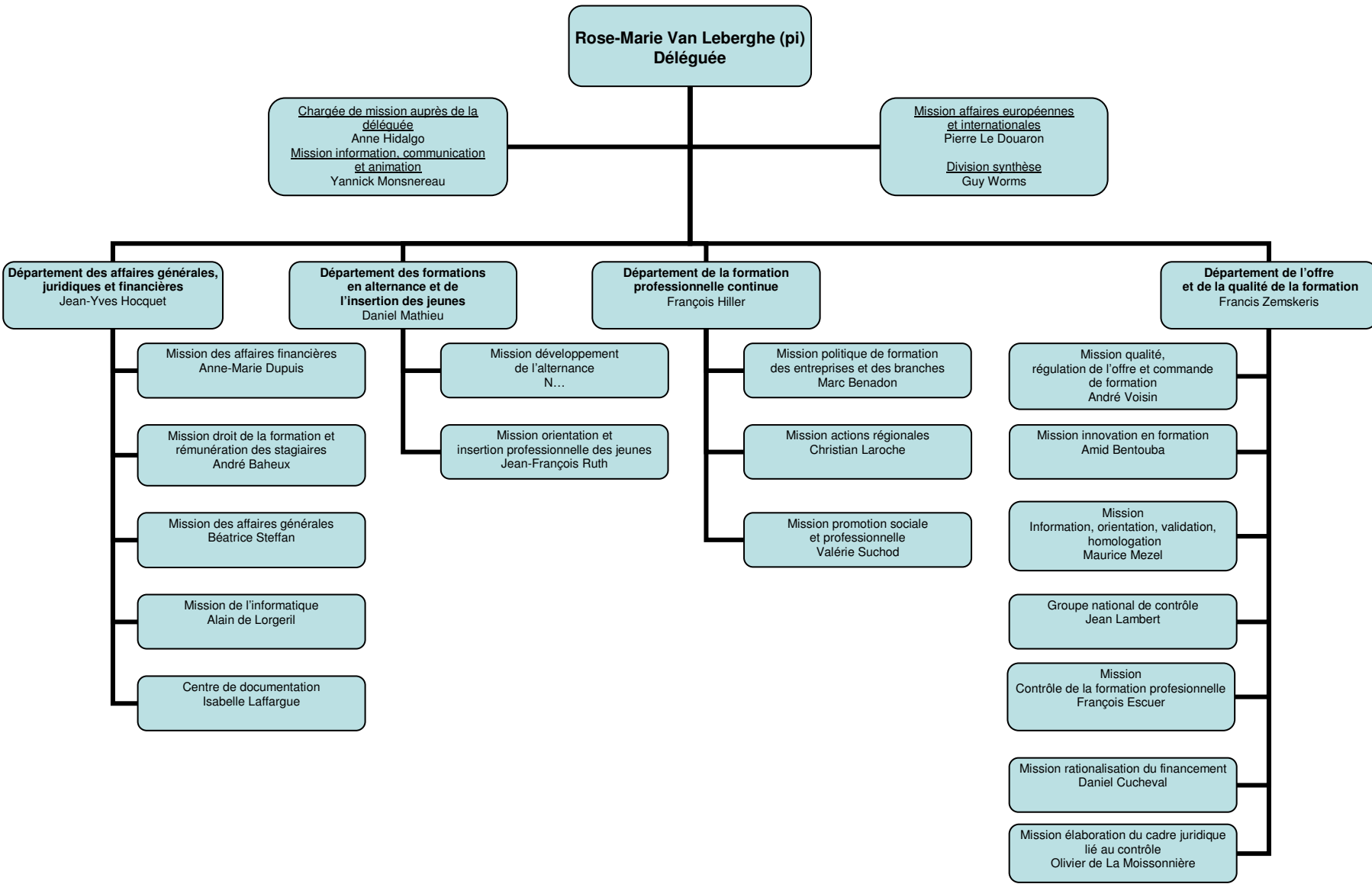

# DIRECTION DE LA POPULATION ET DES MIGRATIONS

1, place de Fontenoy Paris 7<sup>ème</sup>  
sous l'autorité conjointe du ministre du travail et des affaires sociales  
et du ministre de l'aménagement du territoire, de la ville et de l'intégration

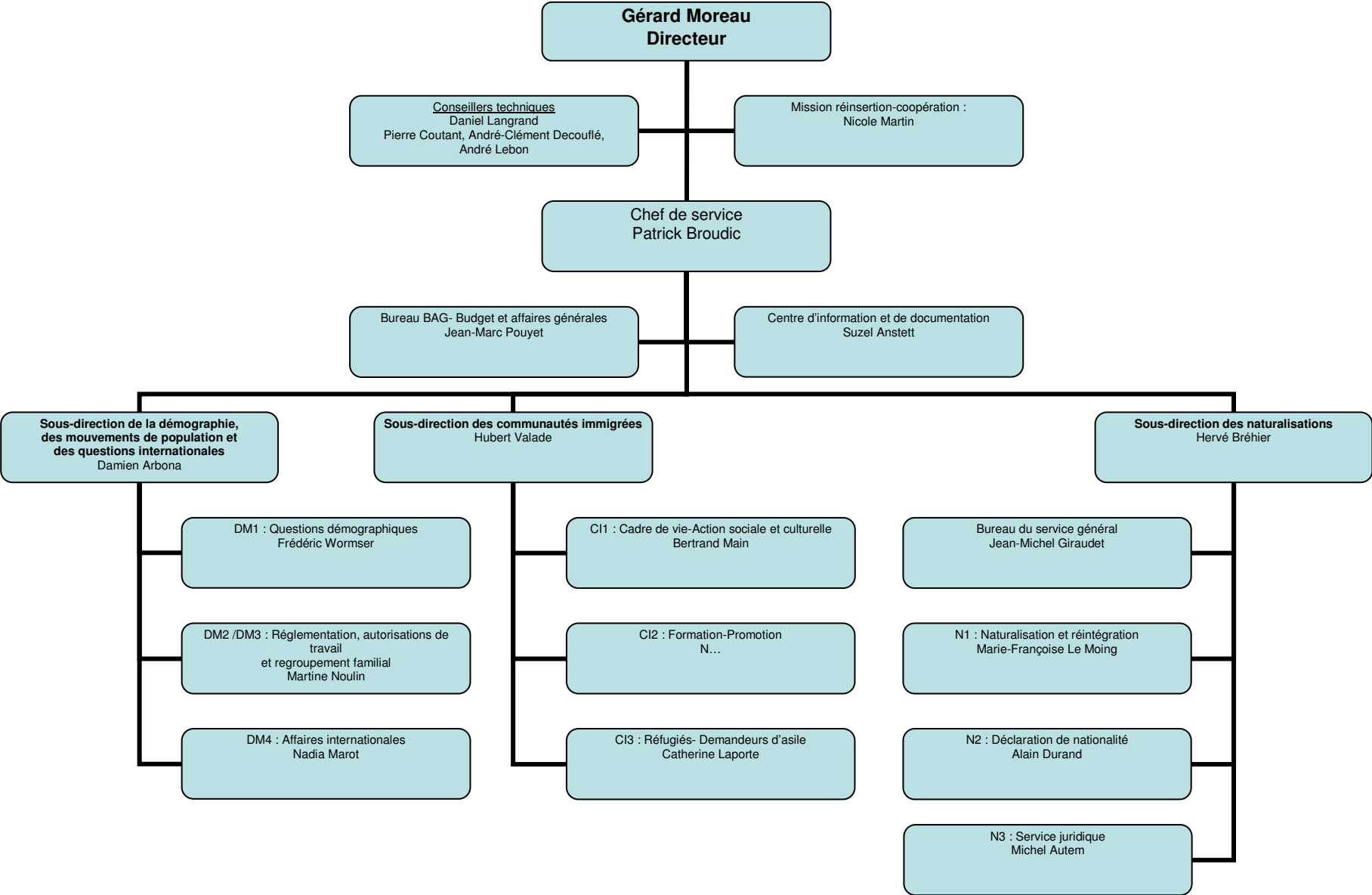

# DIVISION DES RELATIONS INTERNATIONALES

1, place de Fontenoy Paris 7<sup>ème</sup>

sous l'autorité conjointe du ministre du travail et des affaires sociales et du ministre de l'aménagement du territoire, de la ville et de l'intégration

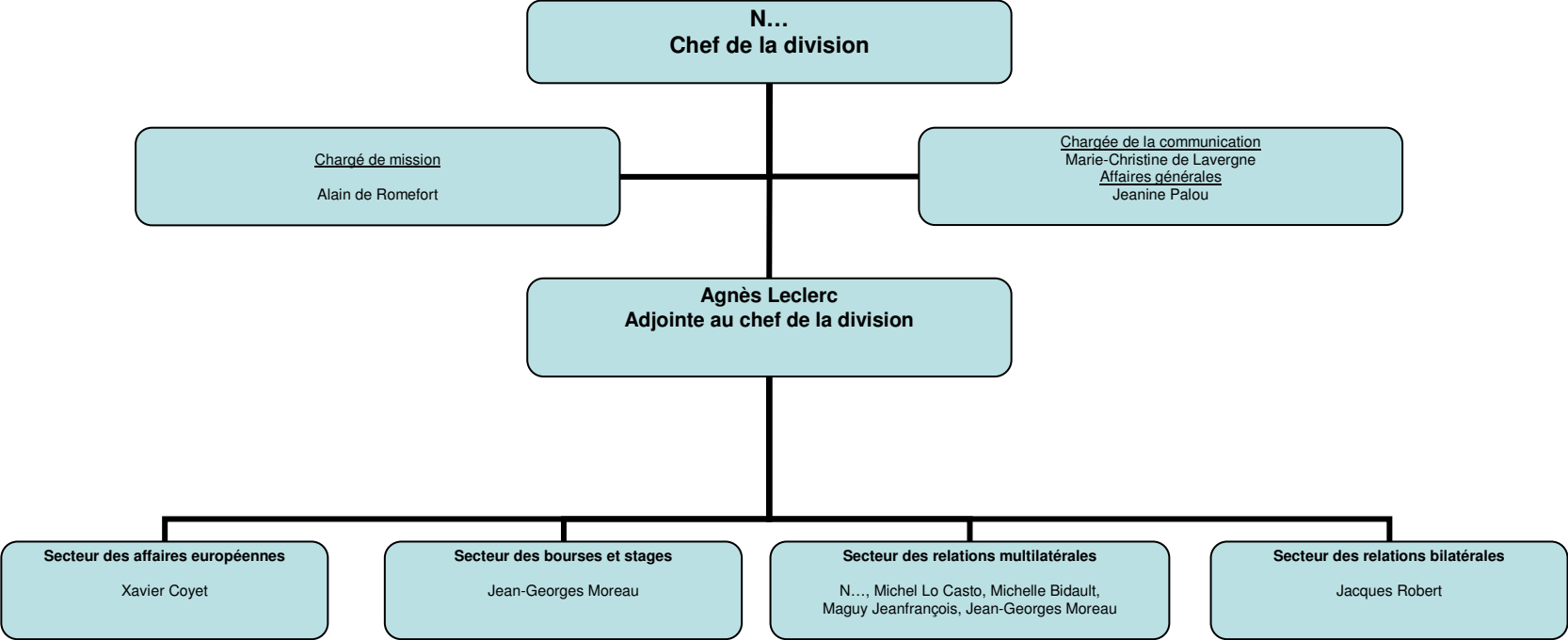



# DIRECTION DES RELATIONS DU TRAVAIL

1, place de Fontenoy Paris 7<sup>ème</sup>  
ministère du travail et des affaires sociales

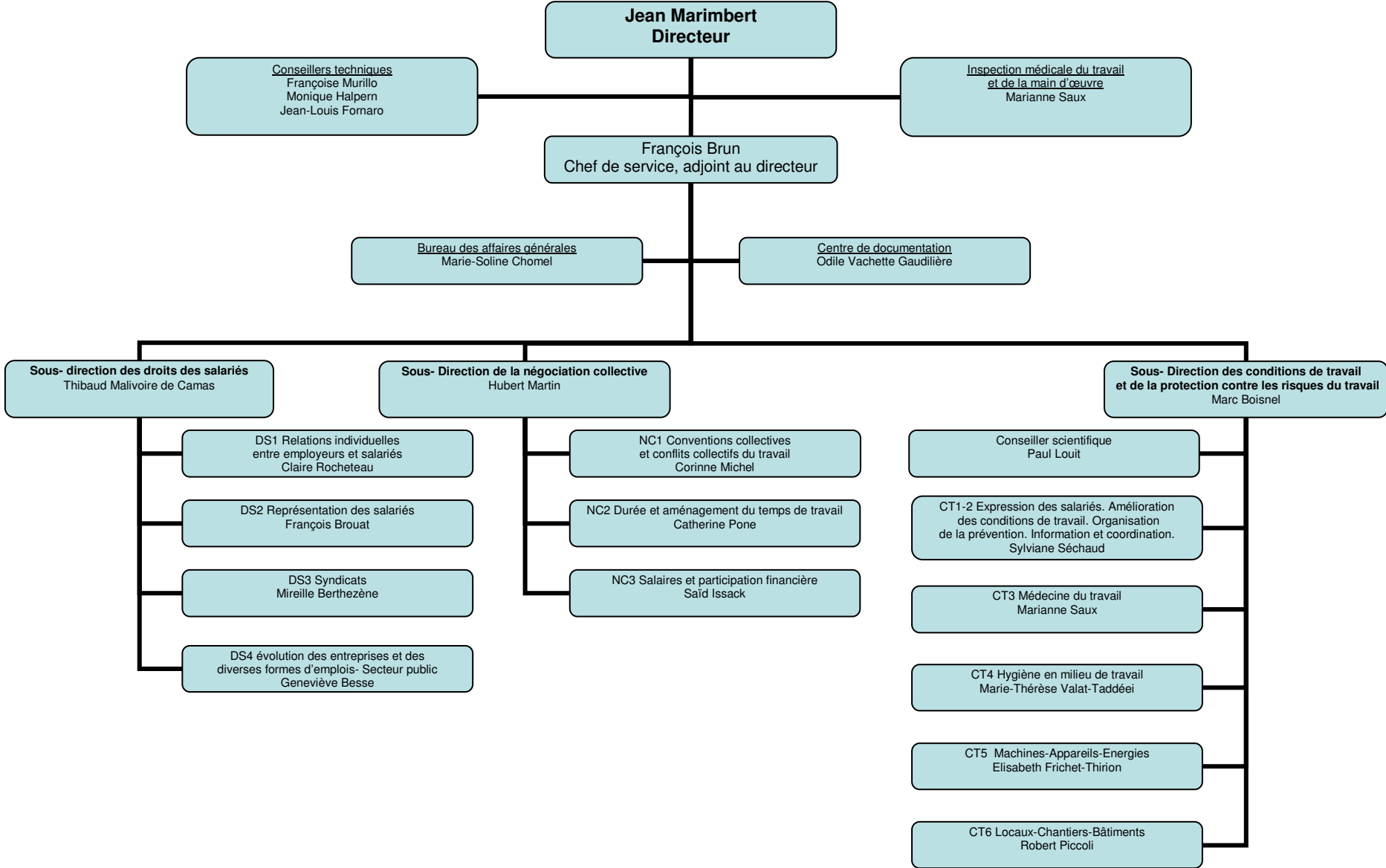

1997

**SERVICE DES DROITS DES FEMMES**  
31, rue Le Peletier Paris 9<sup>ème</sup>  
ministère du travail et des affaires sociales

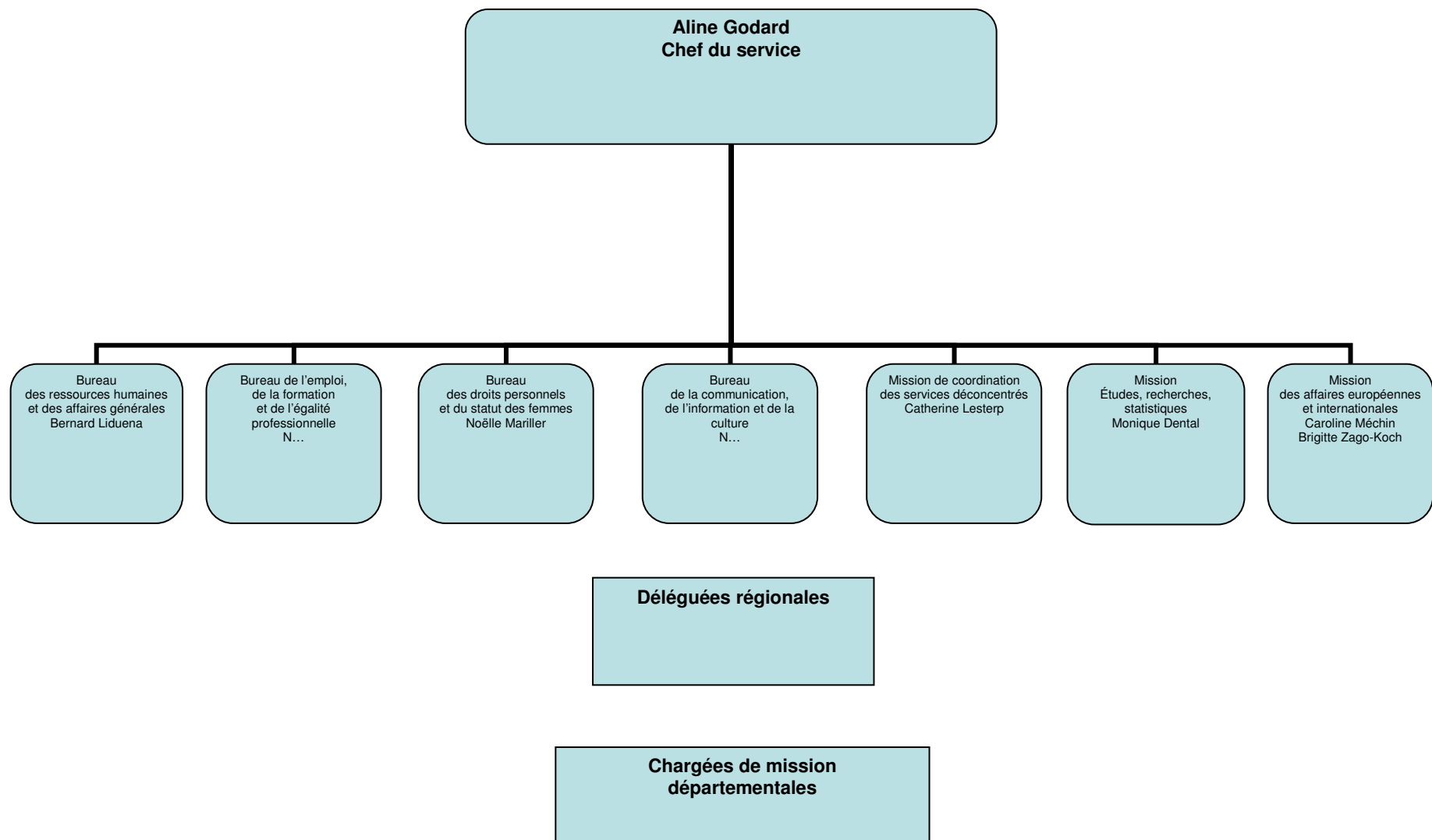

## AUTRES STRUCTURES DE L'ADMINISTRATION CENTRALE DIRECTEMENT RATTACHEES AU MINISTRE OU A SON CABINET

<p style="text-align: center;">Bureau des cabinets : 127, rue de Grenelle 75007Paris</p> <p style="text-align: center;">Chef du bureau : Hugues Carda</p>	<p style="text-align: center;">Institut national du travail, de l'emploi et de la formation professionnelle (INTEFP) 1498, route de Sain-Bel 69280 Marcy L'Etoile 69260 Charbonnières-les-Bains</p> <p style="text-align: center;">Directeur : Yves Mazuy</p>	<p style="text-align: center;">Service de presse et d'information 127, rue de Grenelle 75007Paris</p> <p style="text-align: center;">Chef du service : Francette Aubert</p>
<p style="text-align: center;">Mission de liaison interministérielle pour la lutte contre le travail clandestin, l'emploi non déclaré et les trafics de main d'œuvre 55, rue Saint-Dominique 75700 Paris</p> <p style="text-align: center;">Chef de la mission : Patrick Henriot</p>	<p style="text-align: center;">Comité d'histoire des administrations chargées du travail, de l'emploi et de la formation professionnelle 14, avenue Duquesne 75007 Paris</p> <p style="text-align: center;">Président: Claude Chetcuti</p>	<p style="text-align: center;">Délégué interministériel aux personnes handicapées 8, avenue de Ségur 75007 Paris</p> <p style="text-align: center;">Délégué interministériel : Patrick Segal</p>



**DIRECTION DE L'ADMINISTRATION GENERALE  
ET DE LA MODERNISATION DES SERVICES**  
39-43 quai André Citroën Paris 15<sup>ème</sup>  
ministère de l'emploi et de la solidarité

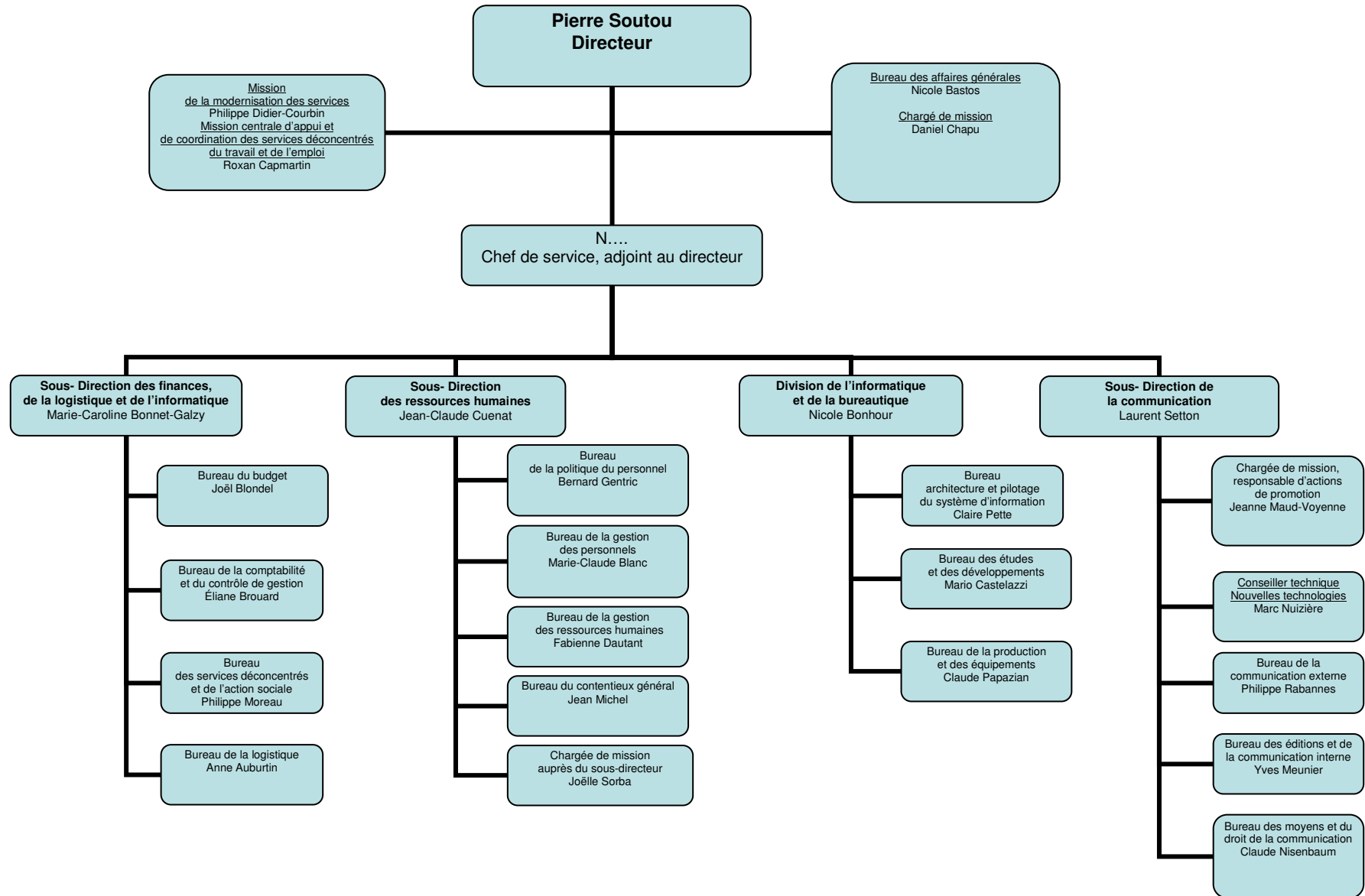

DIRECTION DE L'ADMINISTRATION GENERALE, DU PERSONNEL ET DU BUDGET  
11, place des cinq Martyrs du lycée Buffon Paris 15<sup>ème</sup>  
ministère de l'emploi et de la solidarité

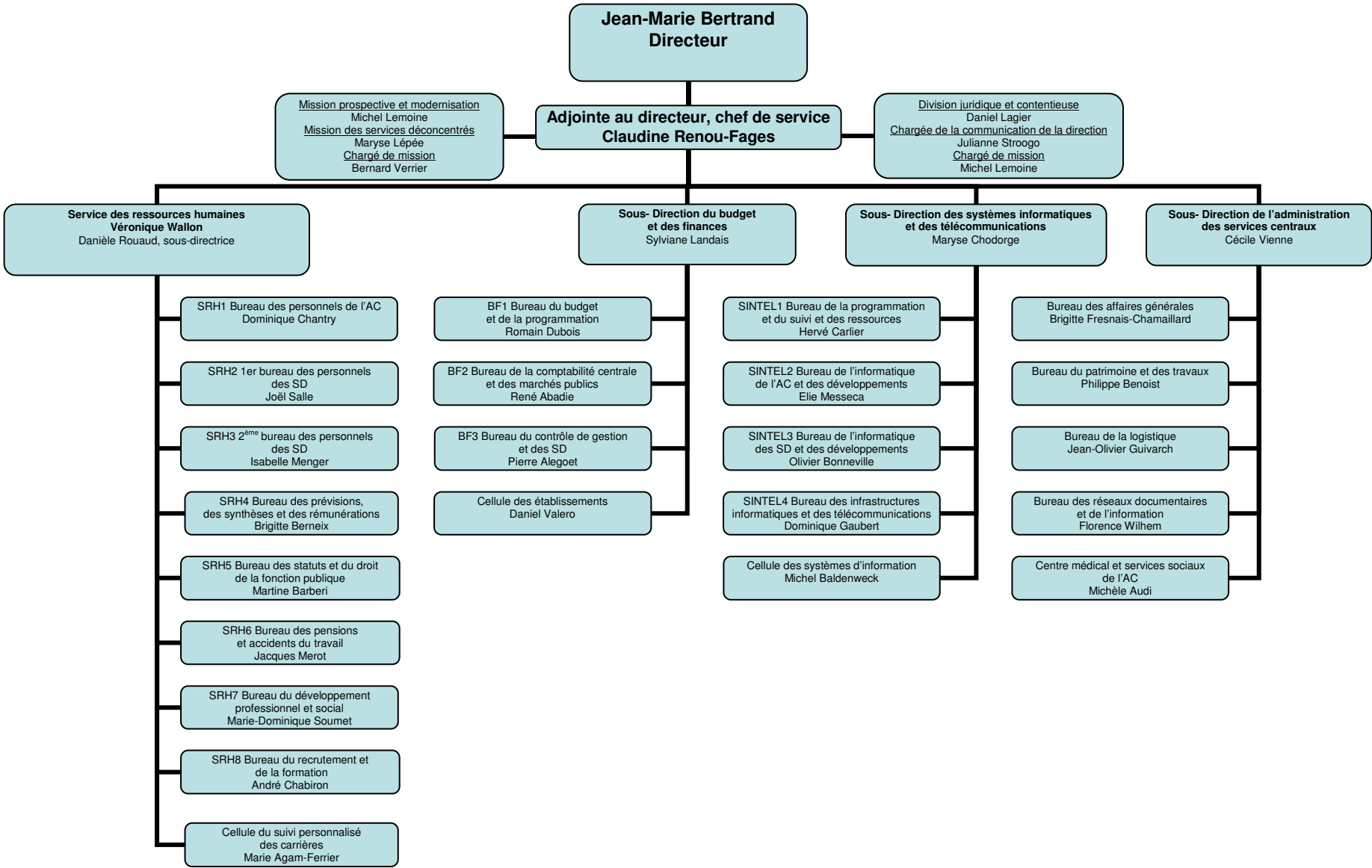

1998

**DELEGATION AUX AFFAIRES EUROPEENNES ET INTERNATIONALES**  
55, rue Saint-Dominique Paris 7<sup>ème</sup>  
ministère de l'emploi et de la solidarité

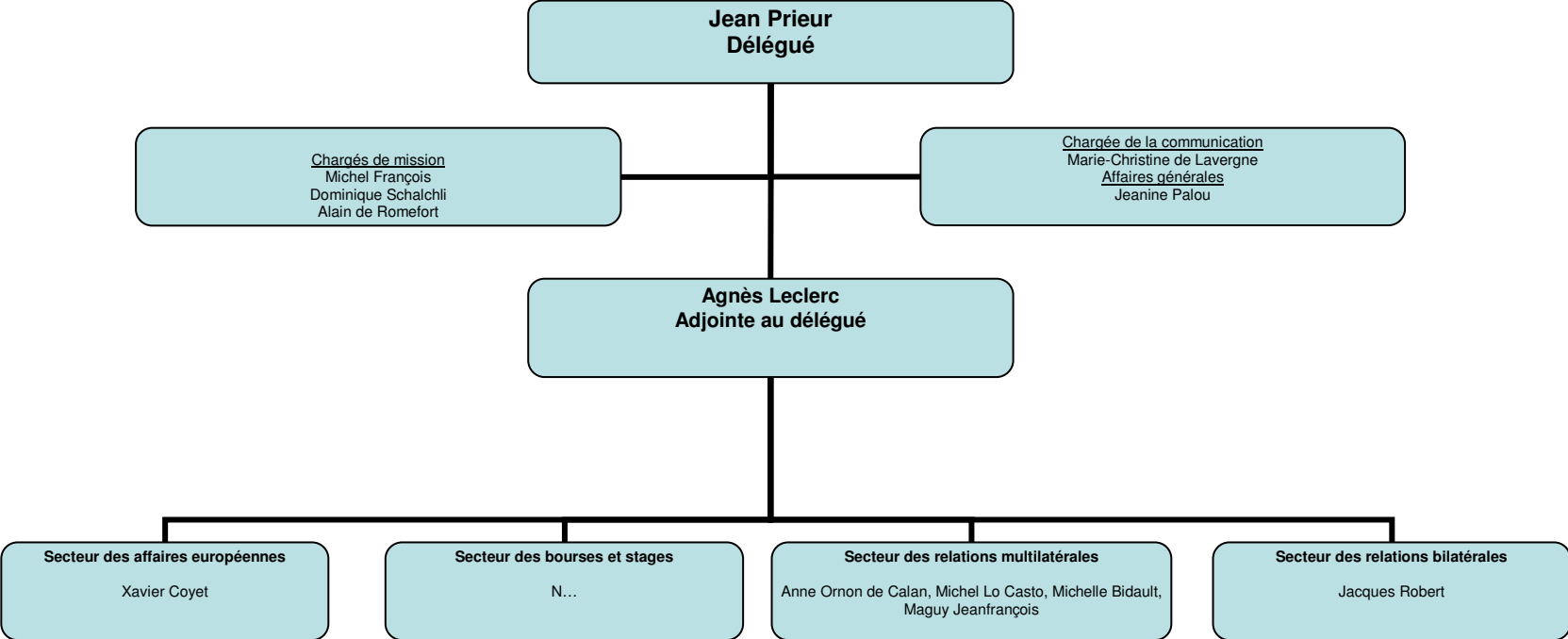





**DIRECTION DE L'ACTION SOCIALE**  
11, place des cinq Martyrs du lycée Buffon Paris 15<sup>ème</sup>  
ministère de l'emploi et de la solidarité

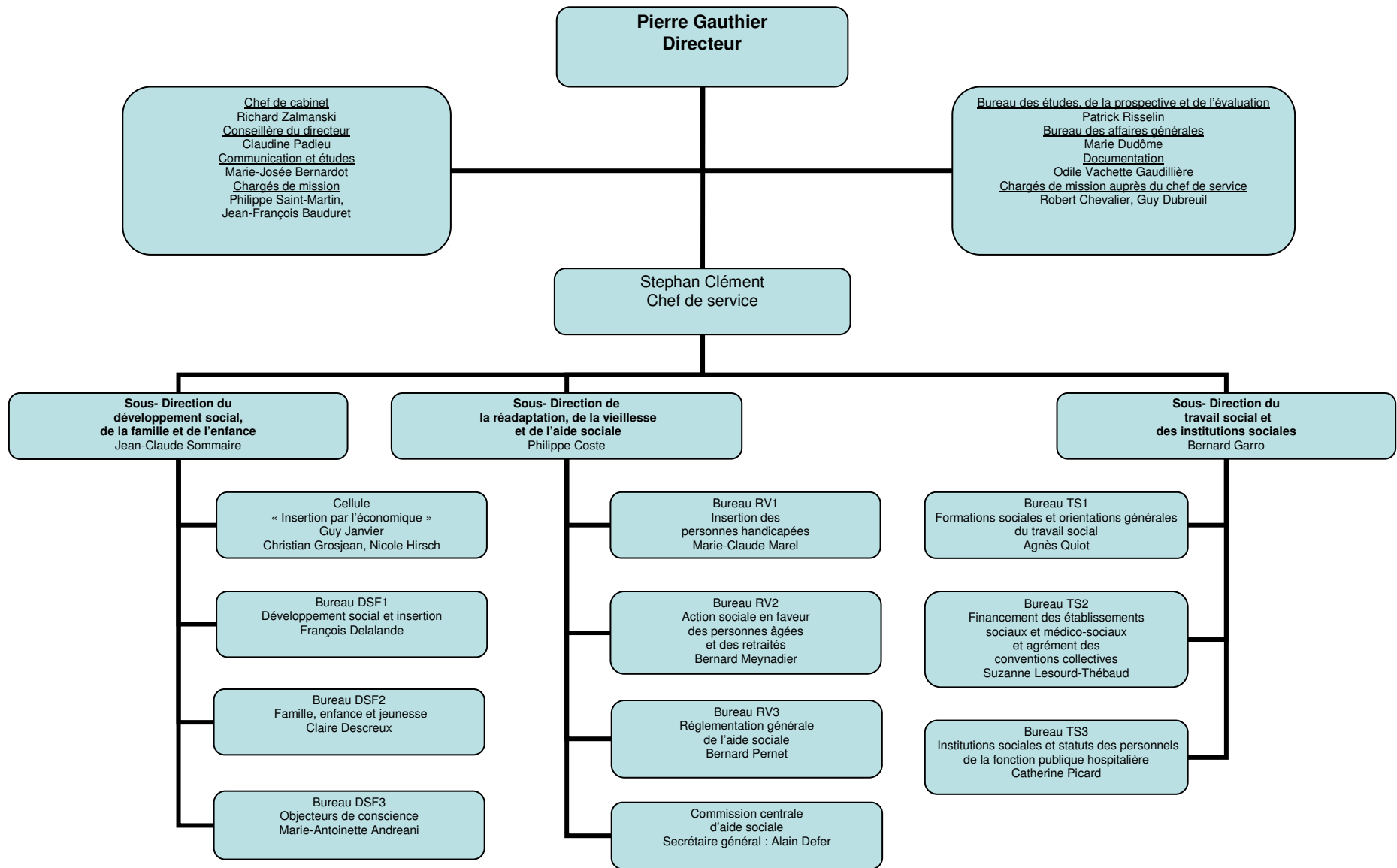

# DELEGATION GENERALE A L'EMPLOI ET A LA FORMATION PROFESSIONNELLE

55, avenue Bosquet Paris 7<sup>ème</sup>

ministère de l'emploi et de la solidarité

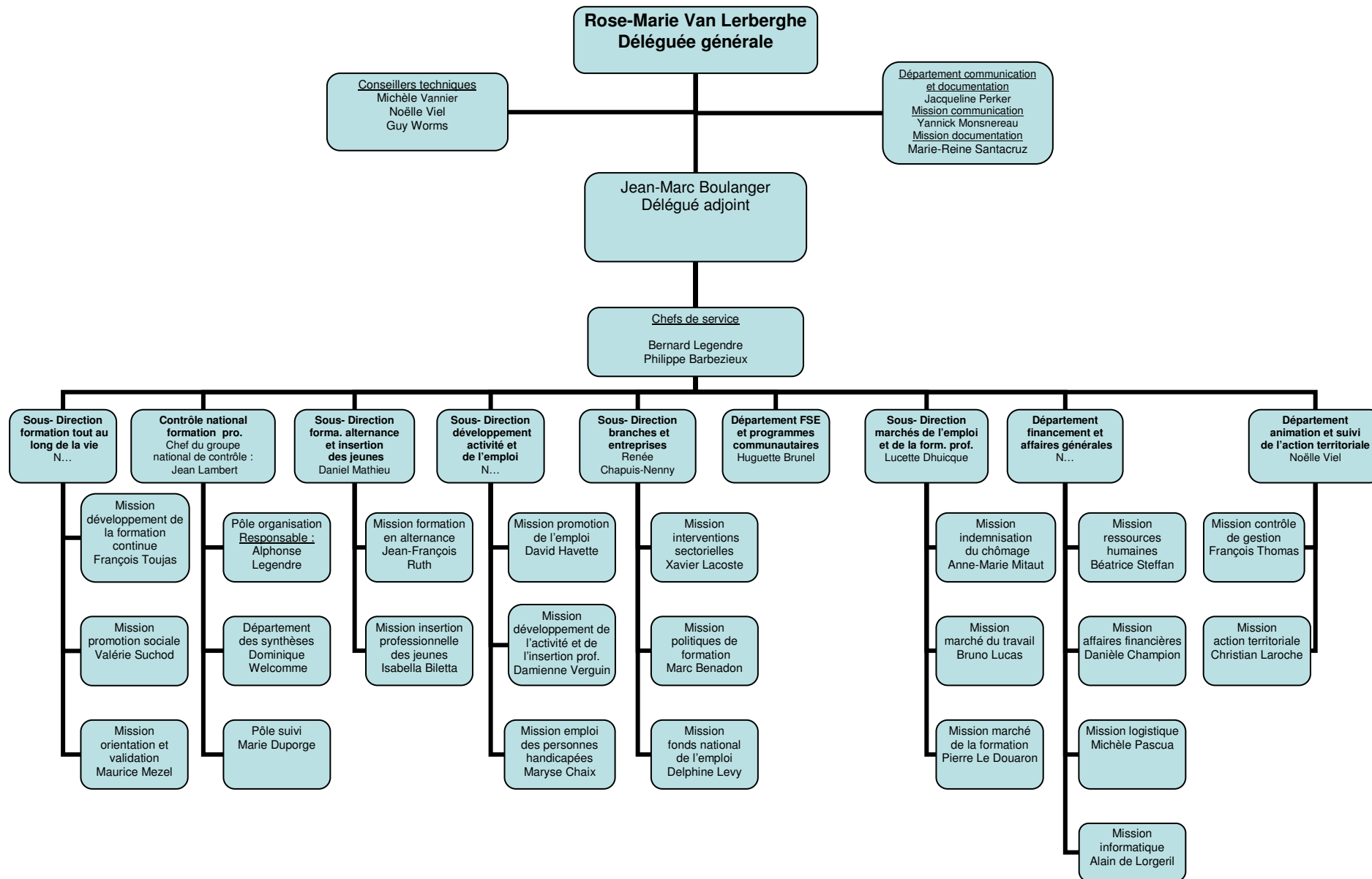

# DIRECTION DE LA POPULATION ET DES MIGRATIONS

1, place de Fontenoy Paris 7<sup>ème</sup>  
ministère de l'emploi et de la solidarité

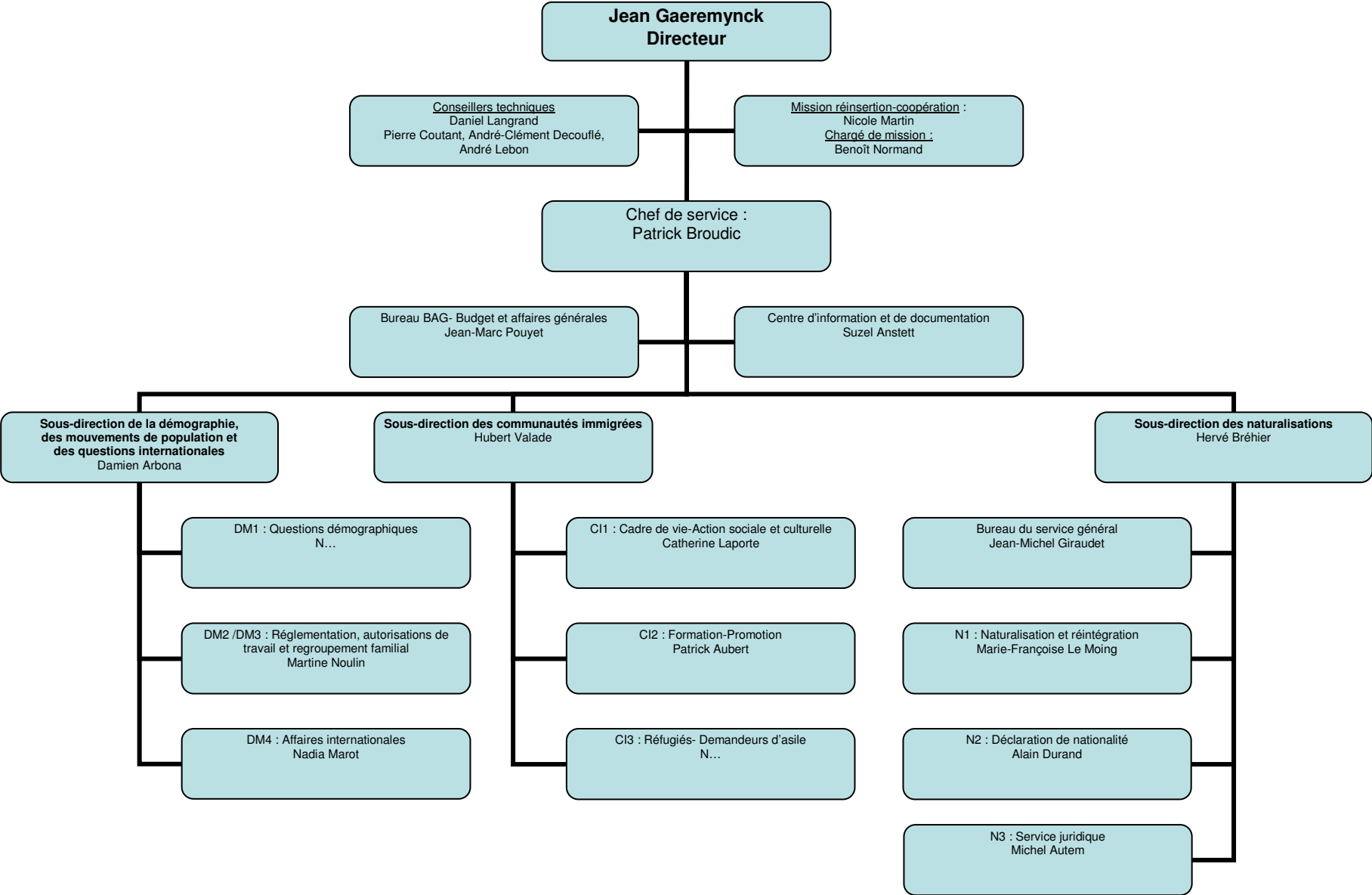

1998

# DIRECTION DES RELATIONS DU TRAVAIL

1, place de Fontenoy Paris 7<sup>ème</sup>  
ministère de l'emploi et de la solidarité

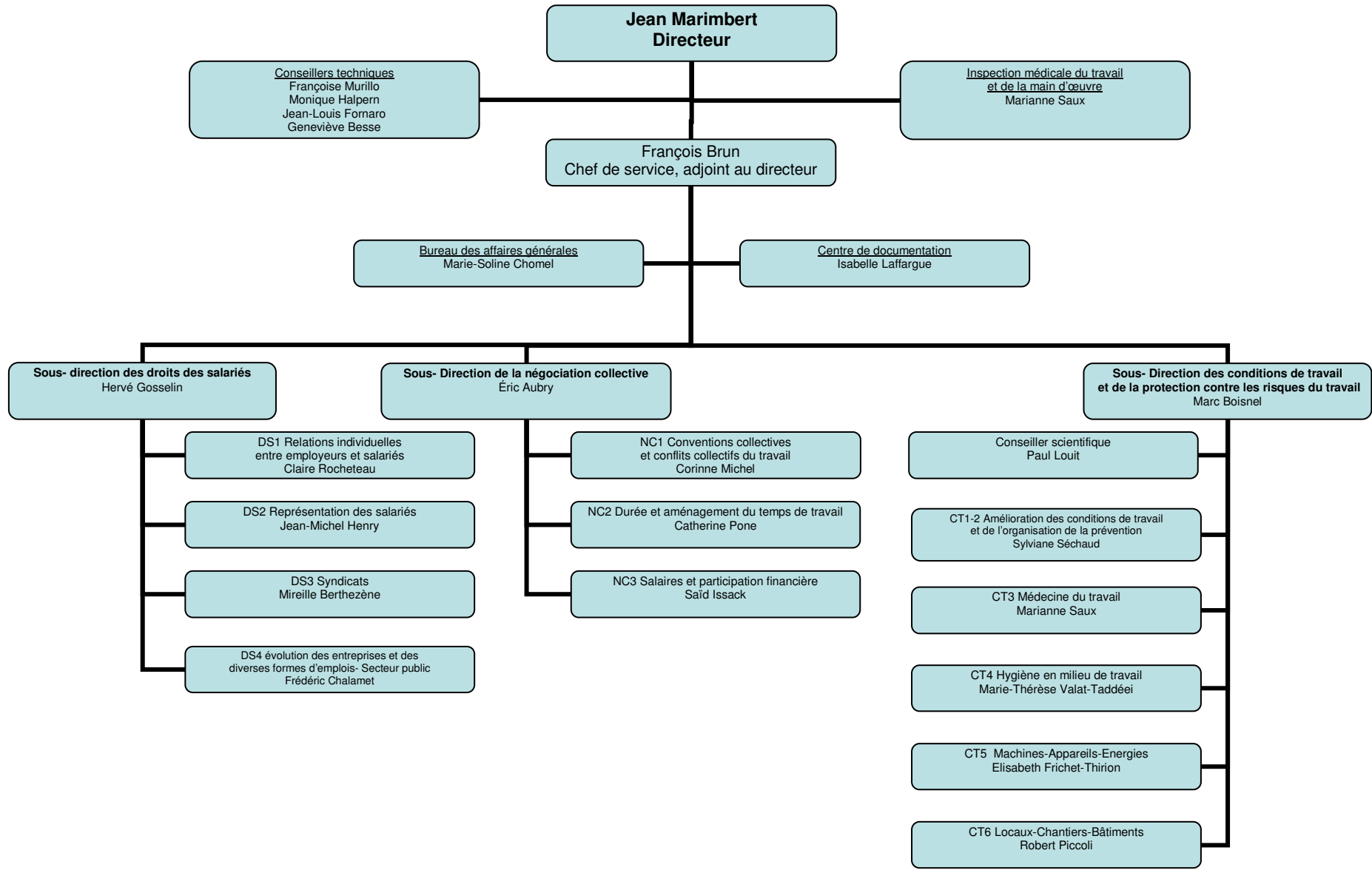

1998

**SERVICE DES DROITS DES FEMMES**  
31, rue Le Peletier Paris 9<sup>ème</sup>  
ministère de l'emploi et de la solidarité

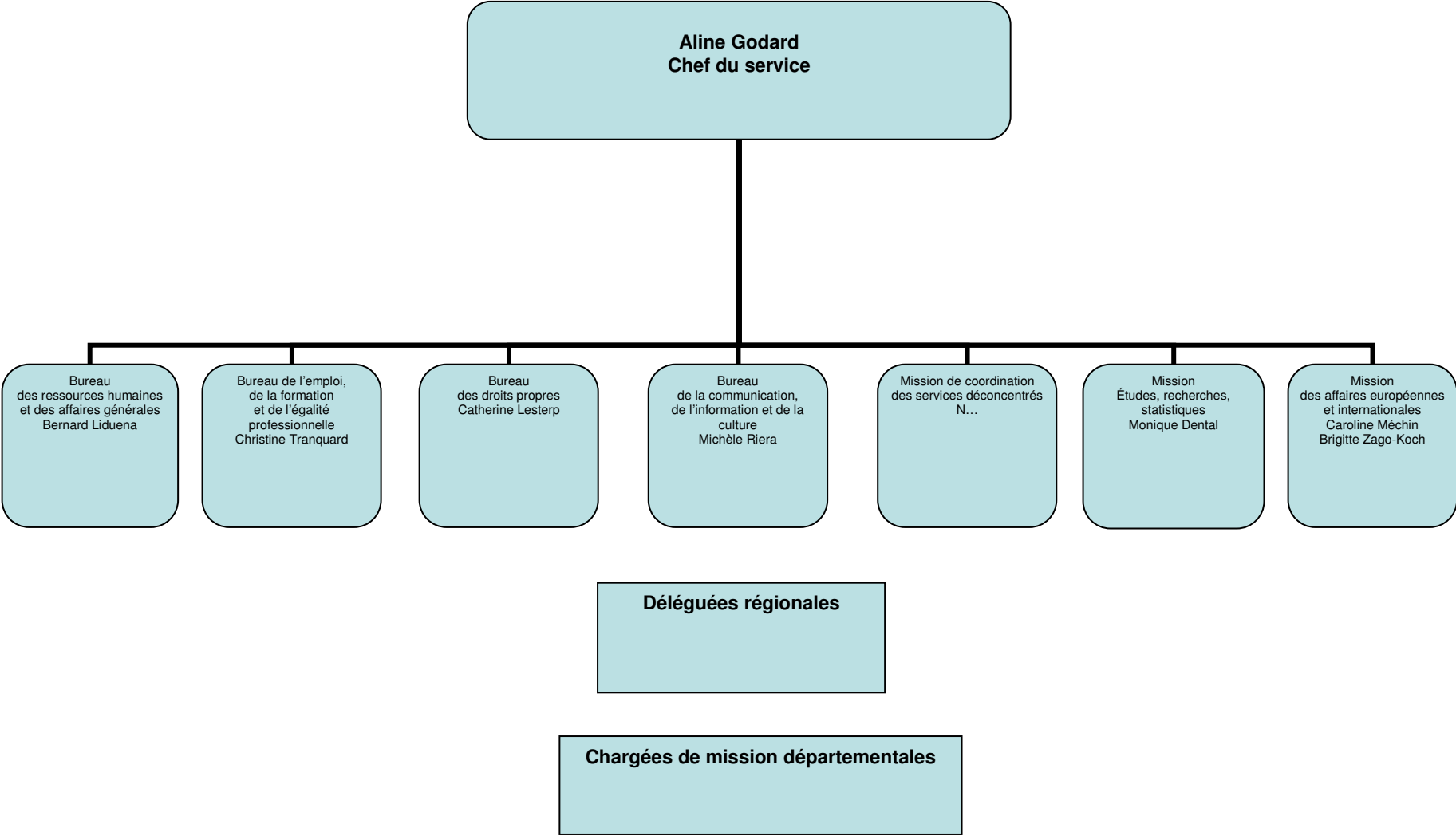

## AUTRES STRUCTURES DE L'ADMINISTRATION CENTRALE DIRECTEMENT RATTACHEES AU MINISTRE OU A SON CABINET

<p>Bureau des cabinets : 127, rue de Grenelle 75007Paris</p> <p>Chef du bureau : Marc Deloffre</p>	<p>Institut national du travail, de l'emploi et de la formation professionnelle (INTEFP) 1498, route de Sain-Bel 69280 Marcy L'Etoile 69260 Charbonnières-les-Bains</p> <p>Directeur : Yves Mazuy</p>	<p>Service de presse et d'information 127, rue de Grenelle 75007Paris</p> <p>Chef du service : Francette Aubert</p>
<p>Mission de liaison interministérielle pour la lutte contre le travail clandestin, l'emploi non déclaré et les trafics de main d'œuvre 55, rue Saint-Dominique 75700 Paris</p> <p>Chef de la mission : Michel Mathieu</p>	<p>Comité d'histoire des administrations chargées du travail, de l'emploi et de la formation professionnelle 14, avenue Duquesne 75007 Paris</p> <p>Président: Claude Chetcuti</p>	<p>Délégué interministériel aux personnes handicapées 8, avenue de Ségur 75007 Paris</p> <p>Délégué interministériel : Patrick Segal</p>

# DIRECTION DE L'ADMINISTRATION GENERALE ET DE LA MODERNISATION DES SERVICES

39-43 quai André Citroën Paris 15<sup>ème</sup>  
ministère de l'emploi et de la solidarité

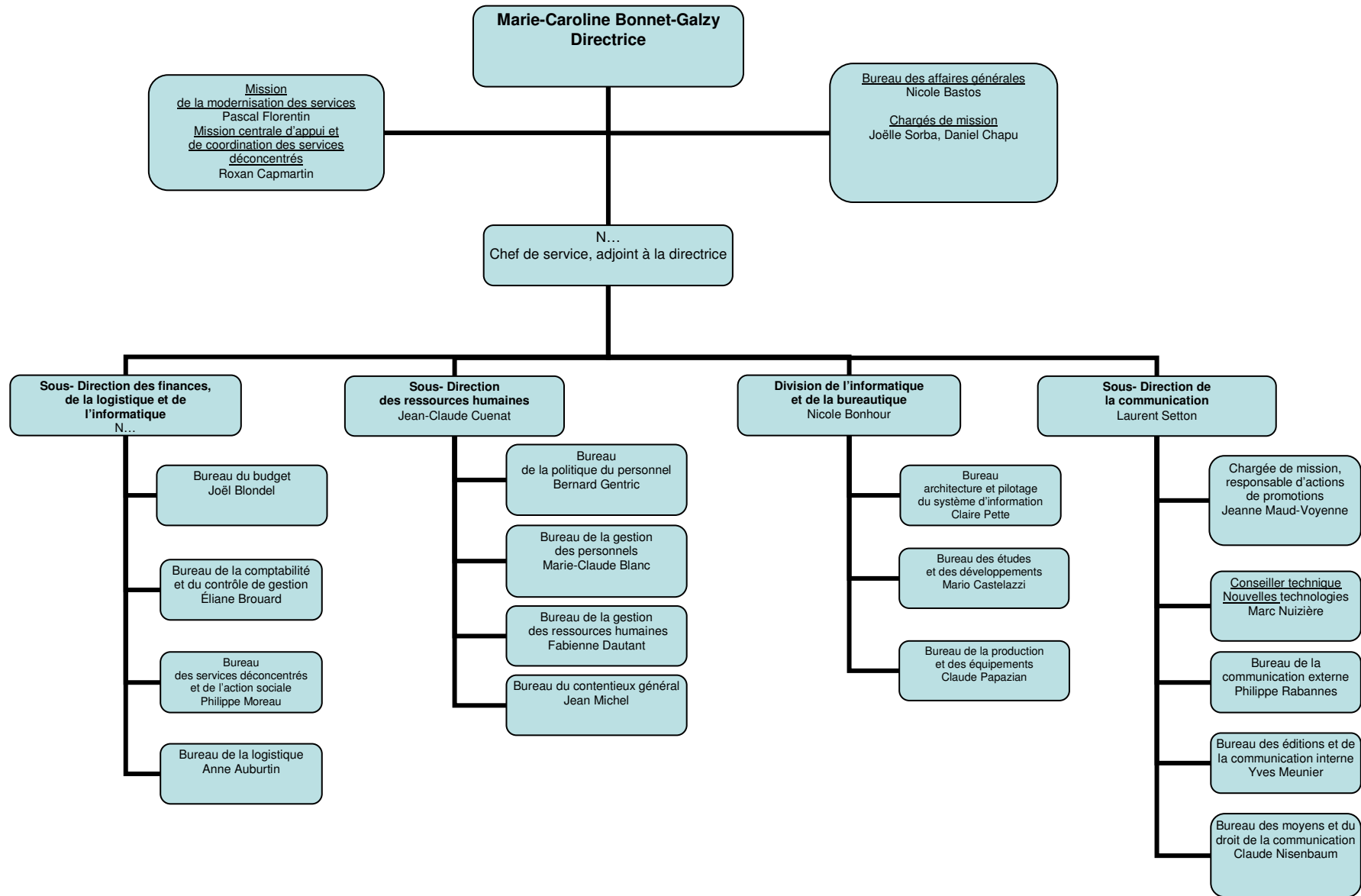

# DIRECTION DE L'ADMINISTRATION GENERALE, DU PERSONNEL ET DU BUDGET

11, place des cinq Martyrs du lycée Buffon Paris 15<sup>ème</sup>  
ministère de l'emploi et de la solidarité

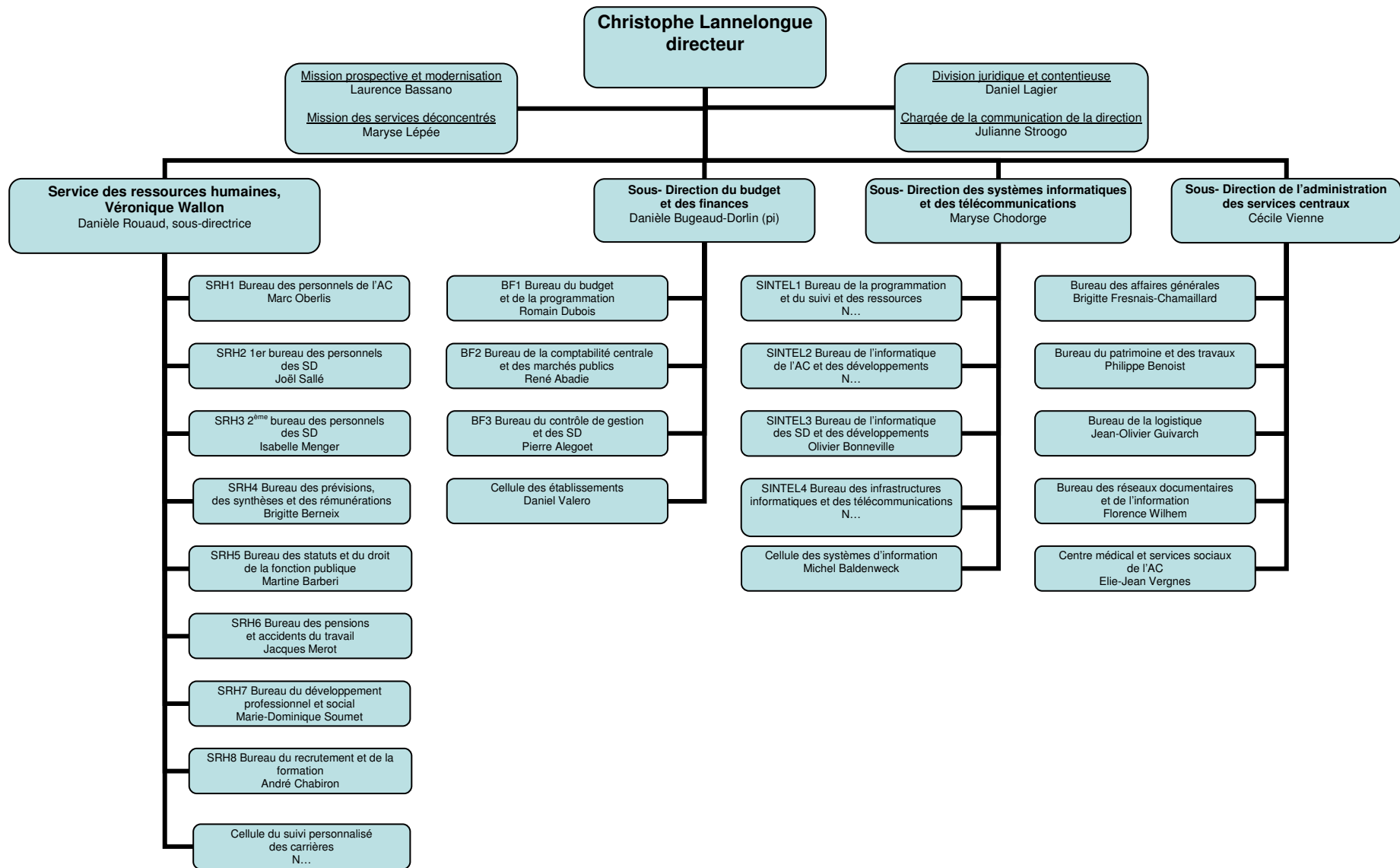



# DELEGATION AUX AFFAIRES EUROPEENNES ET INTERNATIONALES

55, rue Saint-Dominique Paris 7<sup>ème</sup>

ministère de l'emploi et de la solidarité

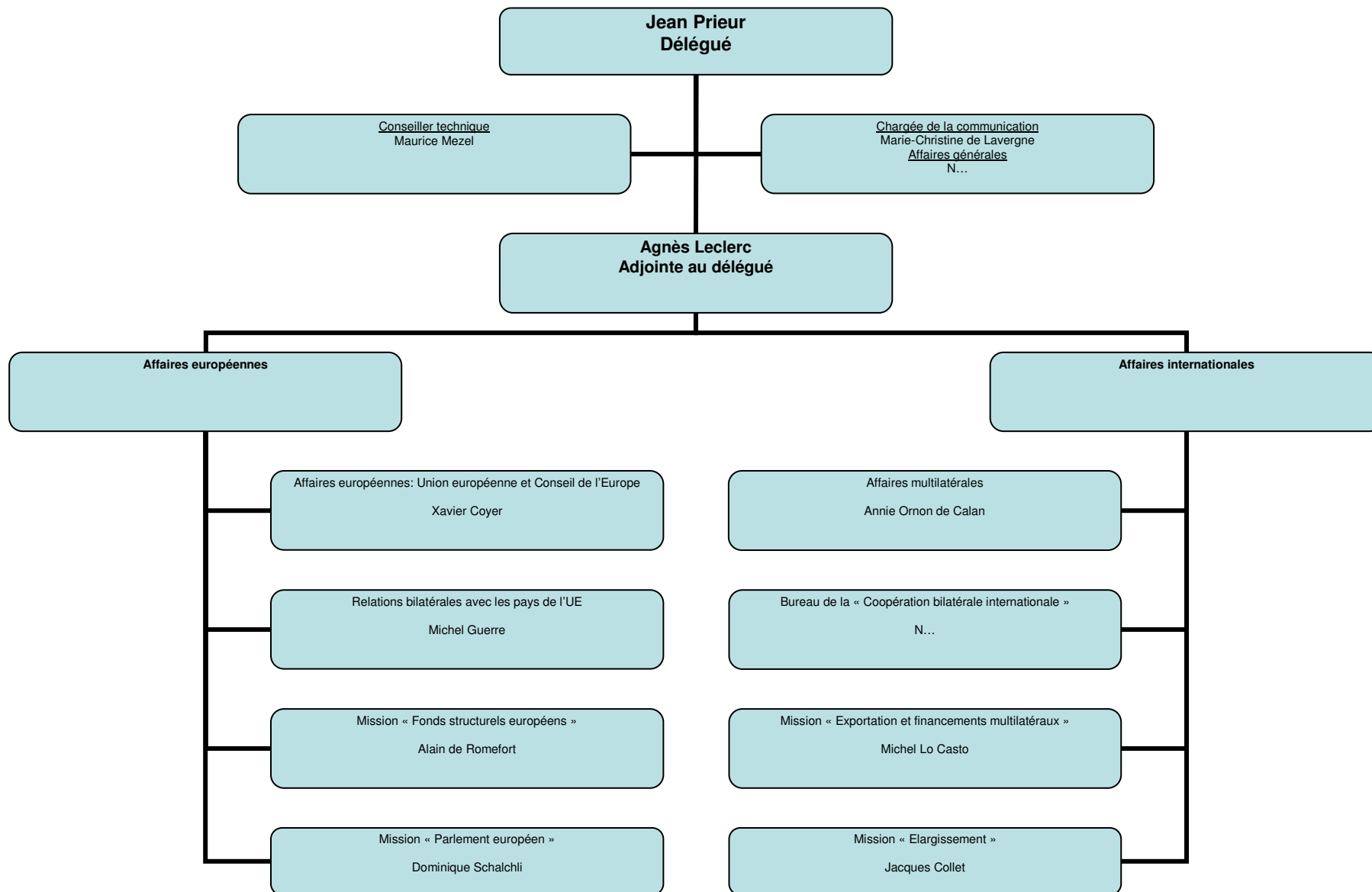

# DIRECTION DE L'ANIMATION DE LA RECHERCHE, DES ETUDES ET DES STATISTIQUES

1, place de Fontenoy Paris 7<sup>ème</sup>

ministère de l'emploi et de la solidarité

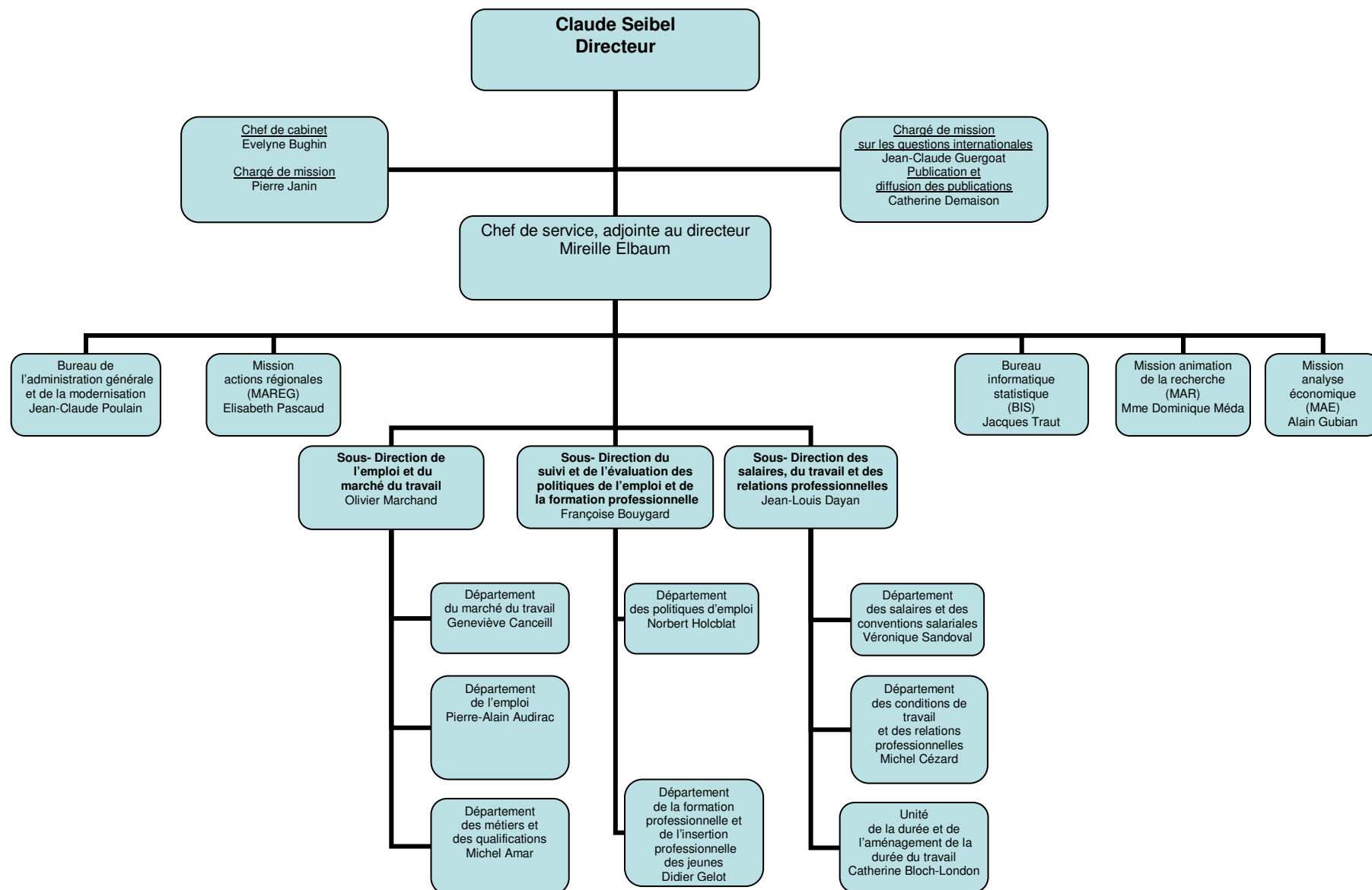

**DIRECTION DE L'ACTION SOCIALE**  
**11, place des cinq Martyrs du lycée Buffon Paris 15<sup>ème</sup>**  
 ministère de l'emploi et de la solidarité

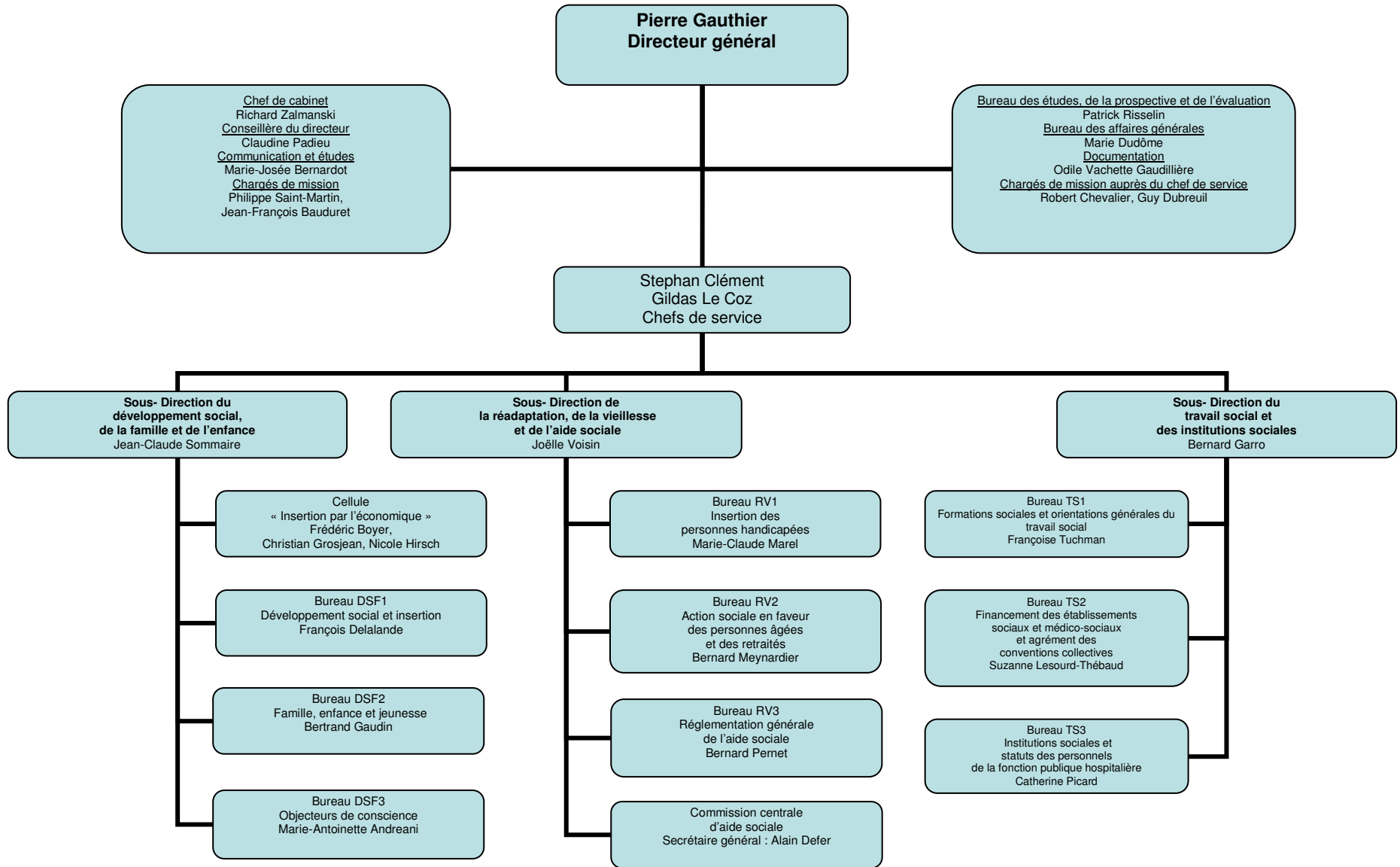

# DELEGATION GENERALE A L'EMPLOI ET A LA FORMATION PROFESSIONNELLE

7, square Max Hymans, Paris 15<sup>ème</sup>  
ministère de l'emploi et de la solidarité

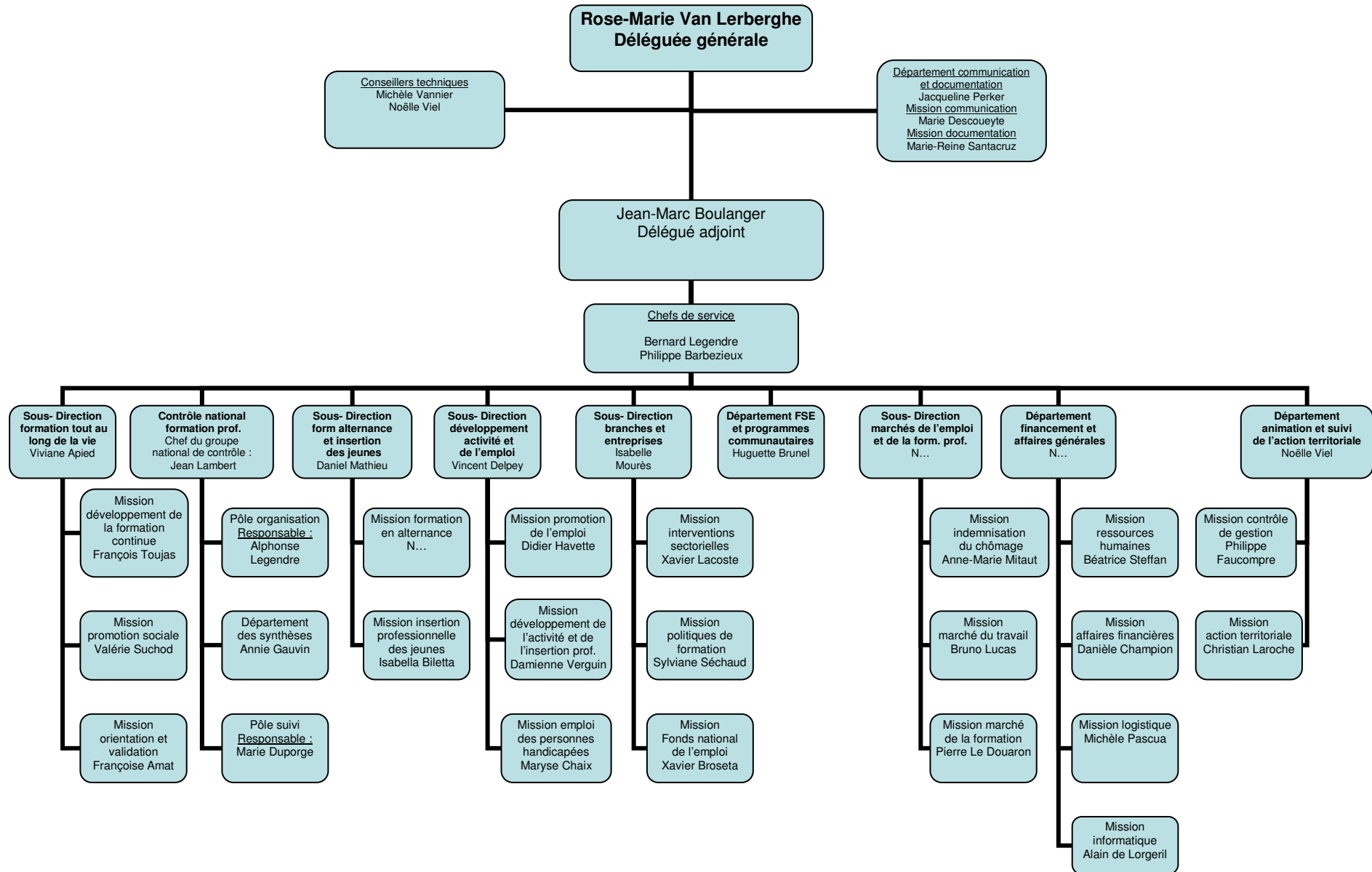

# DIRECTION DE LA POPULATION ET DES MIGRATIONS

1, place de Fontenoy Paris 7<sup>ème</sup>  
ministère de l'emploi et de la solidarité

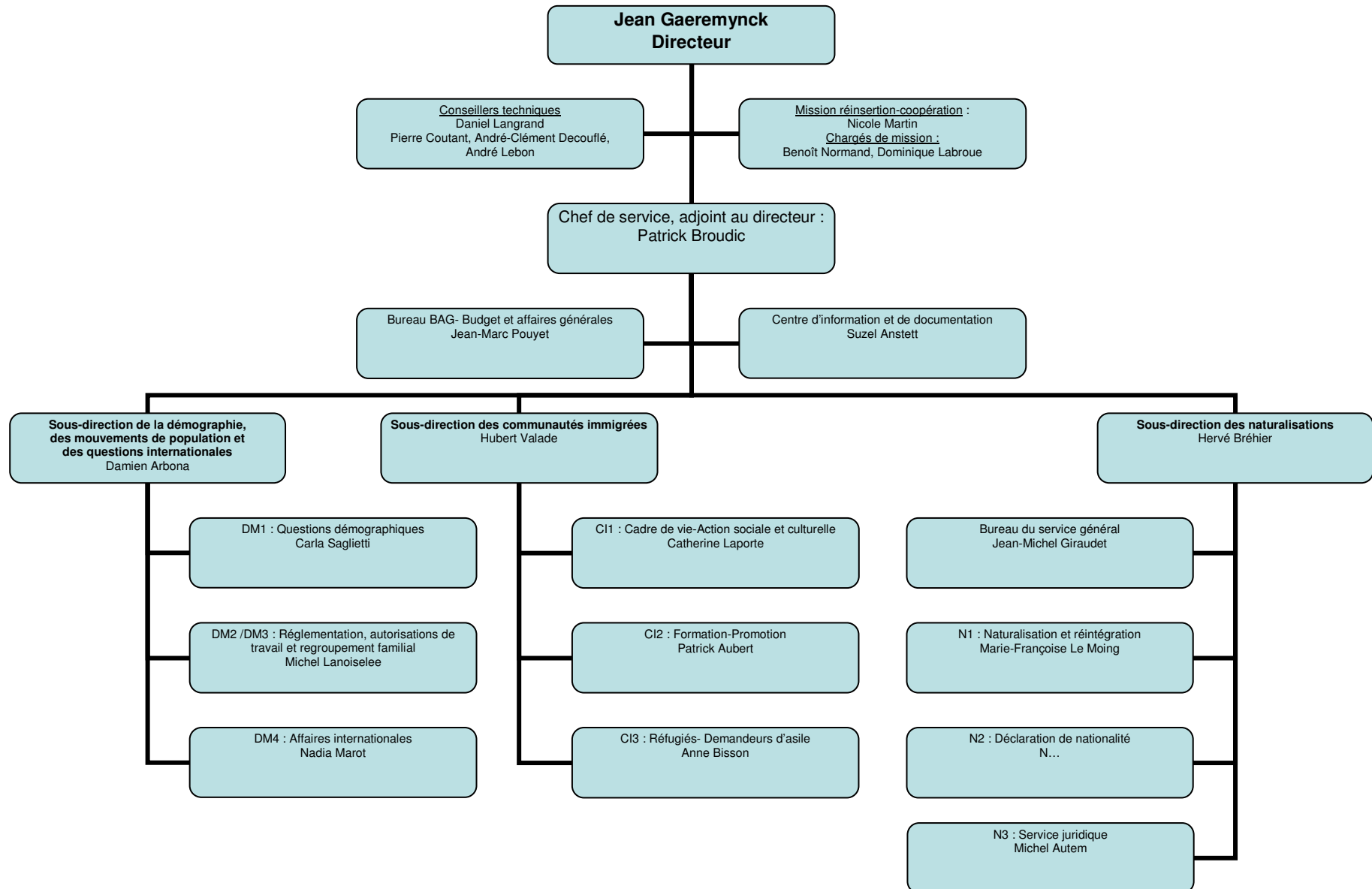

# DIRECTION DES RELATIONS DU TRAVAIL

1, place de Fontenoy Paris 7<sup>ème</sup>  
ministère de l'emploi et de la solidarité

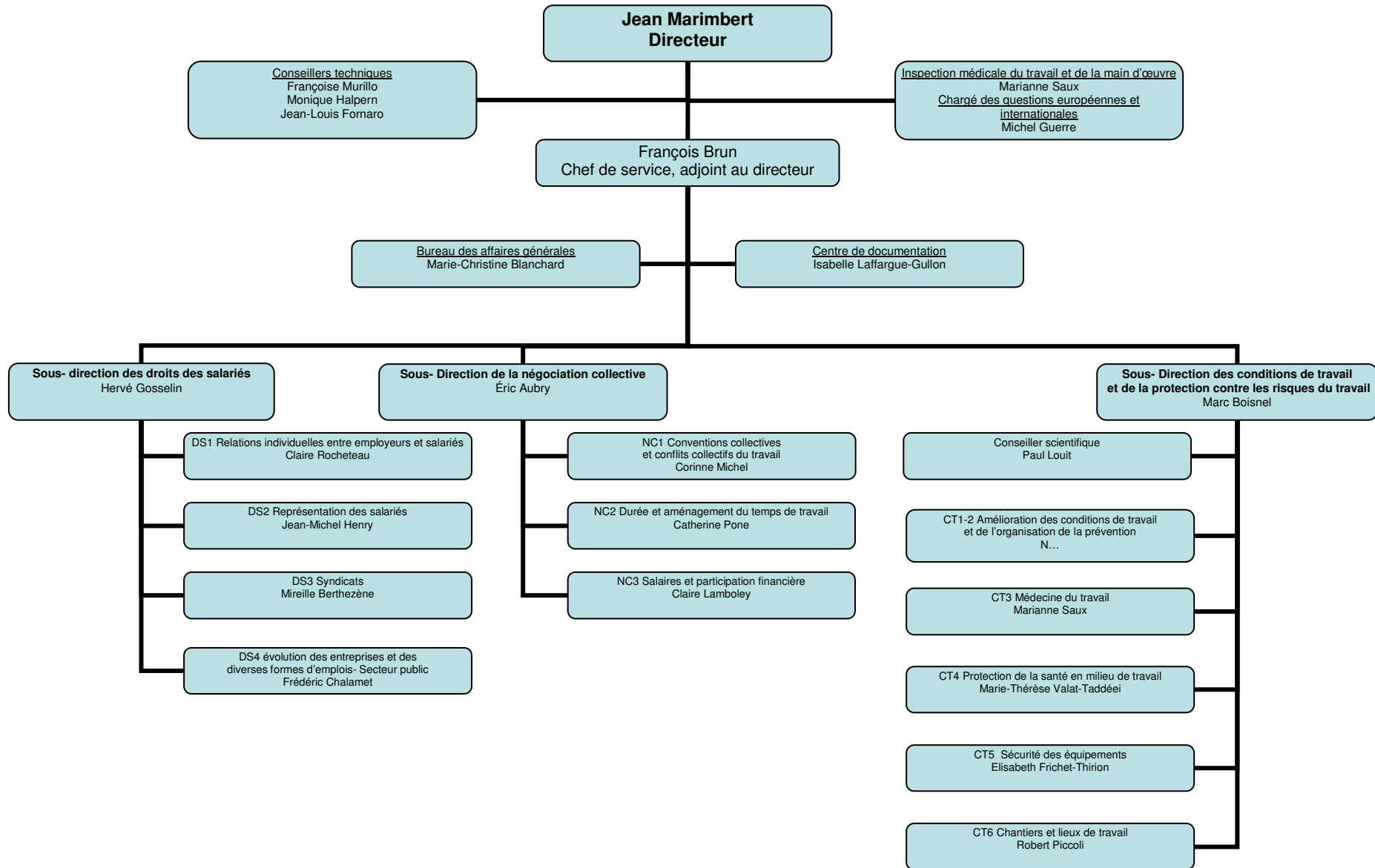

1999

**SERVICE DES DROITS DES FEMMES**  
31, rue Le Peletier Paris 9<sup>ème</sup>  
ministère de l'emploi et de la solidarité

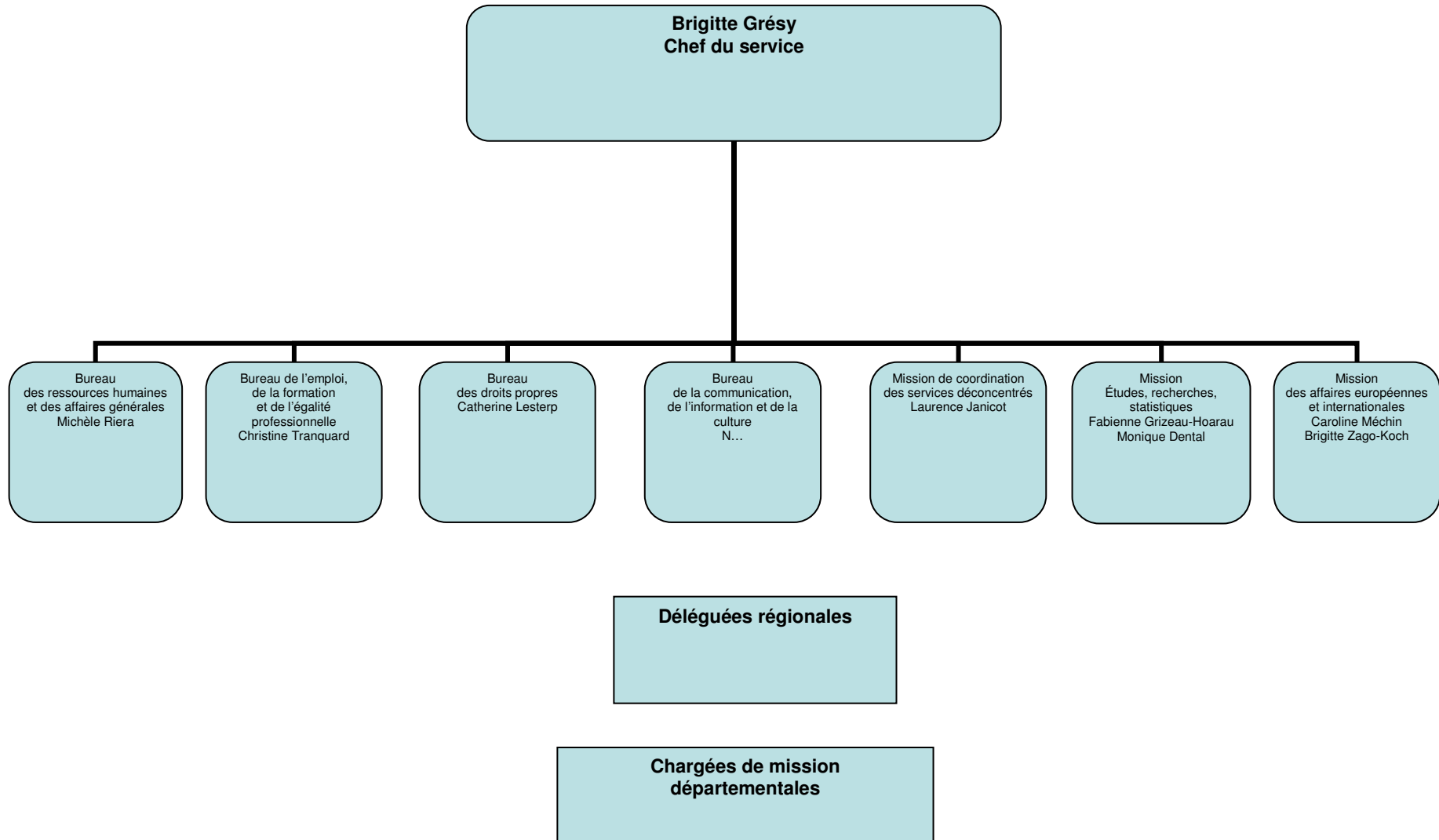

## AUTRES STRUCTURES DE L'ADMINISTRATION CENTRALE DIRECTEMENT RATTACHEES AU MINISTRE OU A SON CABINET

<p>Bureau des cabinets : 127, rue de Grenelle 75007Paris</p> <p>Chef du bureau : Marc Deloffre</p>	<p>Institut national du travail, de l'emploi et de la formation professionnelle (INTEFP) 1498, route de Sain-Bel 69280 Marcy L'Etoile 69260 Charbonnières-les-Bains</p> <p>Directeur : Yves Mazuy</p>	<p>Service de presse et d'information 127, rue de Grenelle 75007Paris</p> <p>Chef du service : Francette Aubert</p>
<p>Mission de liaison interministérielle pour la lutte contre le travail clandestin, l'emploi non déclaré et les trafics de main d'œuvre 55, rue Saint-Dominique 75700 Paris</p> <p>Chef de la mission : Michel Mathieu</p>	<p>Comité d'histoire des administrations chargées du travail, de l'emploi et de la formation professionnelle 14, avenue Duquesne 75007 Paris</p> <p>Président: Claude Chetcuti</p>	<p>Délégué interministériel aux personnes handicapées 8, avenue de Ségur 75007 Paris</p> <p>Délégué interministériel : Patrick Segal</p>



# DIRECTION DE L'ADMINISTRATION GENERALE ET DE LA MODERNISATION DES SERVICES

39-43, quai André Citroën Paris 15<sup>ème</sup>  
ministère de l'emploi et de la solidarité

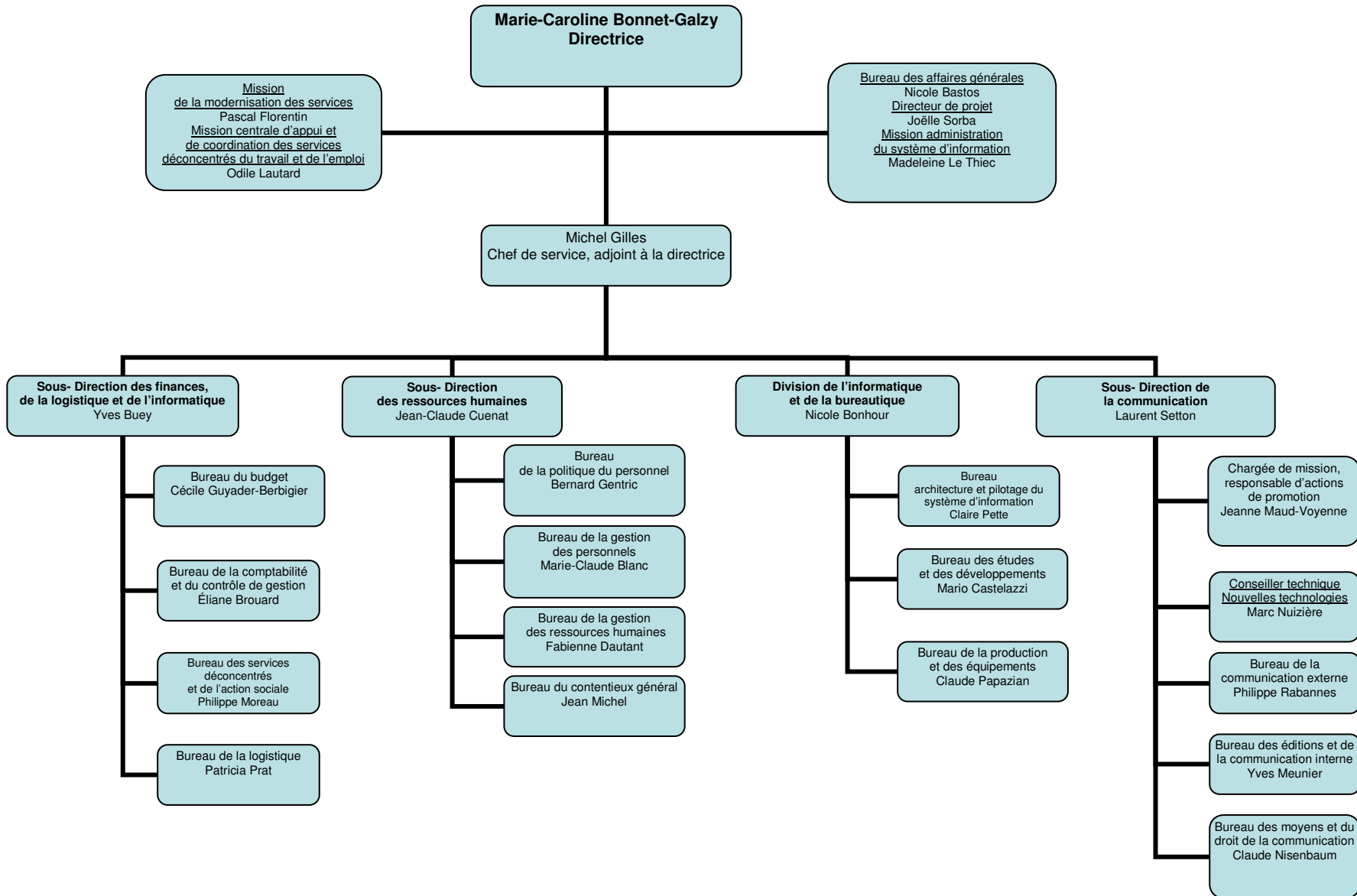

# DIRECTION DE L'ADMINISTRATION GENERALE, DU PERSONNEL ET DU BUDGET

11, place des cinq Martyrs du lycée Buffon Paris 15<sup>ème</sup>

ministère de l'emploi et de la solidarité

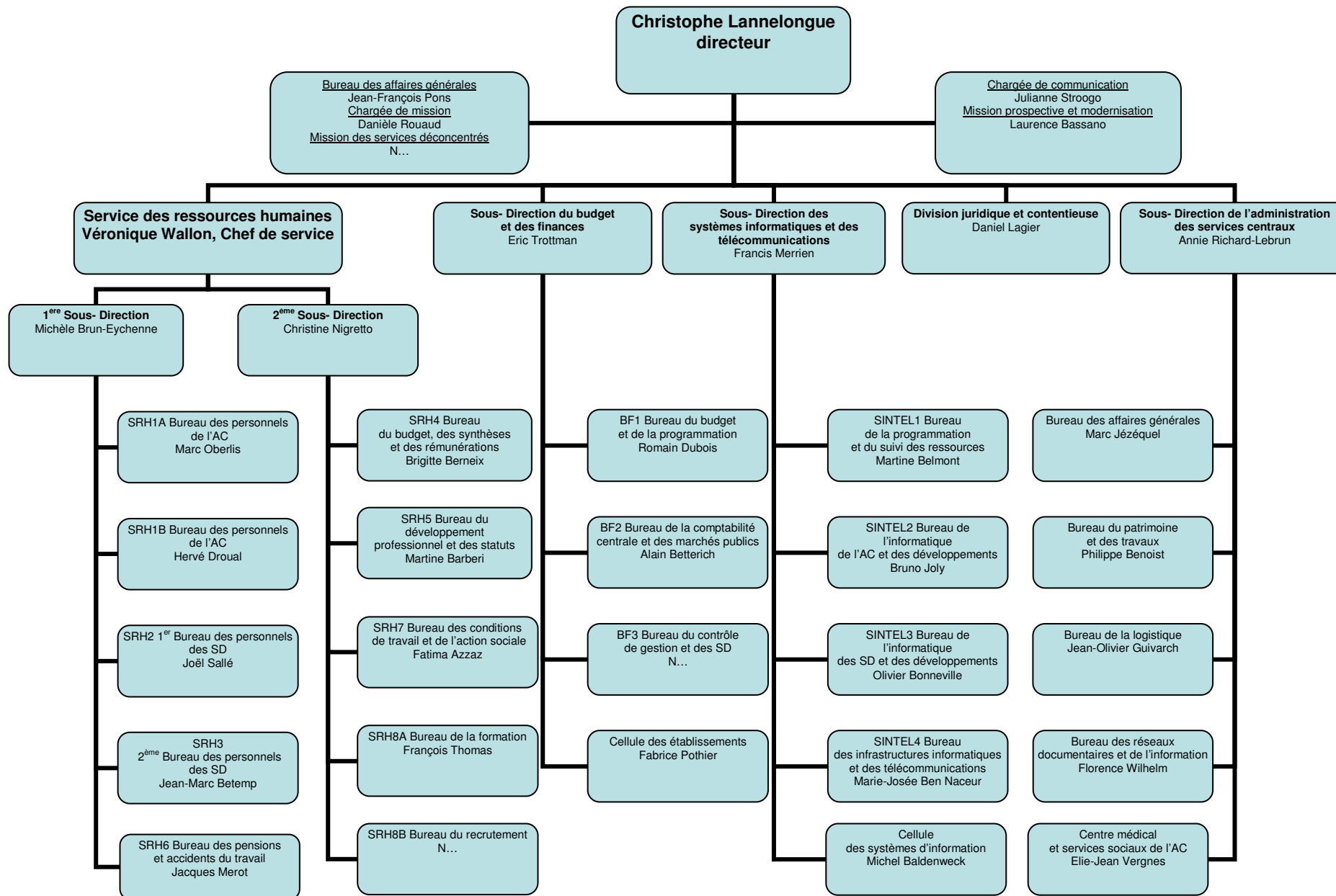

**DELEGATION AUX AFFAIRES EUROPEENNES ET INTERNATIONALES**  
**1, place de Fontenoy Paris 7<sup>ème</sup>**  
ministère de l'emploi et de la solidarité

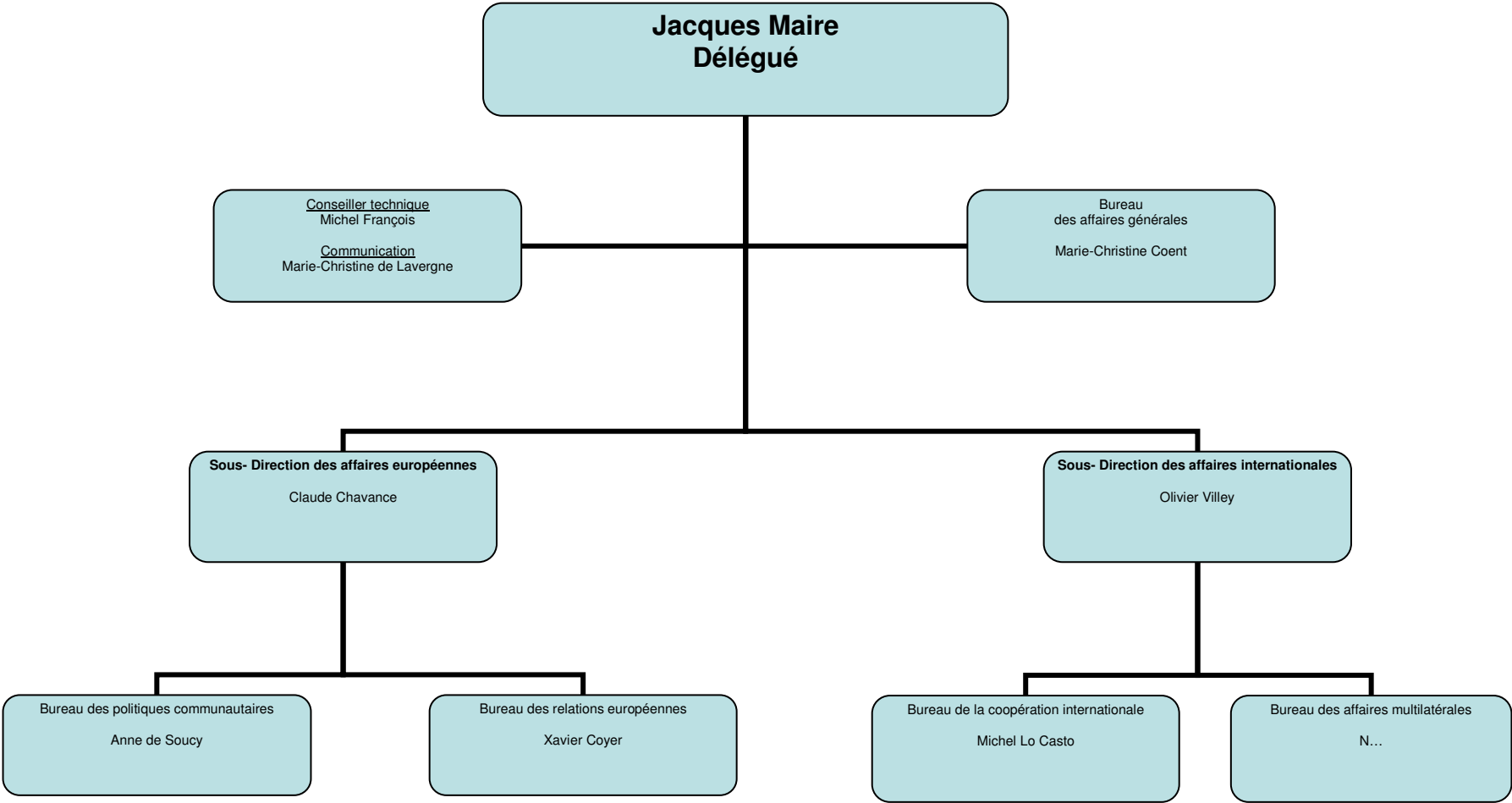

# DIRECTION DE L'ANIMATION DE LA RECHERCHE, DES ETUDES ET DES STATISTIQUES

1, place de Fontenoy Paris 7<sup>ème</sup>  
ministère de l'emploi et de la solidarité

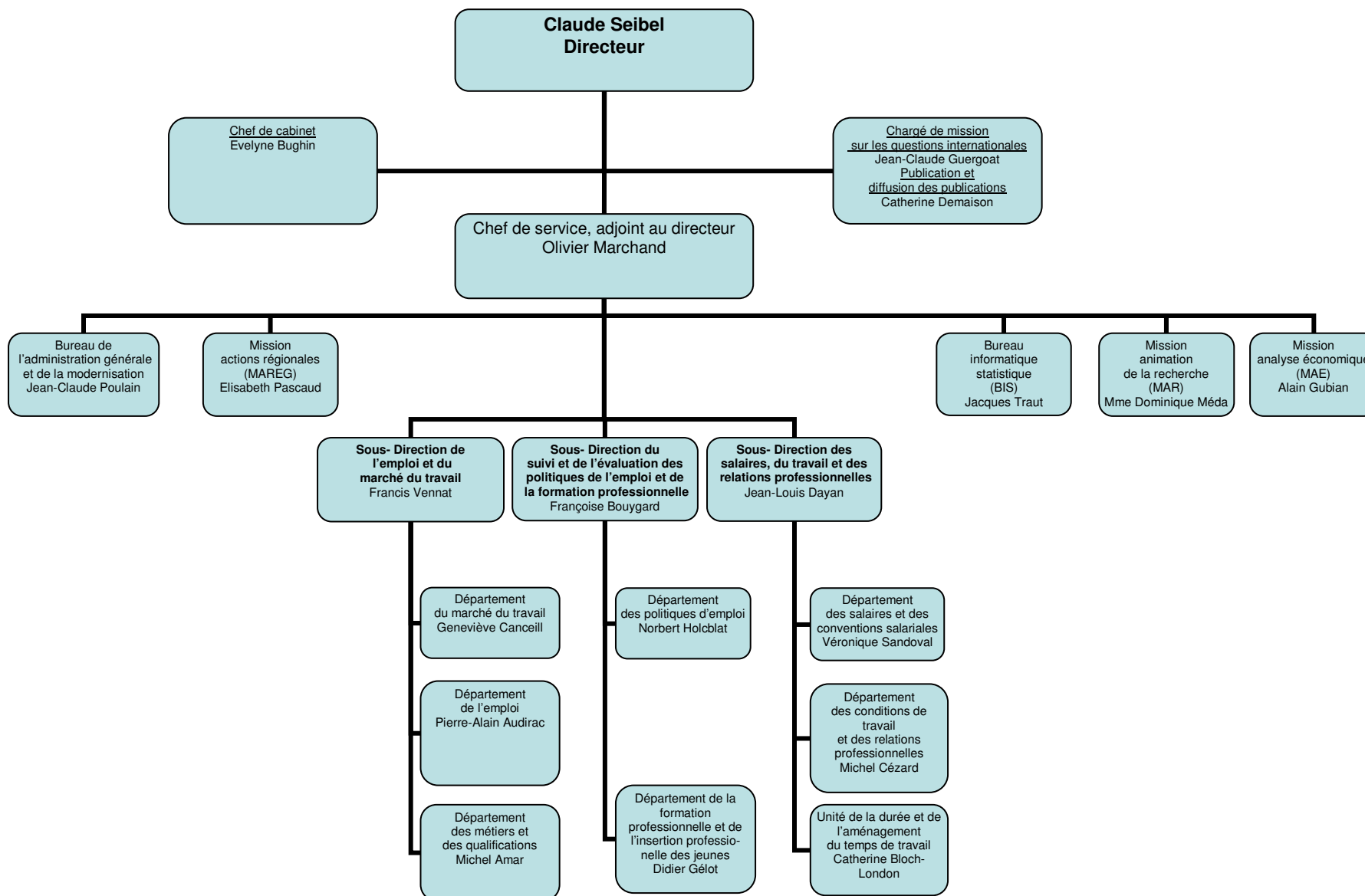

# DIRECTION DE L'ACTION SOCIALE

11, place des cinq Martyrs du lycée Buffon Paris 15<sup>ème</sup>  
ministère de l'emploi et de la solidarité

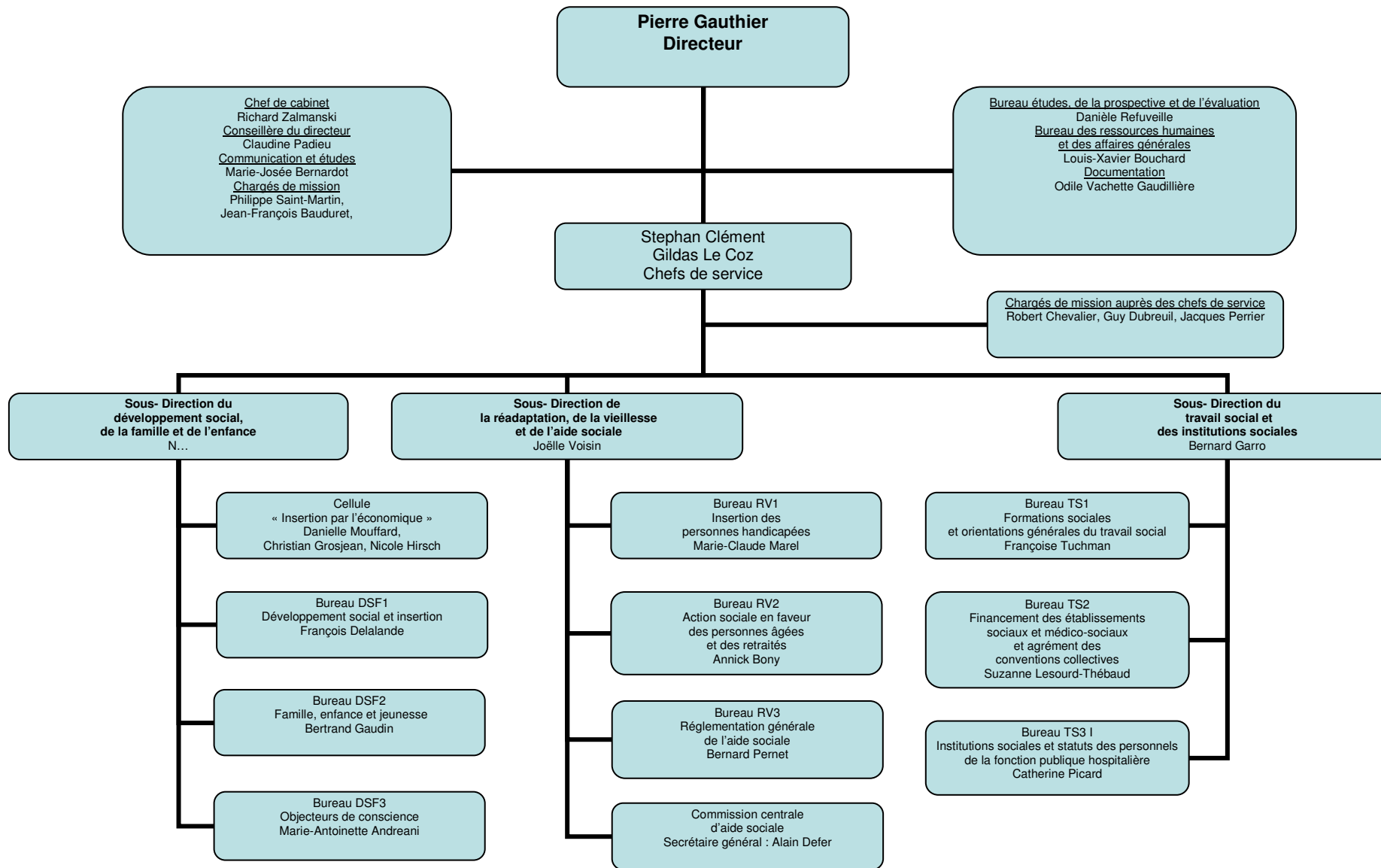

# DELEGATION GENERALE A L'EMPLOI ET A LA FORMATION PROFESSIONNELLE

7, square Max Hymans, Paris 15<sup>ème</sup>  
ministère de l'emploi et de la solidarité

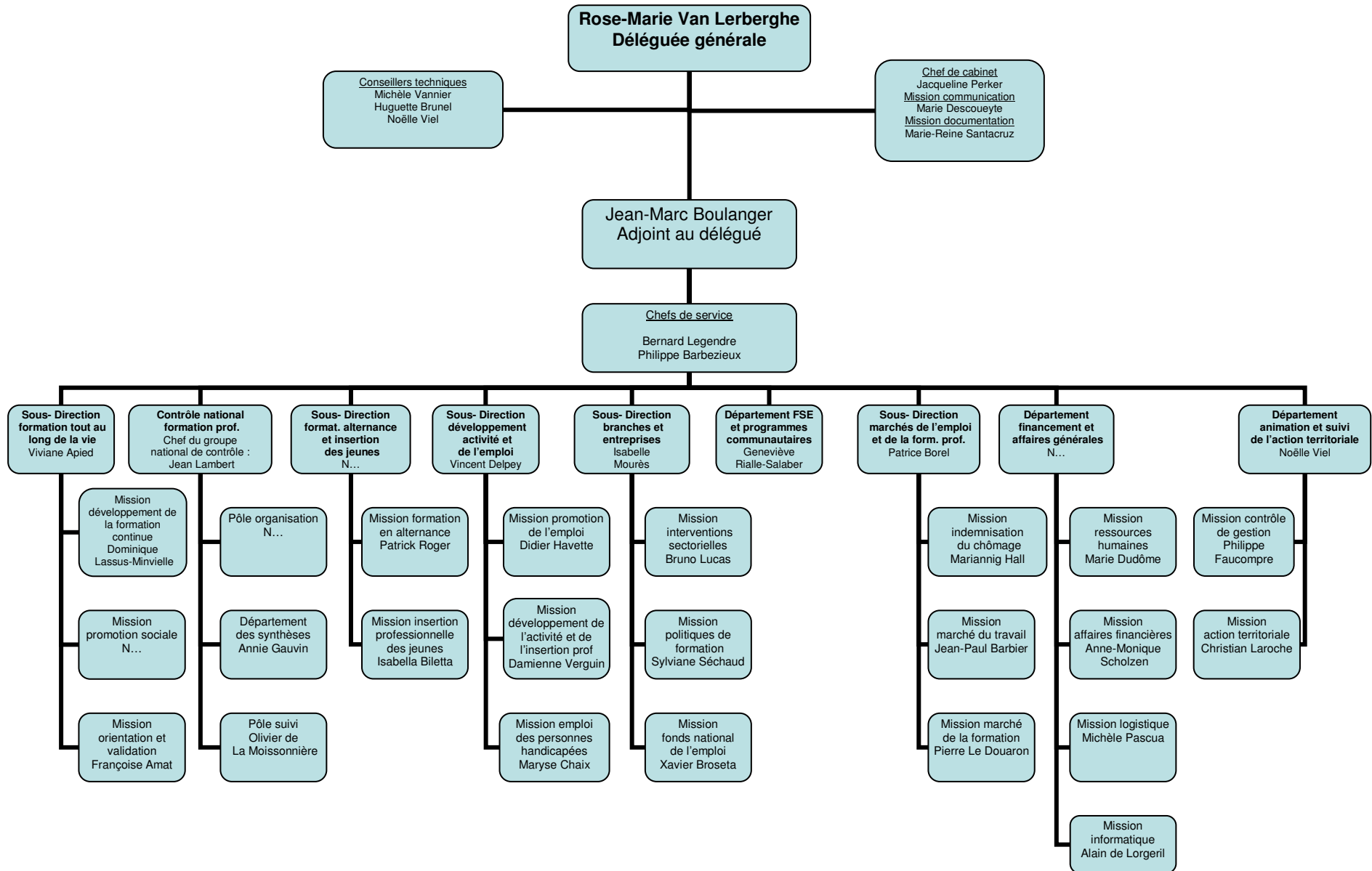

# DIRECTION DE LA POPULATION ET DES MIGRATIONS

1, place de Fontenoy Paris 7<sup>ème</sup>

ministère de l'emploi et de la solidarité

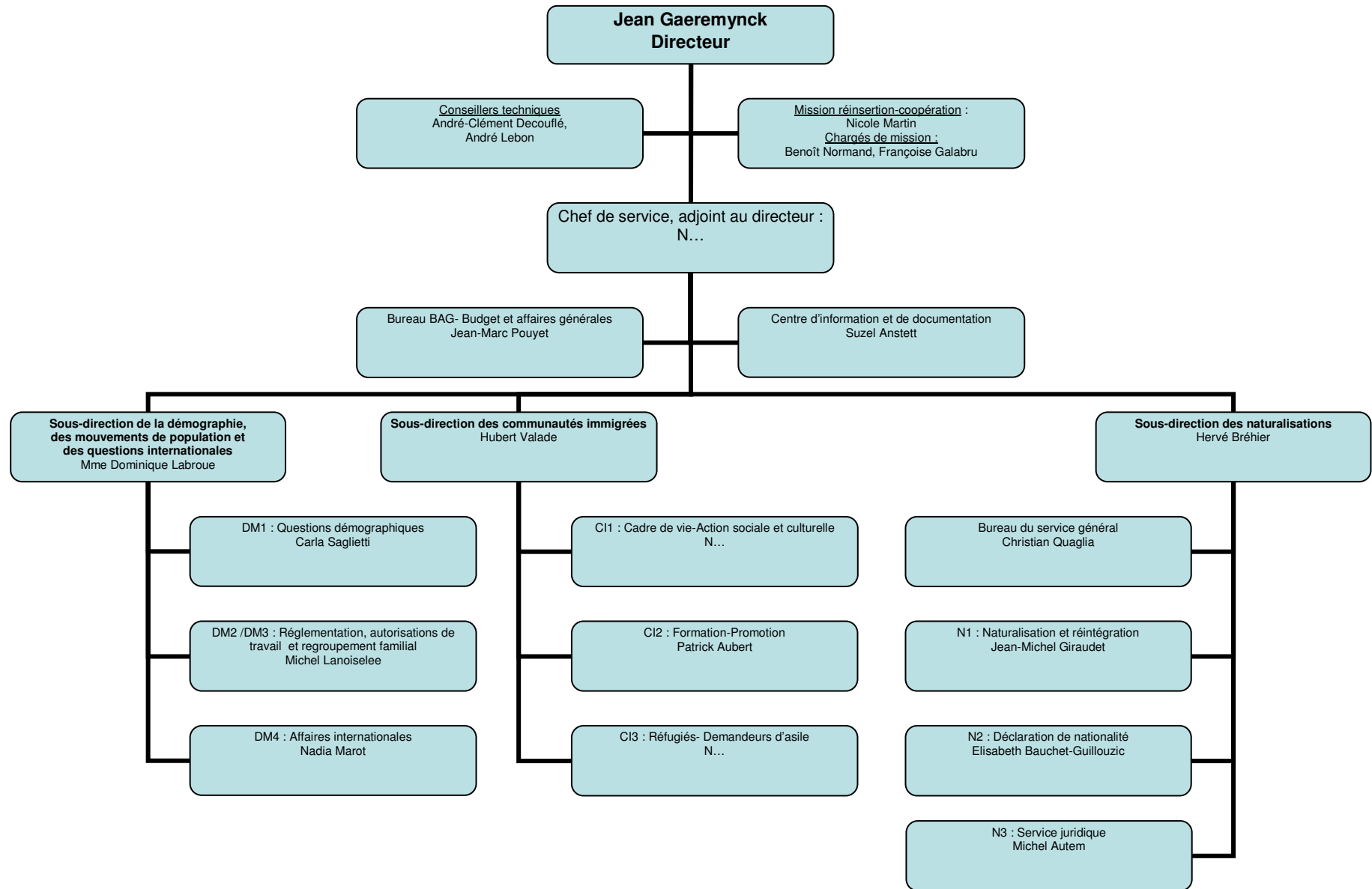

**DIRECTION DES RELATIONS DU TRAVAIL**  
**1, place de Fontenoy Paris 7<sup>ème</sup>**  
 ministère de l'emploi et de la solidarité

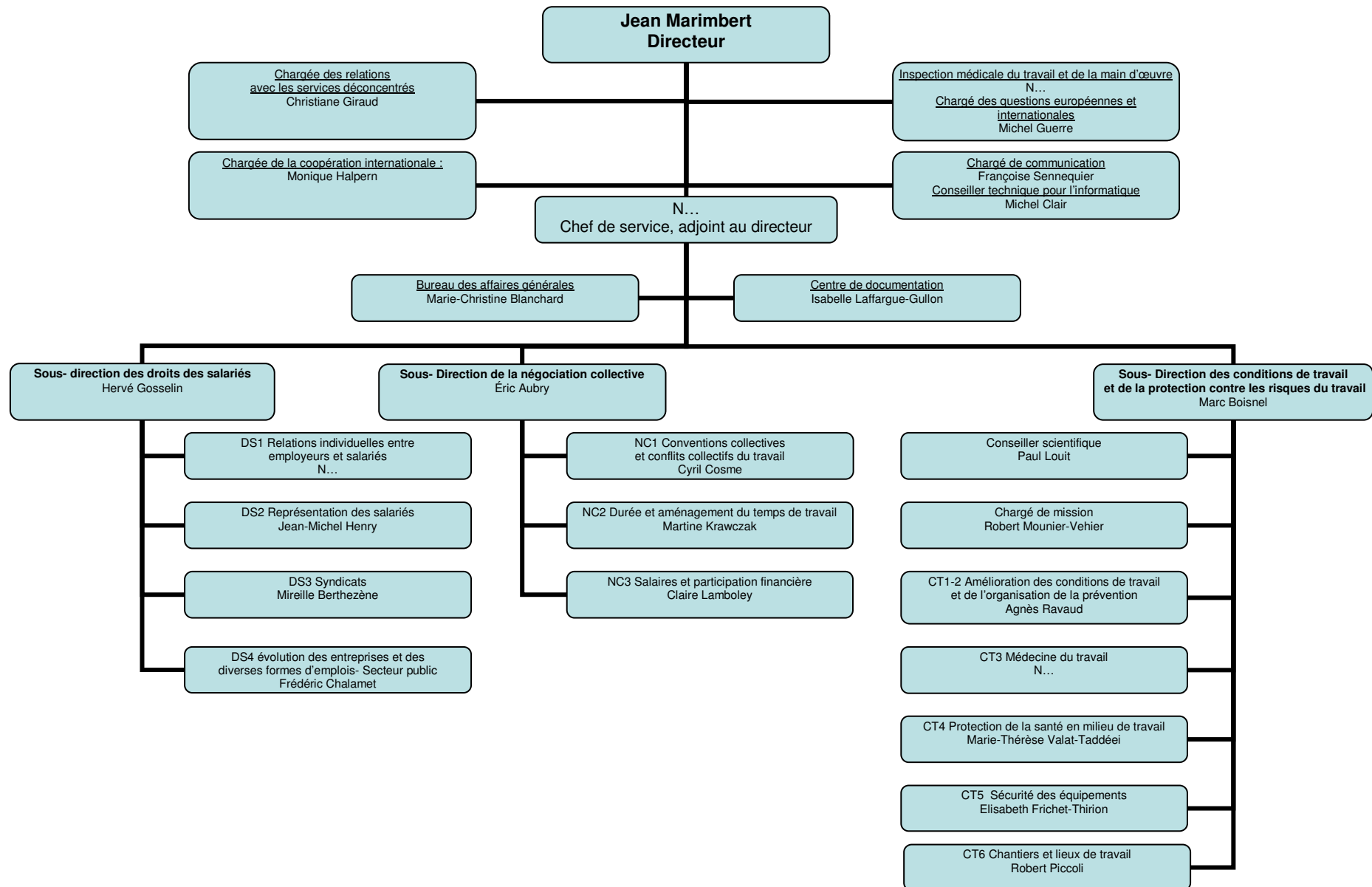



2000

**SERVICE DES DROITS DES FEMMES**  
31, rue Le Peletier Paris 9<sup>ème</sup>  
ministère de l'emploi et de la solidarité

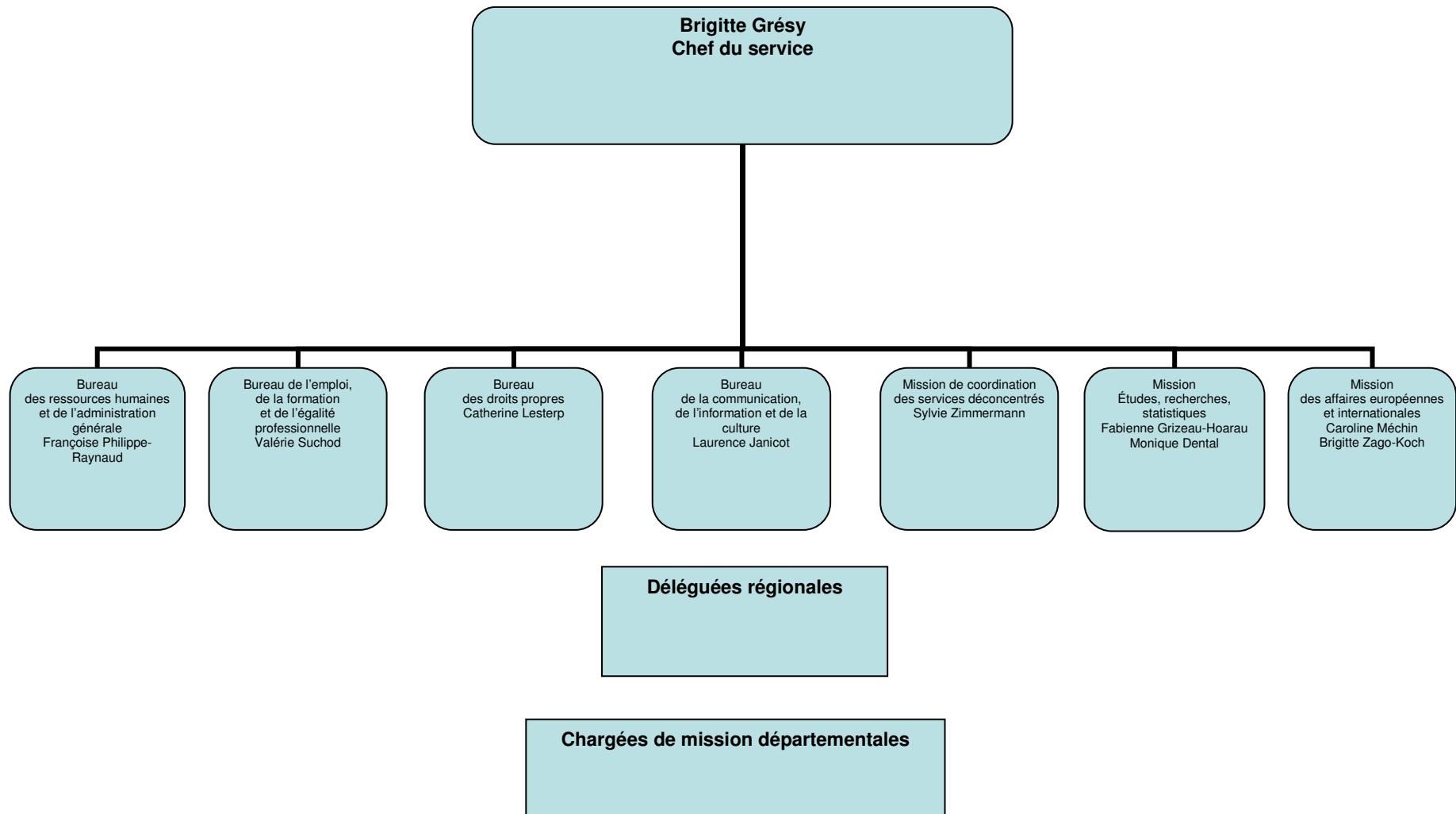

## AUTRES STRUCTURES DE L'ADMINISTRATION CENTRALE DIRECTEMENT RATTACHEES AU MINISTRE OU A SON CABINET

<p>Bureau des cabinets : 127, rue de Grenelle 75007Paris</p> <p>Chef du bureau : Marc Deloffre</p>	<p>Institut national du travail, de l'emploi et de la formation professionnelle (INTEFP) 1498, route de Sain-Bel 69280 Marcy L'Etoile 69260 Charbonnières-les-Bains</p> <p>Directeur : Yves Mazuy</p>	<p>Bureau de l'information et de la presse 127, rue de Grenelle 75007Paris</p> <p>Chef de bureau : Francette Aubert</p>
<p>Délégation interministérielle à la lutte contre le travail illégal 10, place des Cinq martyrs du lycée Buffon 75015 Paris</p> <p>Délégué interministériel : Michel Mathieu</p>	<p>Comité d'histoire des administrations chargées du travail, de l'emploi et de la formation professionnelle 39/43 quai André Citroën 75015 Paris</p> <p>Président: Claude Chetcuti</p>	<p>Délégué interministériel aux personnes handicapées 8, avenue de Ségur 75007 Paris</p> <p>Délégué interministériel : Patrick Segal</p>

# DIRECTION DE L'ADMINISTRATION GENERALE ET DE LA MODERNISATION DES SERVICES

39-43 quai André Citroën Paris 15<sup>ème</sup>  
ministère de l'emploi et de la solidarité

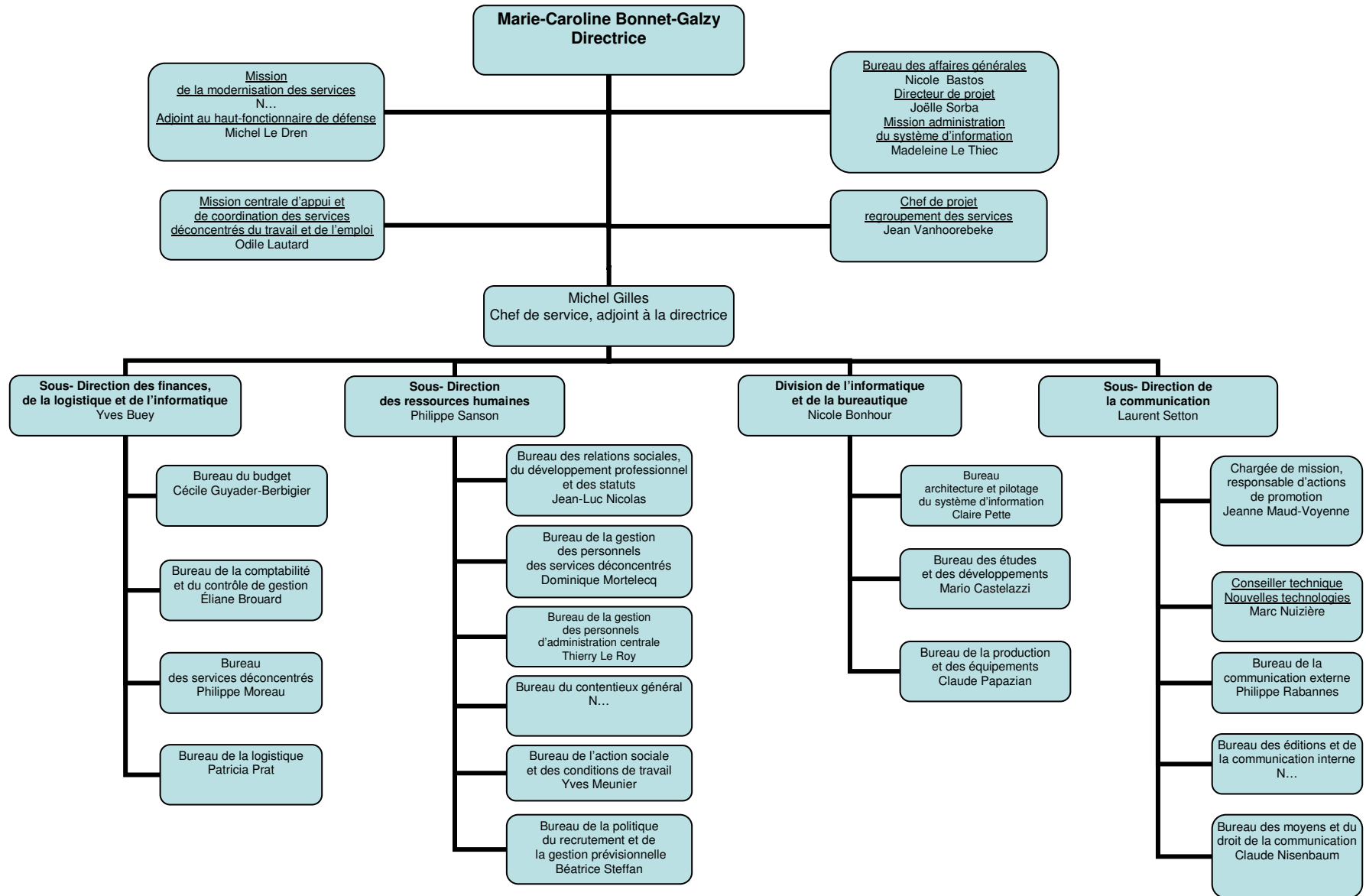

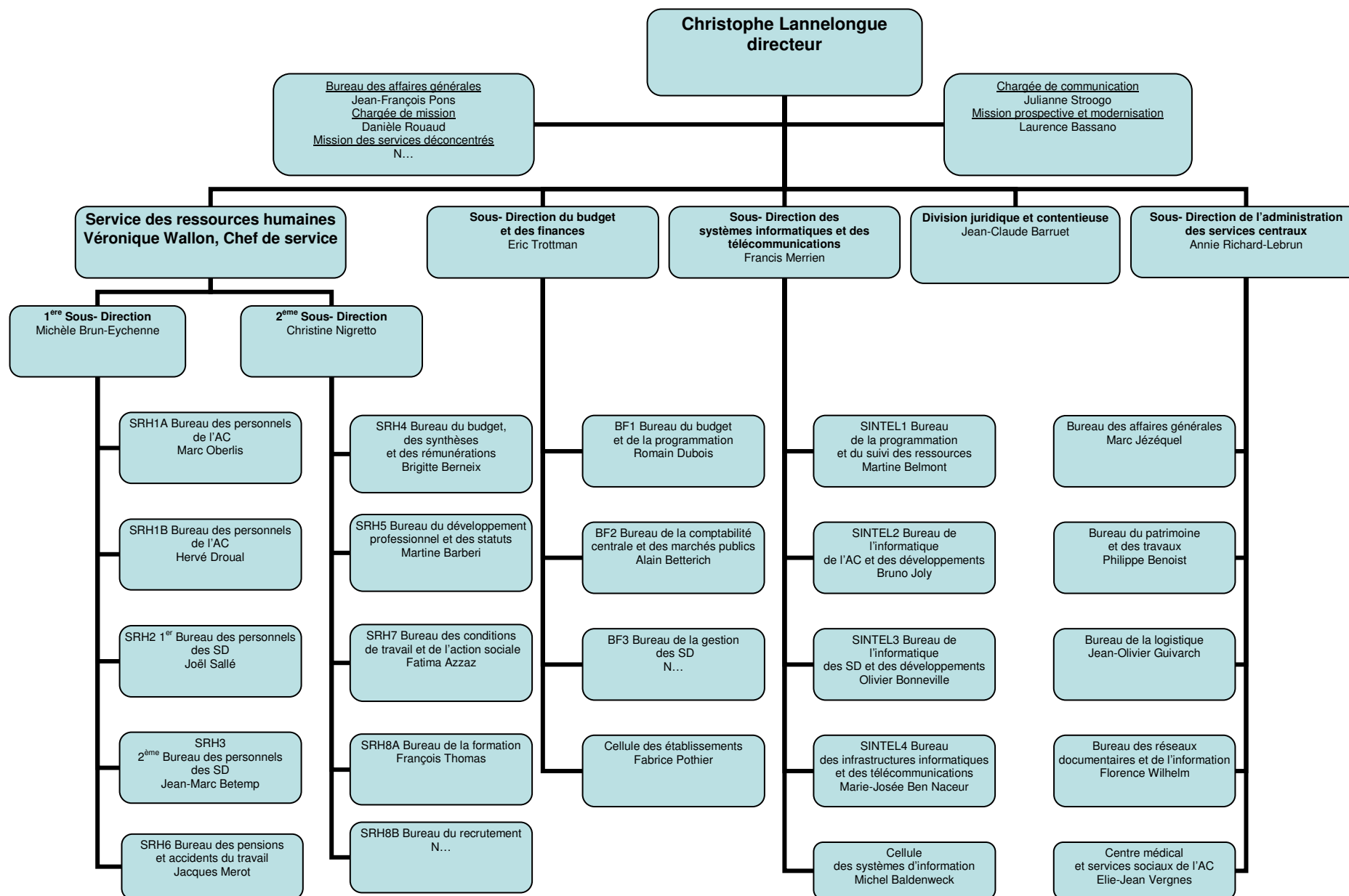

**DELEGATION AUX AFFAIRES EUROPEENNES ET INTERNATIONALES**  
1, place de Fontenoy Paris 7<sup>ème</sup>  
ministère de l'emploi et de la solidarité

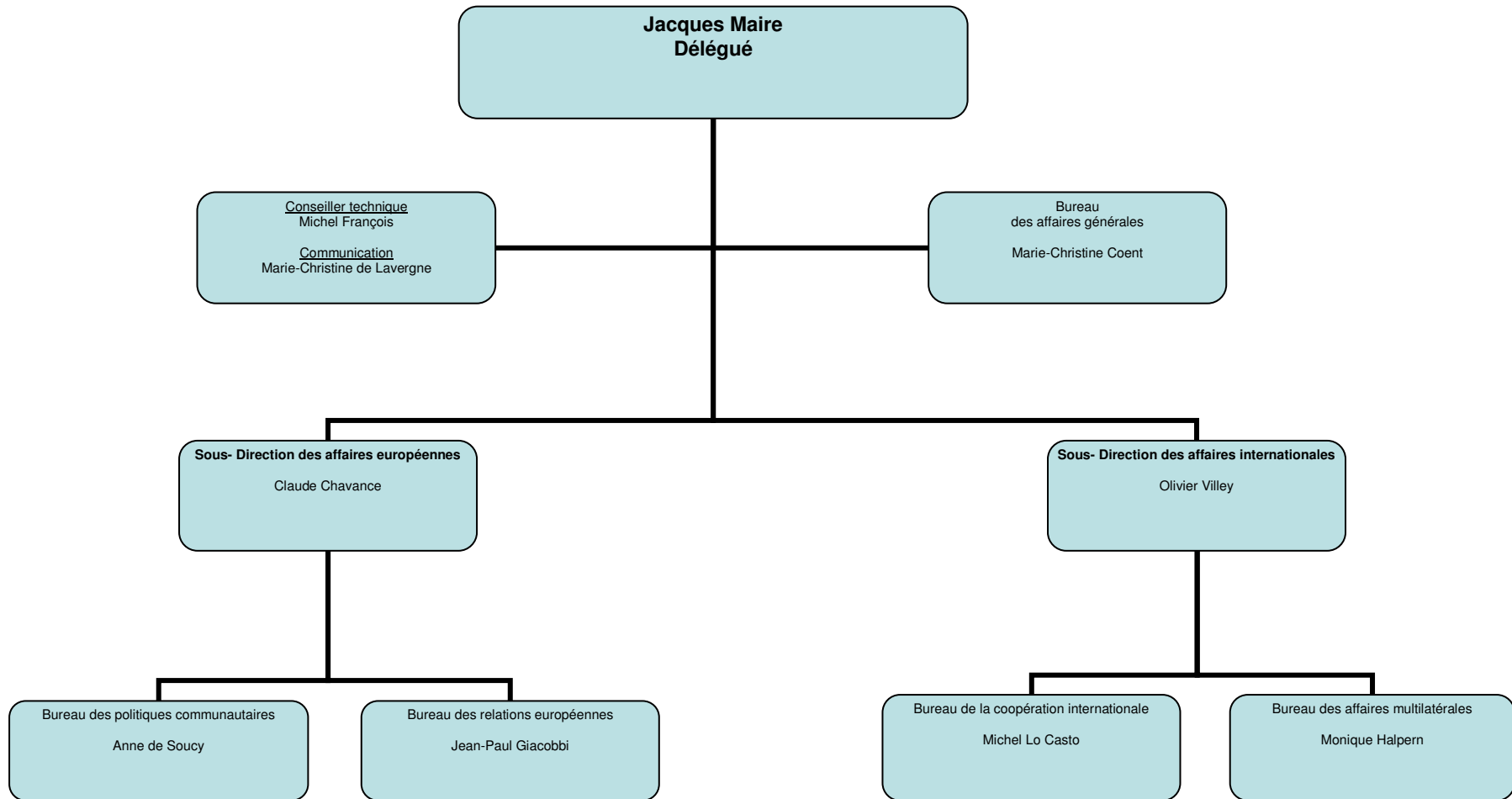

# DIRECTION DE L'ANIMATION DE LA RECHERCHE, DES ETUDES ET DES STATISTIQUES

1, place de Fontenoy Paris 7<sup>ème</sup>  
ministère de l'emploi et de la solidarité

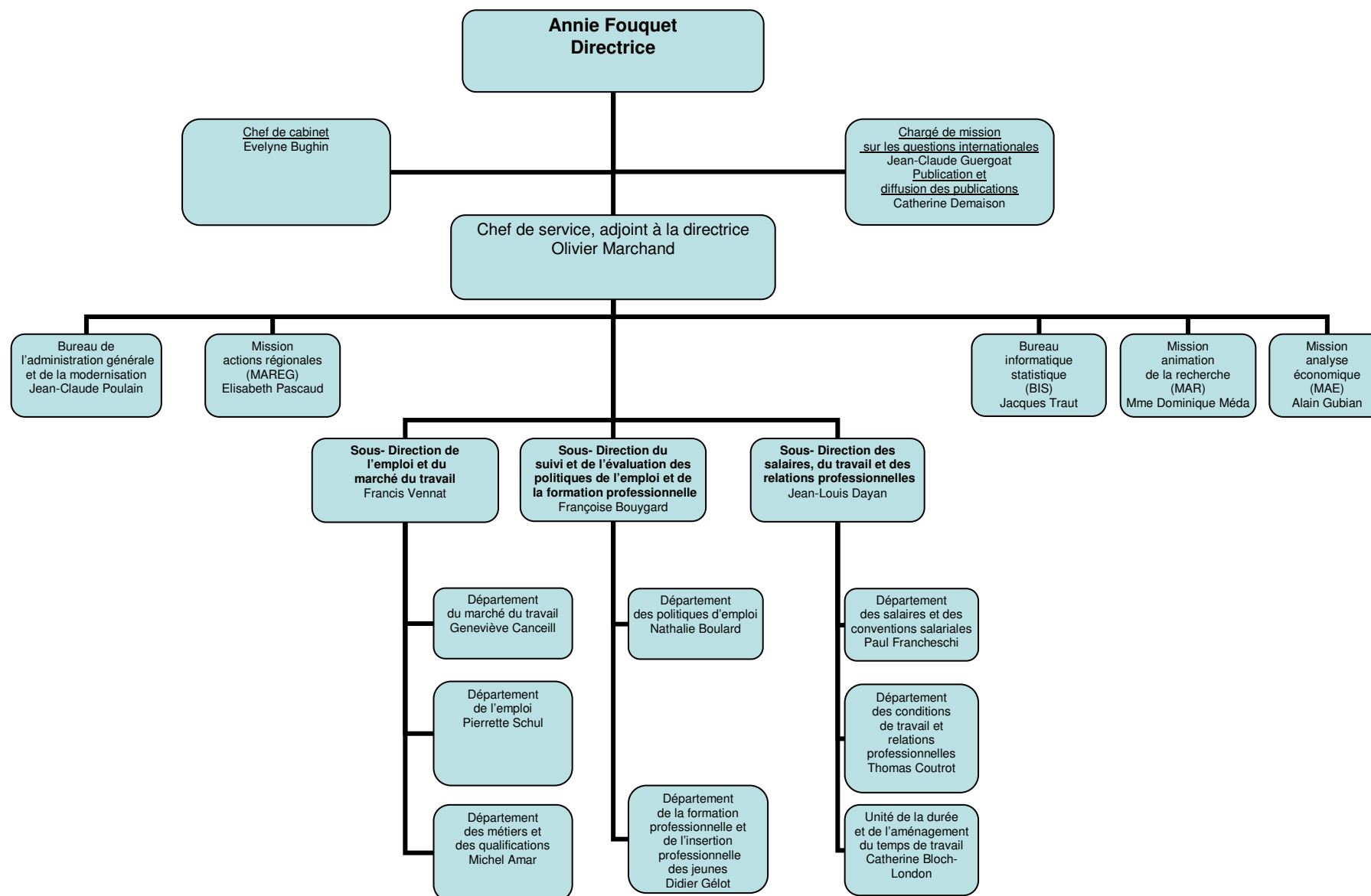

**DIRECTION DE L'ACTION SOCIALE**  
**11, place des cinq Martyrs du lycée Buffon Paris 15<sup>ème</sup>**  
 ministère de l'emploi et de la solidarité

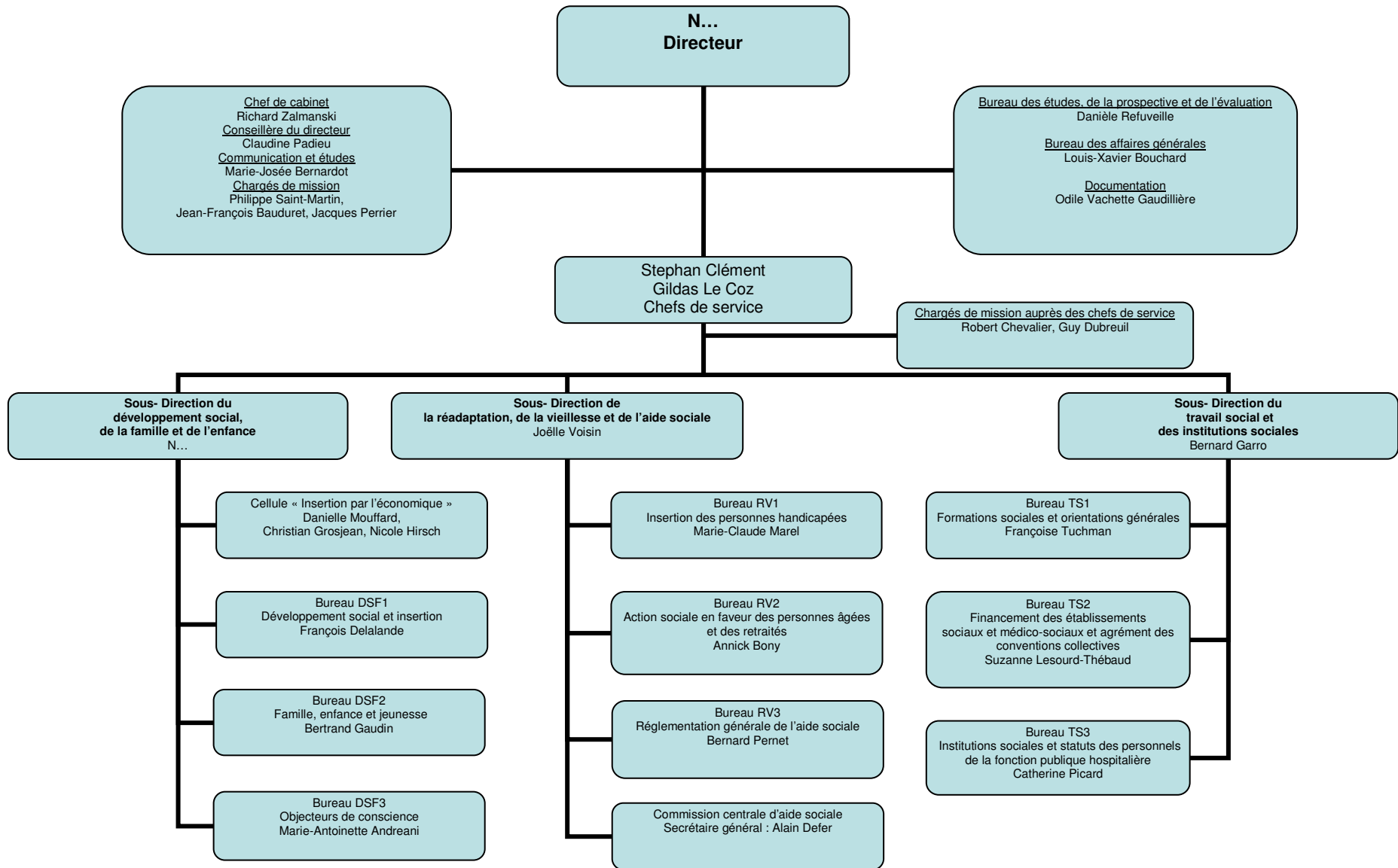

# DELEGATION GENERALE A L'EMPLOI ET A LA FORMATION PROFESSIONNELLE

7, square Max Hymans, Paris 15<sup>ème</sup>  
ministère de l'emploi et de la solidarité

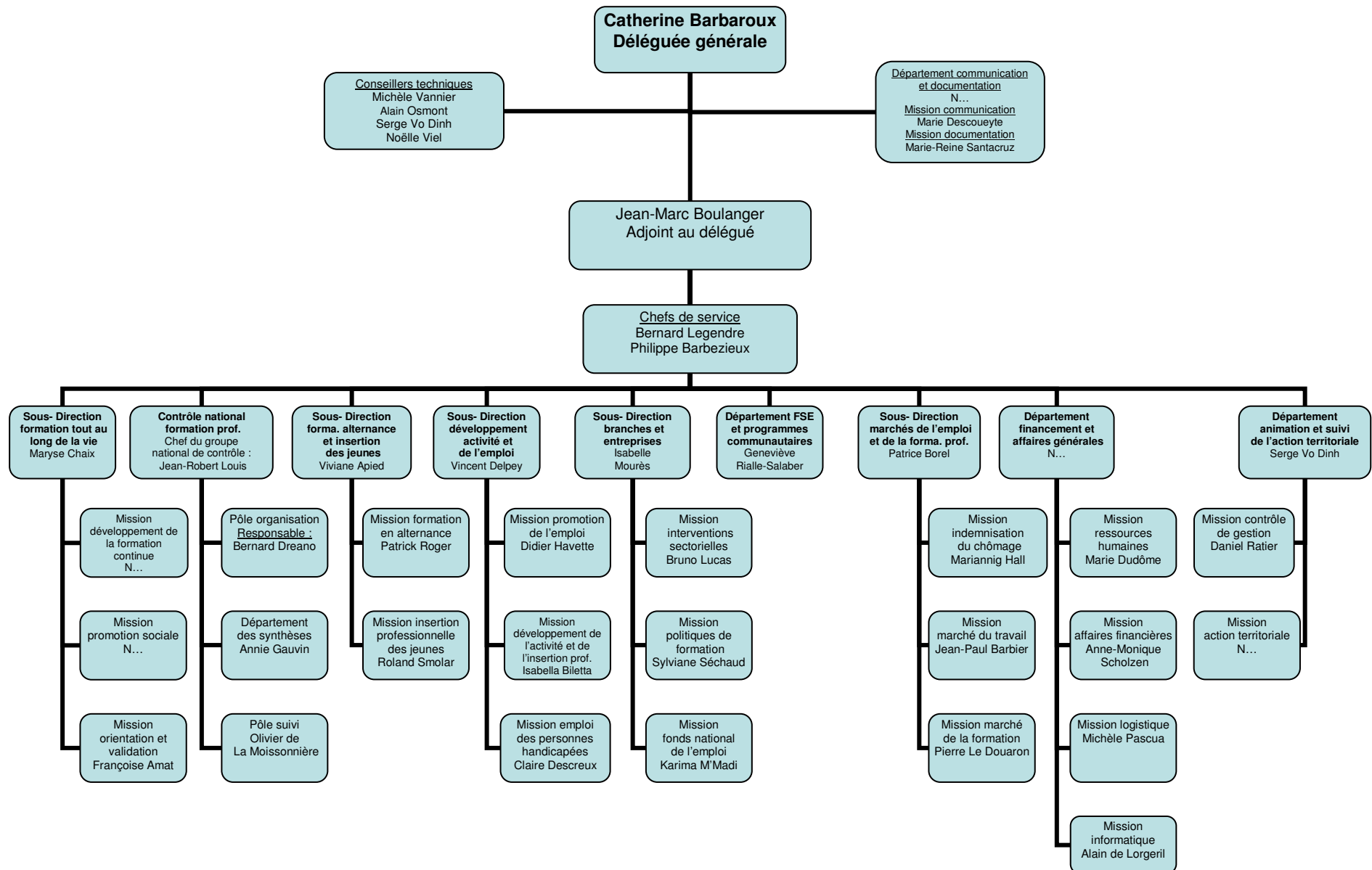



# DIRECTION DE LA POPULATION ET DES MIGRATIONS

1, place de Fontenoy Paris 7<sup>ème</sup>

ministère de l'emploi et de la solidarité

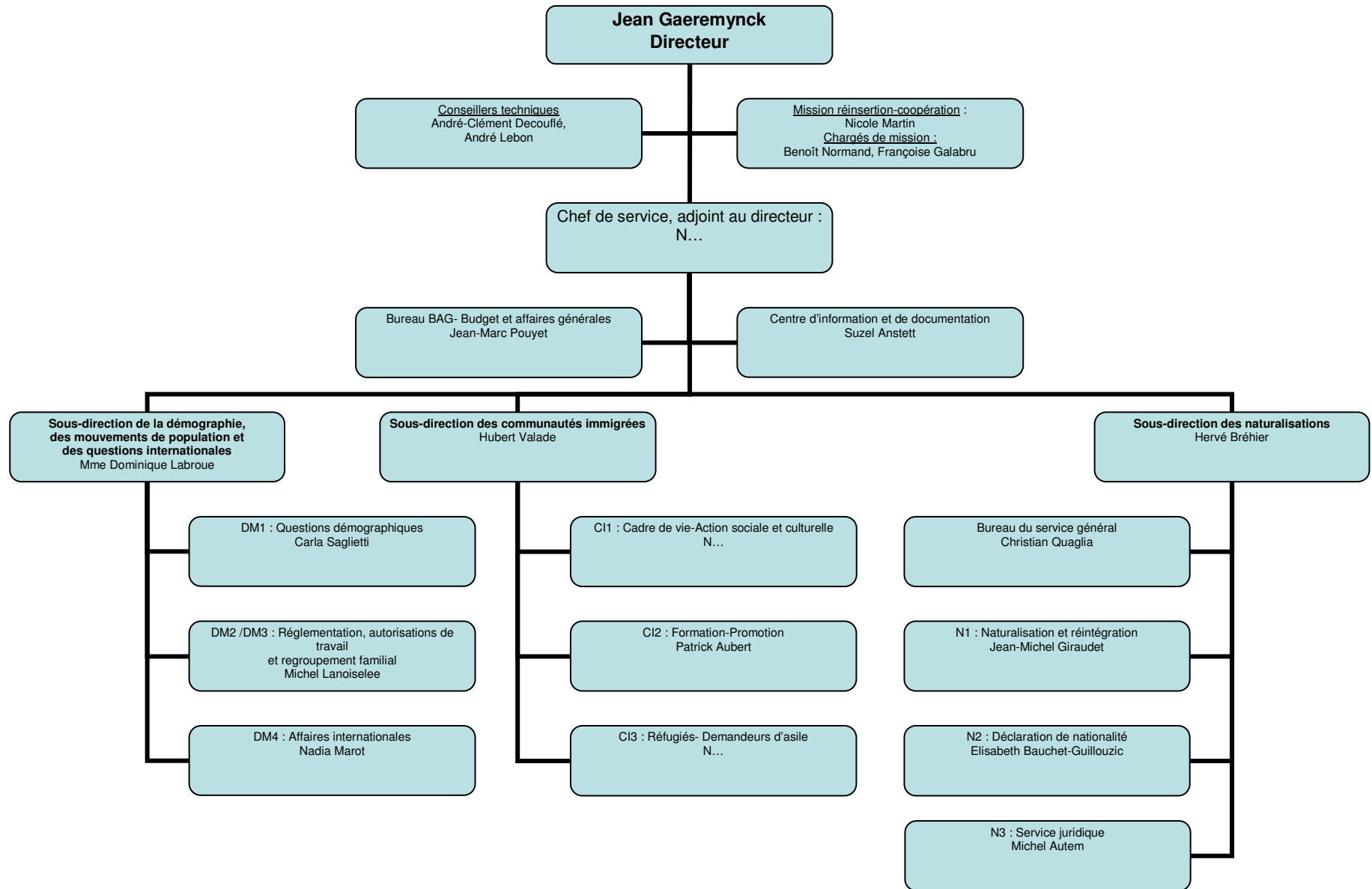

**DIRECTION DES RELATIONS DU TRAVAIL**  
**1, place de Fontenoy Paris 7<sup>ème</sup>**  
 ministère de l'emploi et de la solidarité

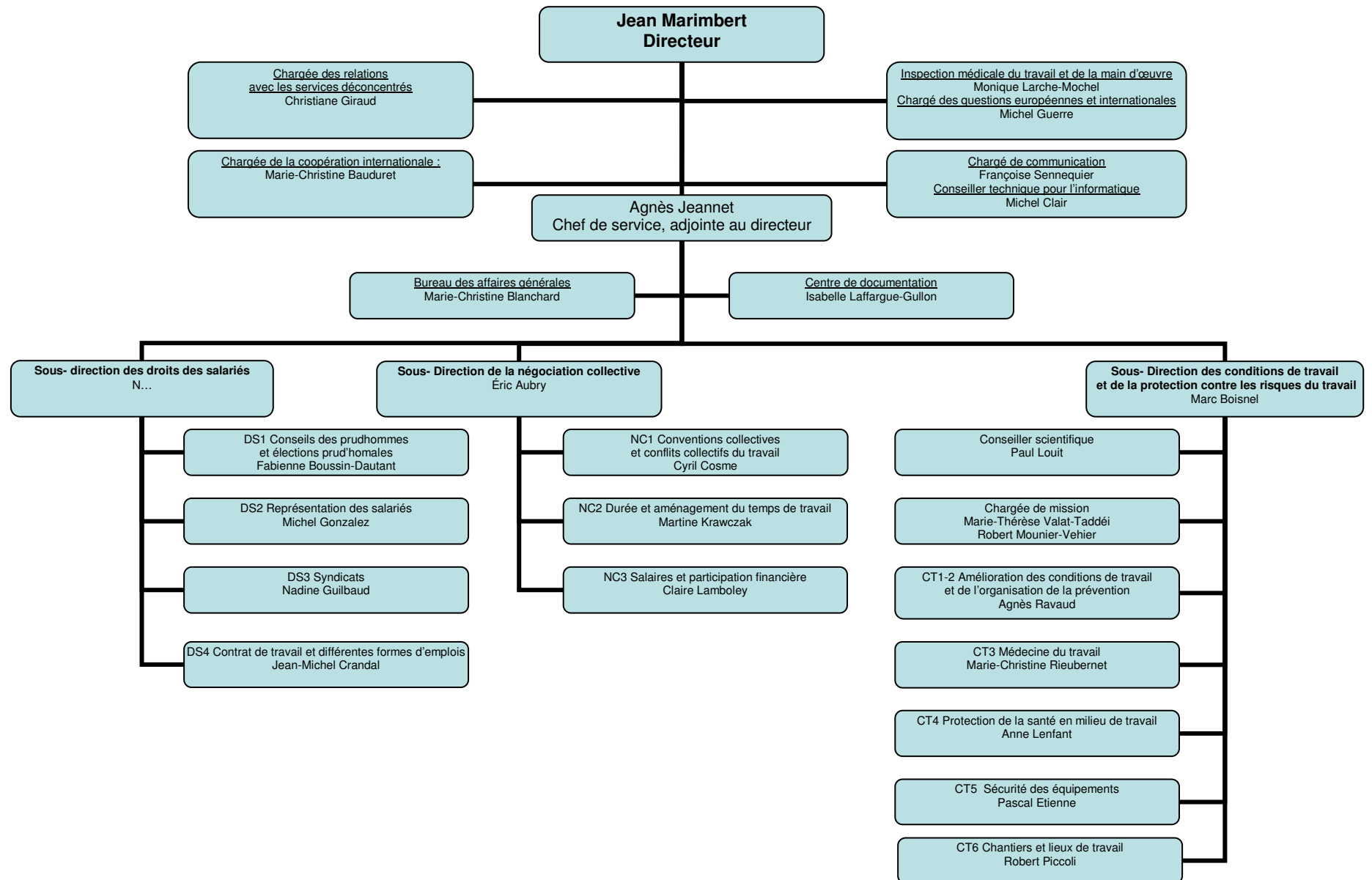

**SERVICE DES DROITS DES FEMMES**  
10-16, rue Brancion Paris 15<sup>ème</sup>  
ministère de l'emploi et de la solidarité

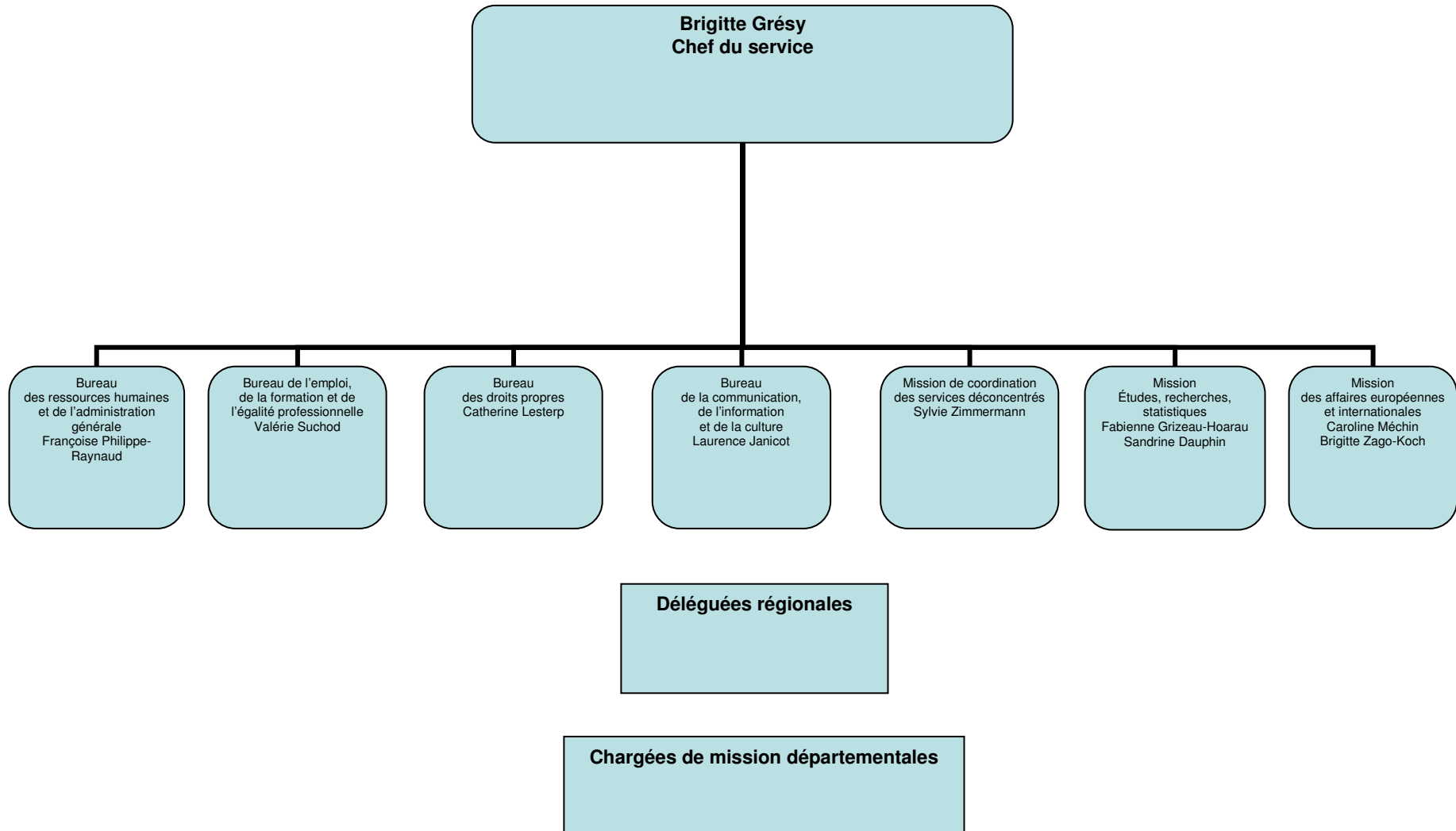

## AUTRES STRUCTURES DE L'ADMINISTRATION CENTRALE DIRECTEMENT RATTACHEES AU MINISTRE OU A SON CABINET

<p>Bureau des cabinets : 127, rue de Grenelle 75007Paris</p> <p>Chef du bureau : Marc Deloffre</p>	<p>Institut national du travail, de l'emploi et de la formation professionnelle (INTEFP) 1498, route de Sain-Bel 69280 Marcy L'Etoile 69260 Charbonnières-les-Bains</p> <p>Directeur : Yves Mazuy</p>	<p>Bureau de l'information et de la presse 127, rue de Grenelle 75007Paris</p> <p>Chef de bureau : Francette Aubert</p>
<p>Délégation interministérielle à la lutte contre le travail illégal 10, place des Cinq martyrs du lycée Buffon 75015 Paris</p> <p>Délégué interministériel : N...</p>	<p>Comité d'histoire des administrations chargées du travail, de l'emploi et de la formation professionnelle 39/43 quai André Citroën 75015 Paris</p> <p>Président: Claude Chetcuti</p>	<p>Délégué interministériel aux personnes handicapées 8, avenue de Ségur 75007 Paris</p> <p>Délégué interministériel : Patrick Segal</p>

# DIRECTION DE L'ADMINISTRATION GENERALE ET DE LA MODERNISATION DES SERVICES

39-43 quai André Citroën Paris 15<sup>ème</sup>  
ministère de l'emploi et de la solidarité

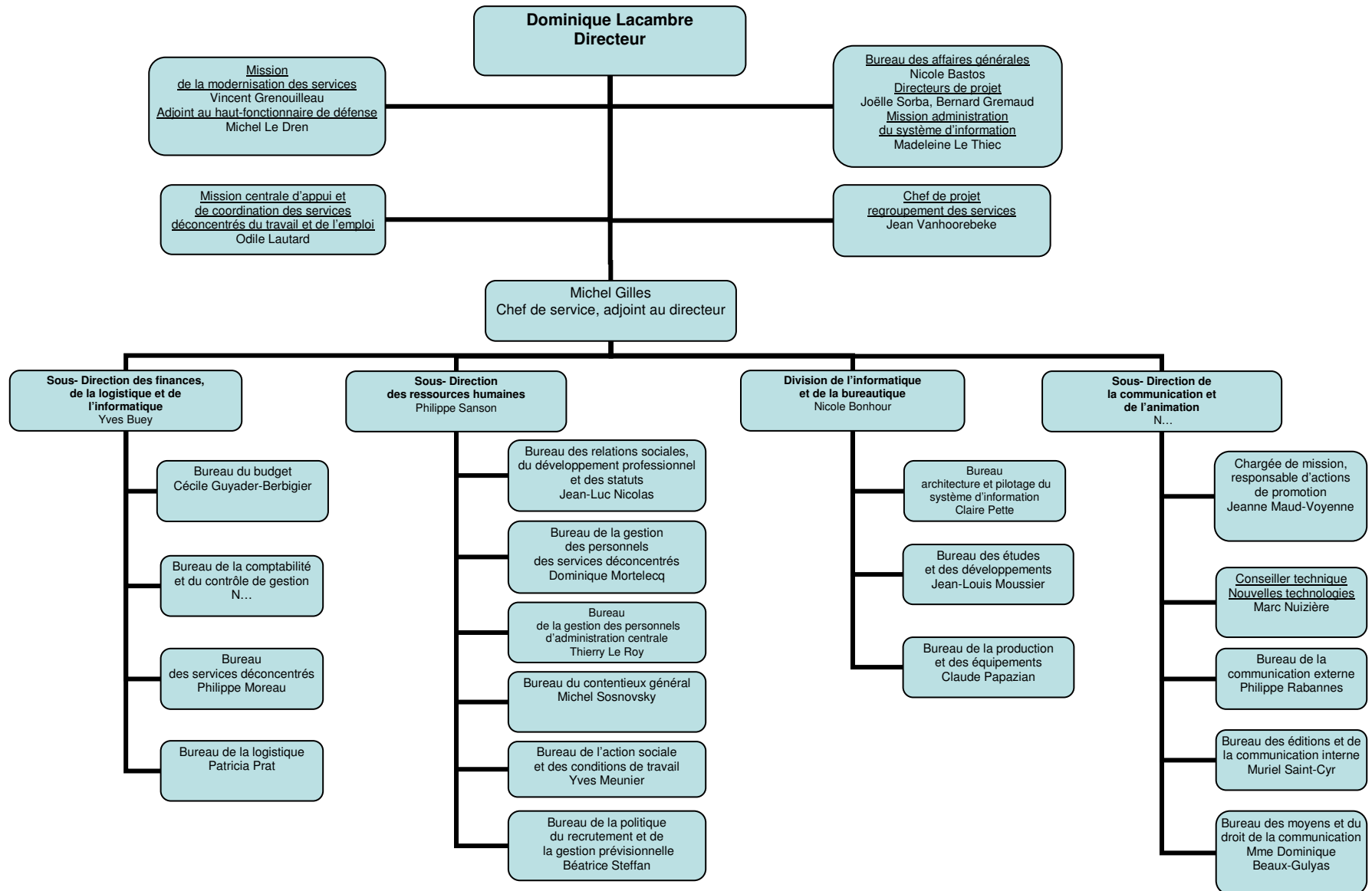

**DIRECTION DE L'ADMINISTRATION GENERALE, DU PERSONNEL ET DU BUDGET**  
**11, place des cinq Martyrs du lycée Buffon Paris 15<sup>ème</sup>**  
 ministère de l'emploi et de la solidarité

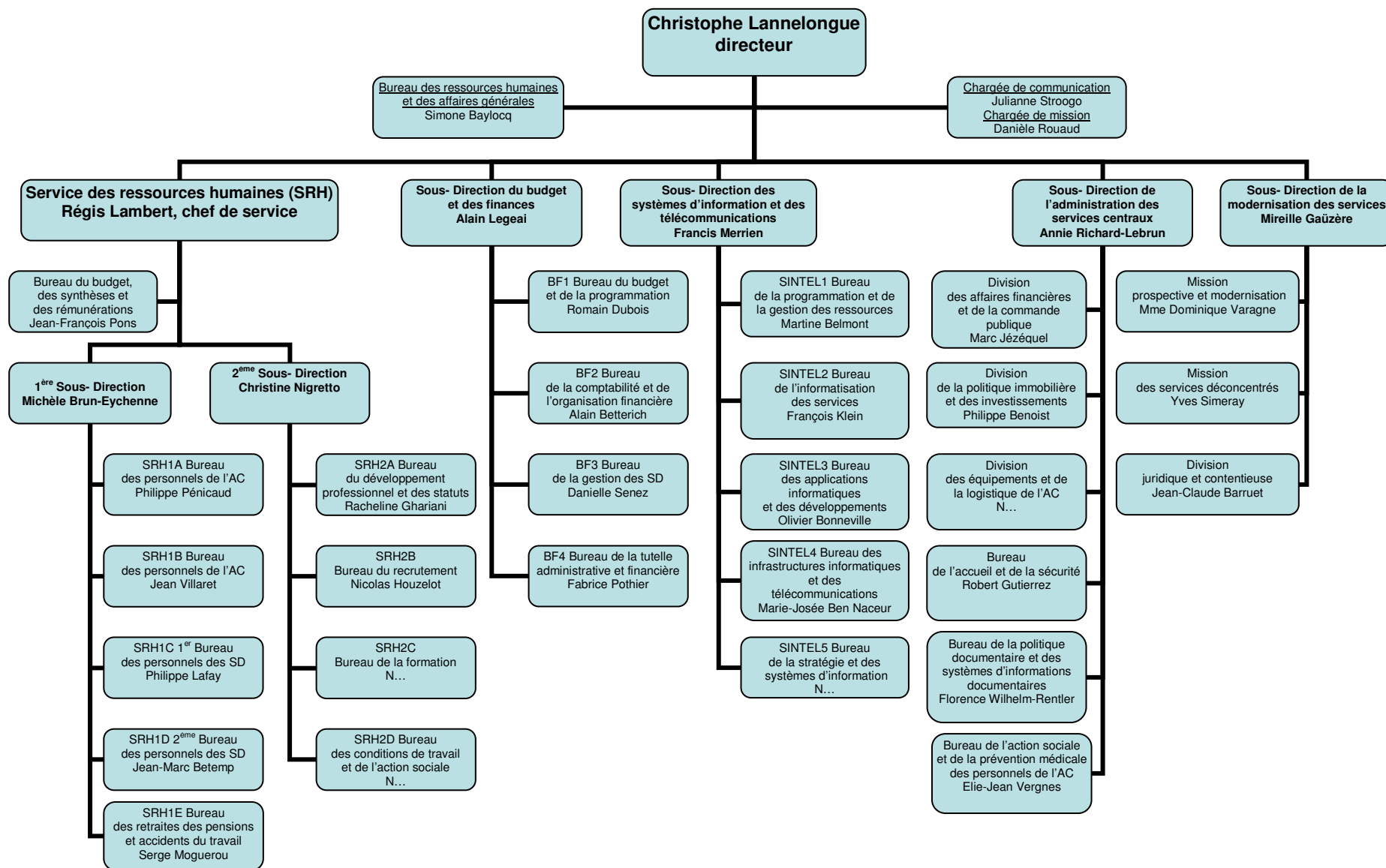

# DELEGATION AUX AFFAIRES EUROPEENNES ET INTERNATIONALES

1, place de Fontenoy Paris 7<sup>ème</sup>  
 ministère de l'emploi et de la solidarité

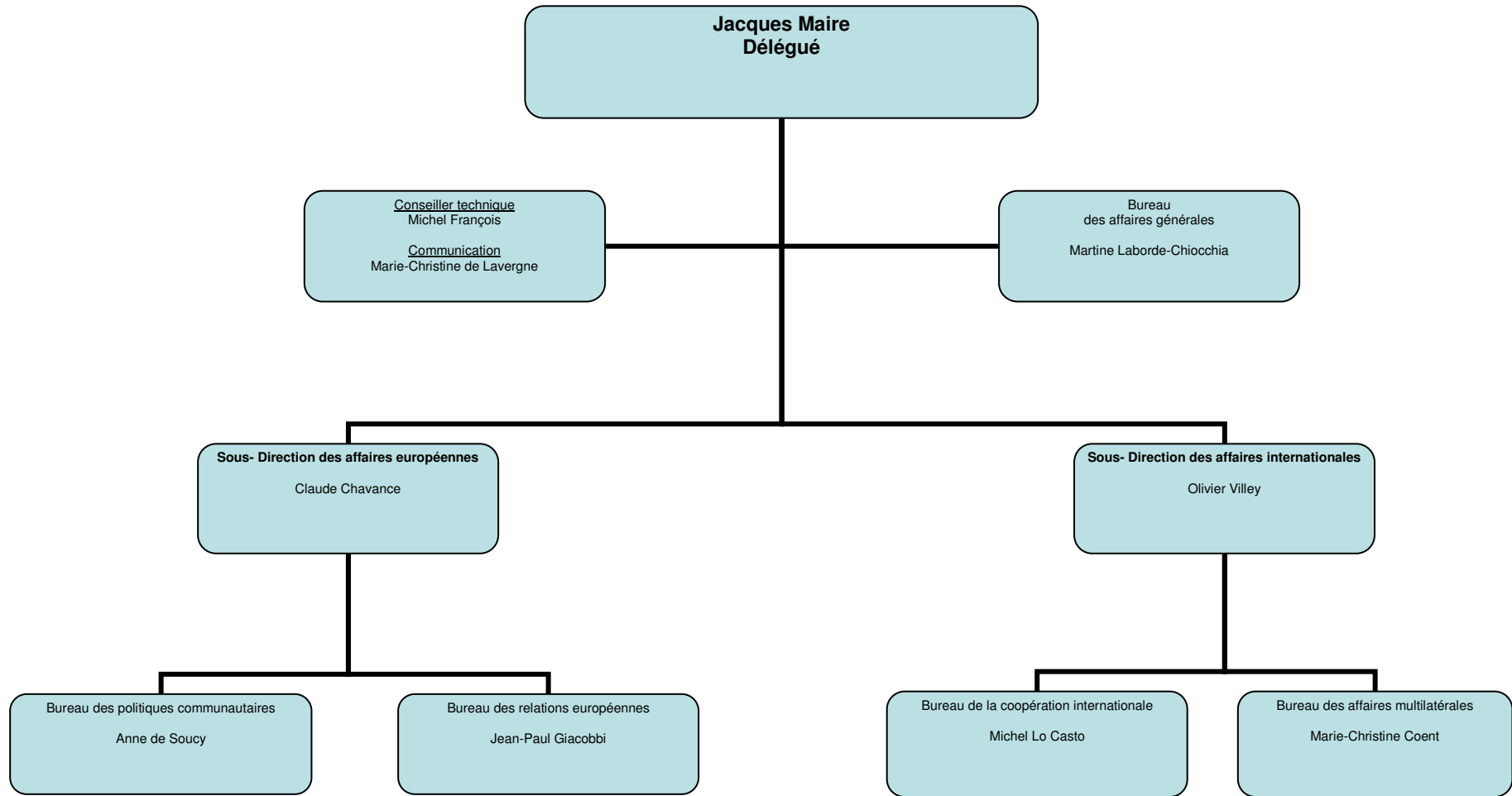

**DIRECTION DE L'ANIMATION DE LA RECHERCHE,  
DES ETUDES ET DES STATISTIQUES<sup>ème</sup>**  
1, place de Fontenoy Paris 7<sup>ème</sup>  
ministère de l'emploi et de la solidarité

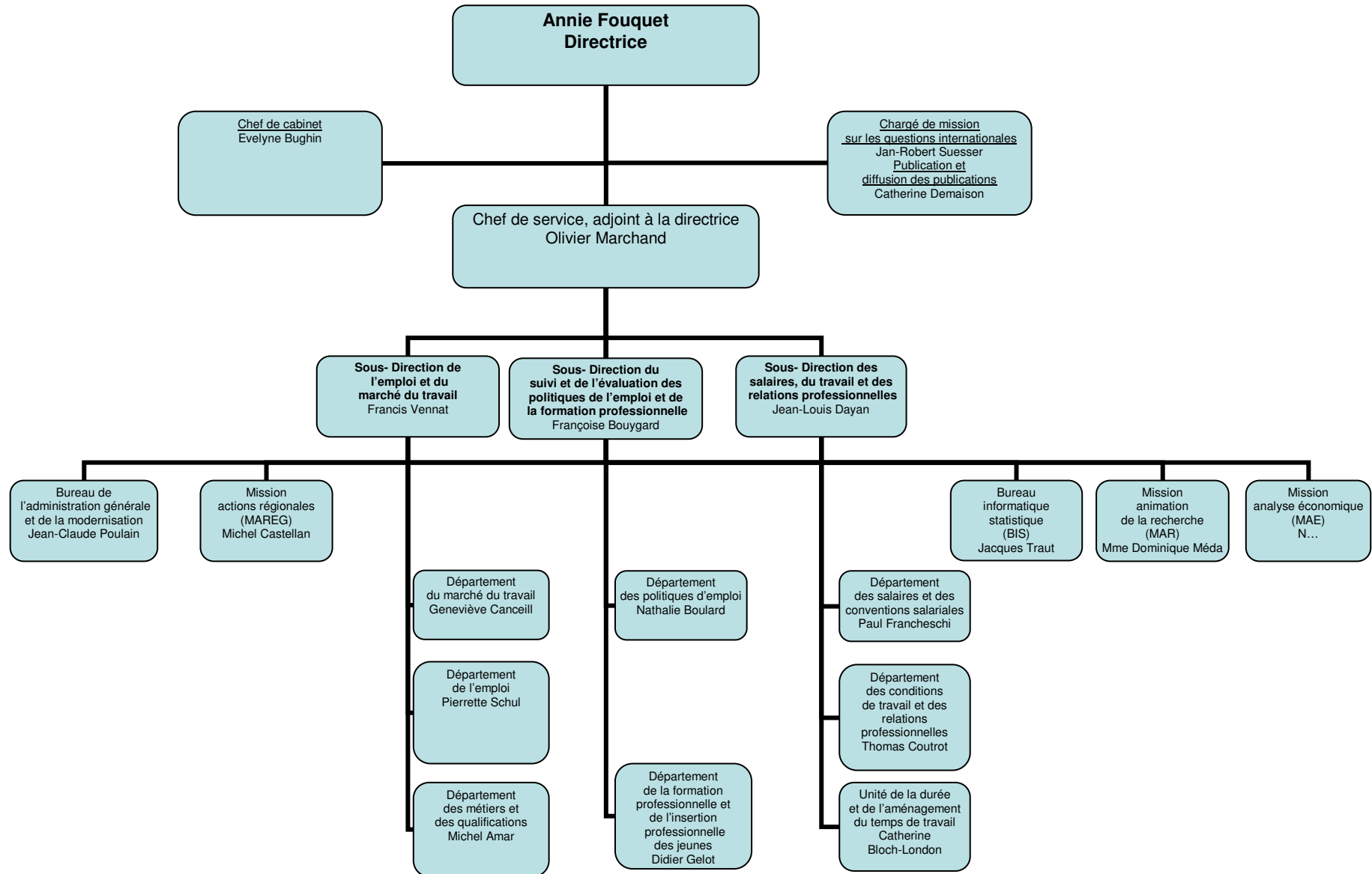



# DIRECTION GENERALE DE L'ACTION SOCIALE

11, place des cinq Martyrs du lycée Buffon Paris 15<sup>ème</sup>  
ministère de l'emploi et de la solidarité

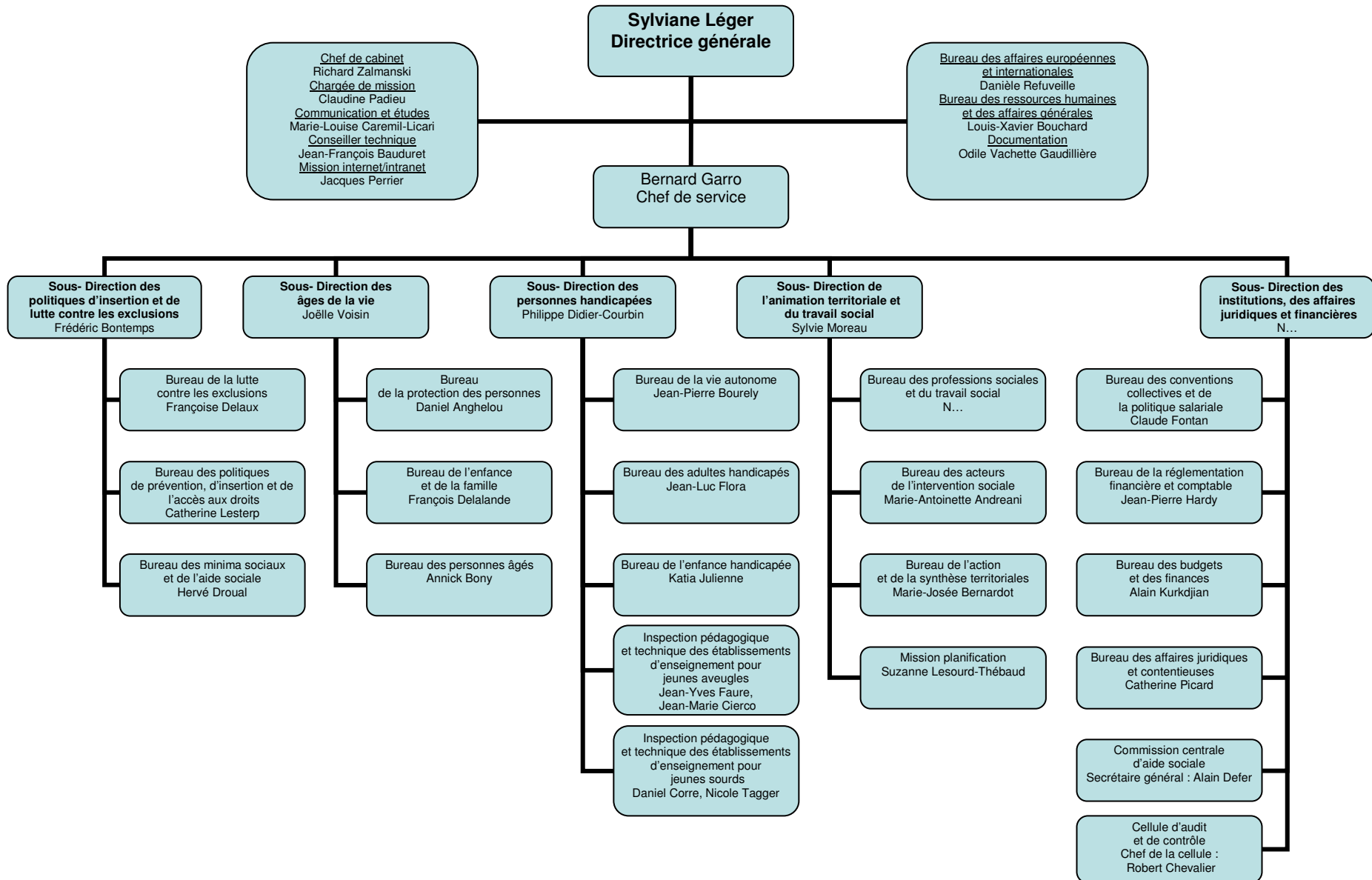

DELEGATION GENERALE A L'EMPLOI ET A LA FORMATION PROFESSIONNELLE  
7, square Max Hymans, Paris 15<sup>ème</sup>  
ministère de l'emploi et de la solidarité

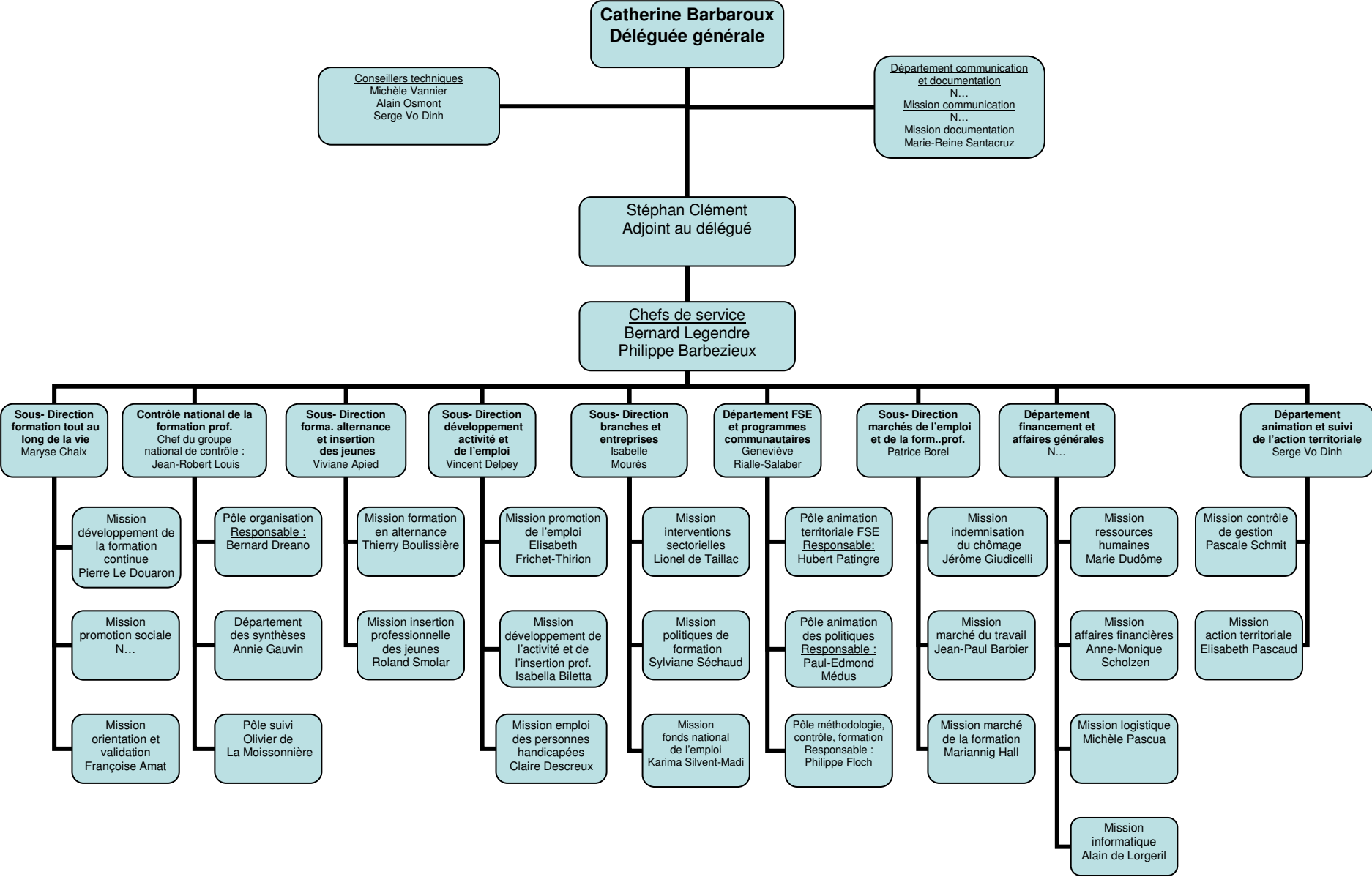

# DIRECTION DE LA POPULATION ET DES MIGRATIONS

10-16, rue Brancion Paris 15<sup>ème</sup>

ministère de l'emploi et de la solidarité

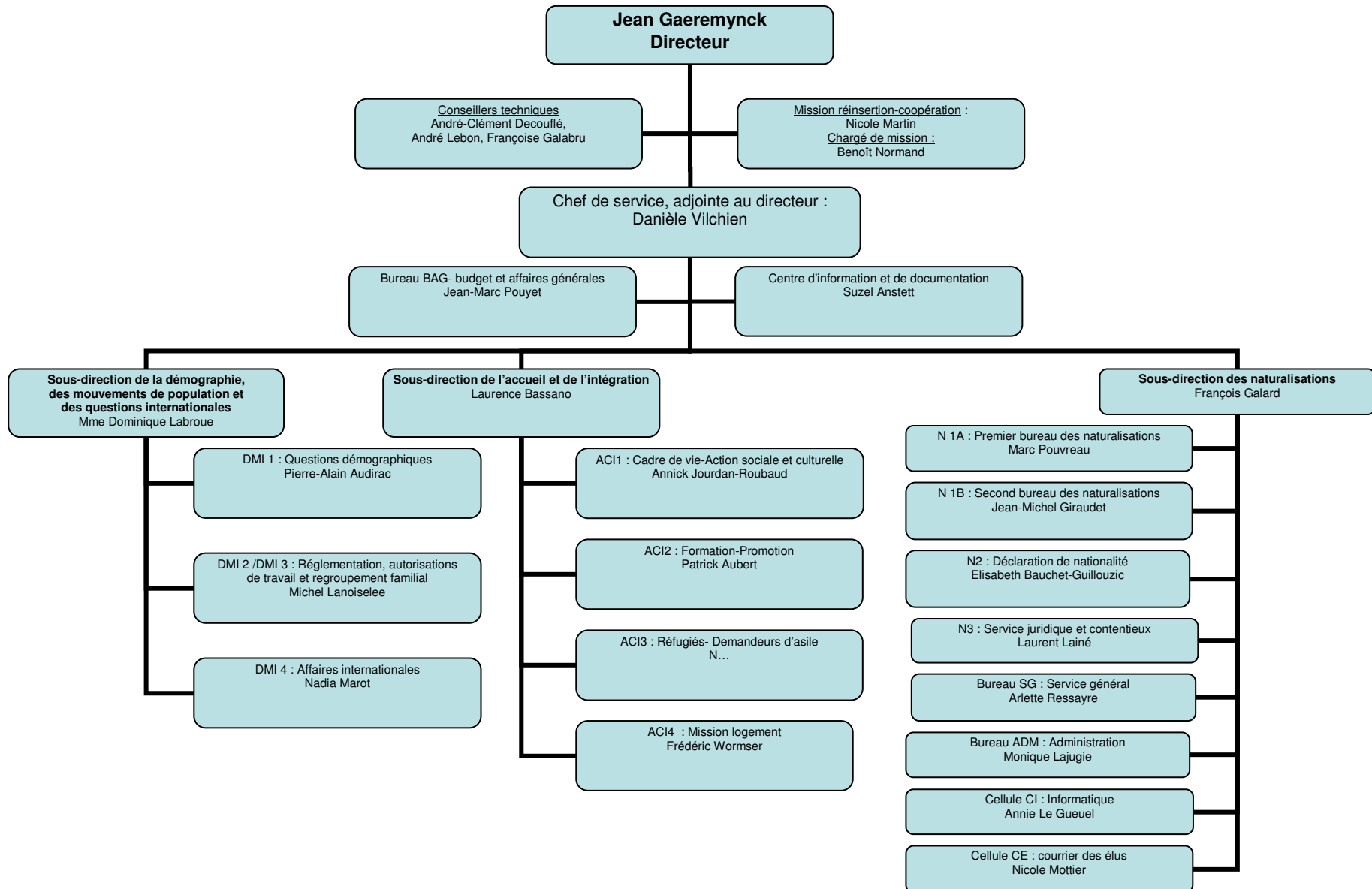

# DIRECTION DES RELATIONS DU TRAVAIL

1, place de Fontenoy Paris 7<sup>ème</sup>  
ministère de l'emploi et de la solidarité

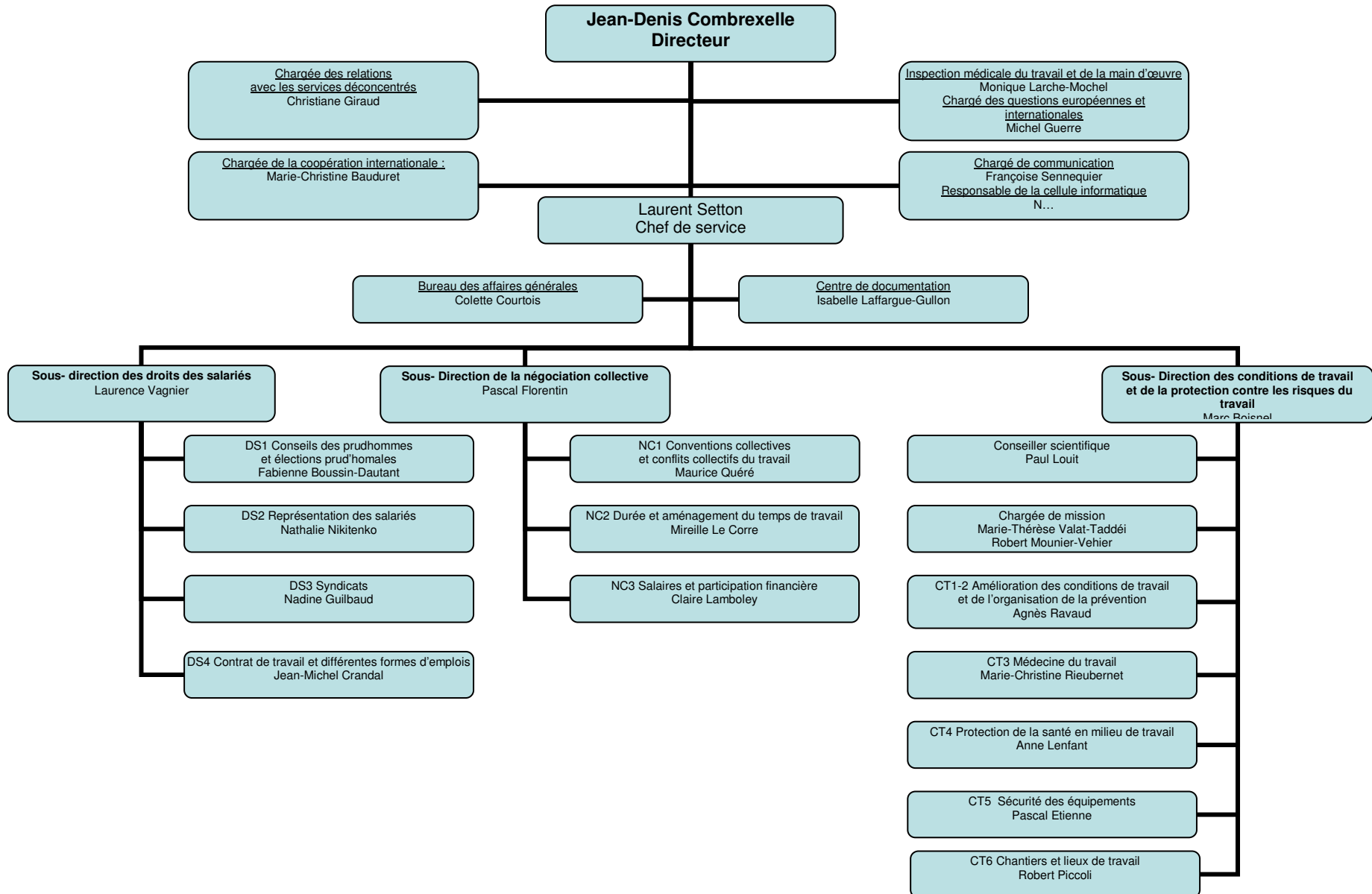

**SERVICE DES DROITS DES FEMMES ET DE L'EGALITE**  
10-16, rue Brancion Paris 15<sup>ème</sup>  
ministère de l'emploi et de la solidarité

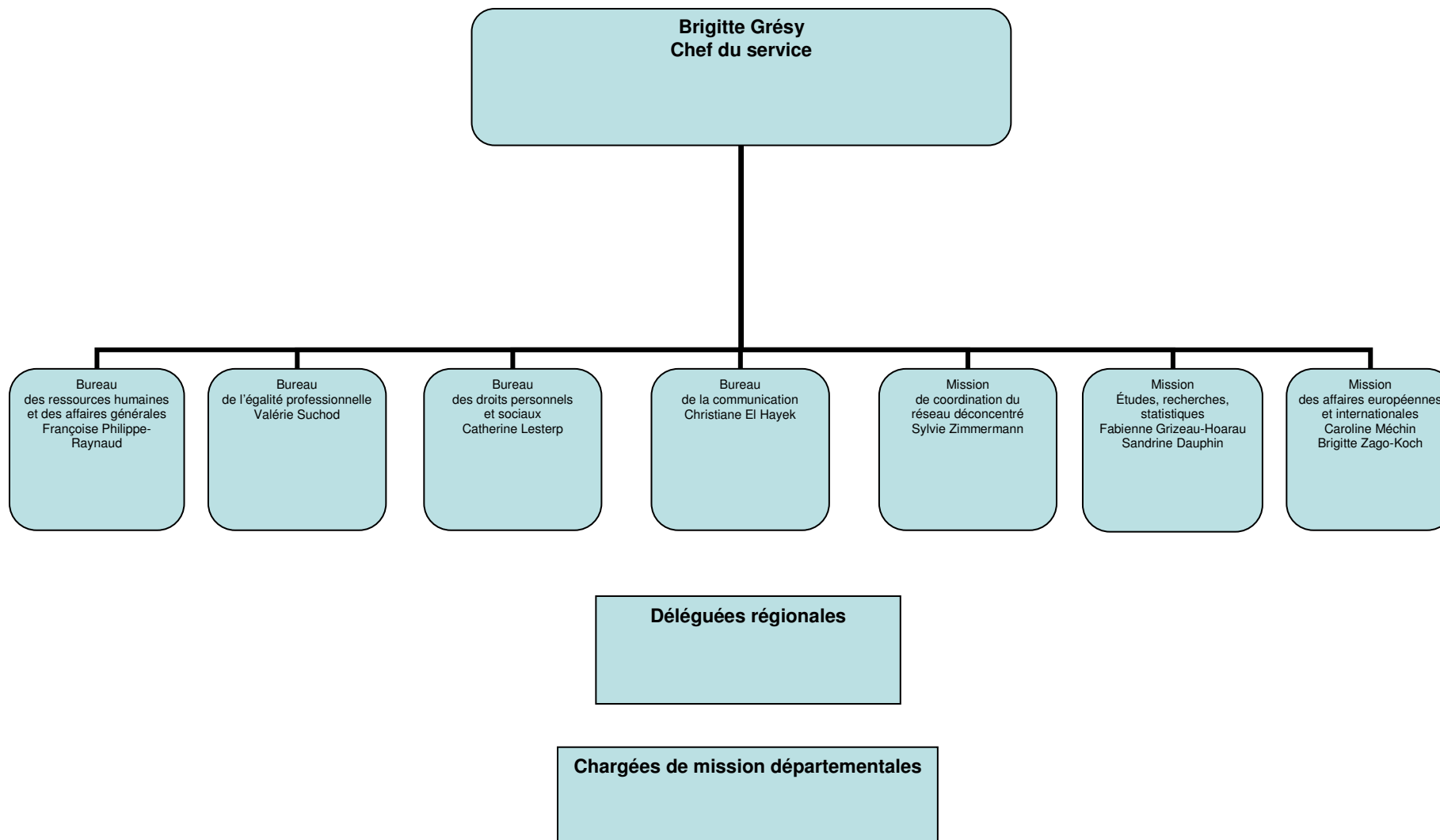

## AUTRES STRUCTURES DE L'ADMINISTRATION CENTRALE DIRECTEMENT RATTACHEES AU MINISTRE OU A SON CABINET

<p>Bureau des cabinets : 127, rue de Grenelle 75007Paris</p> <p>Chef du bureau : Marie-Christine Blanchard</p>	<p>Institut national du travail, de l'emploi et de la formation professionnelle (INTEFP) 1498, route de Sain-Bel 69280 Marcy L'Etoile 69260 Charbonnières-les-Bains</p> <p>Directeur : Yves Mazuy</p>	<p>Bureau de l'information et de la presse 127, rue de Grenelle 75007Paris</p> <p>Chef de bureau : Francette Aubert</p>
<p>Délégation interministérielle à la lutte contre le travail illégal 10, place des Cinq martyrs du lycée Buffon 75015 Paris</p> <p>Délégué interministériel : N...</p>	<p>Comité d'histoire des administrations chargées du travail, de l'emploi et de la formation professionnelle 39/43 quai André Citroën 75015 Paris</p> <p>Président: Claude Chetcuti</p>	<p>Délégué interministériel aux personnes handicapées 8, avenue de Ségur 75007 Paris</p> <p>Délégué interministériel : Patrick Segal</p>
	<p>Délégué interministériel à la f amille 10-16, rue de Brancion 75015 Paris</p> <p>Délégué interministériel : Luc Machard</p>	

**DIRECTION DE L'ADMINISTRATION GENERALE  
ET DE LA MODERNISATION DES SERVICES**  
39-43 quai André Citroën Paris 15<sup>ème</sup>  
ministère des affaires sociales, du travail et de la solidarité

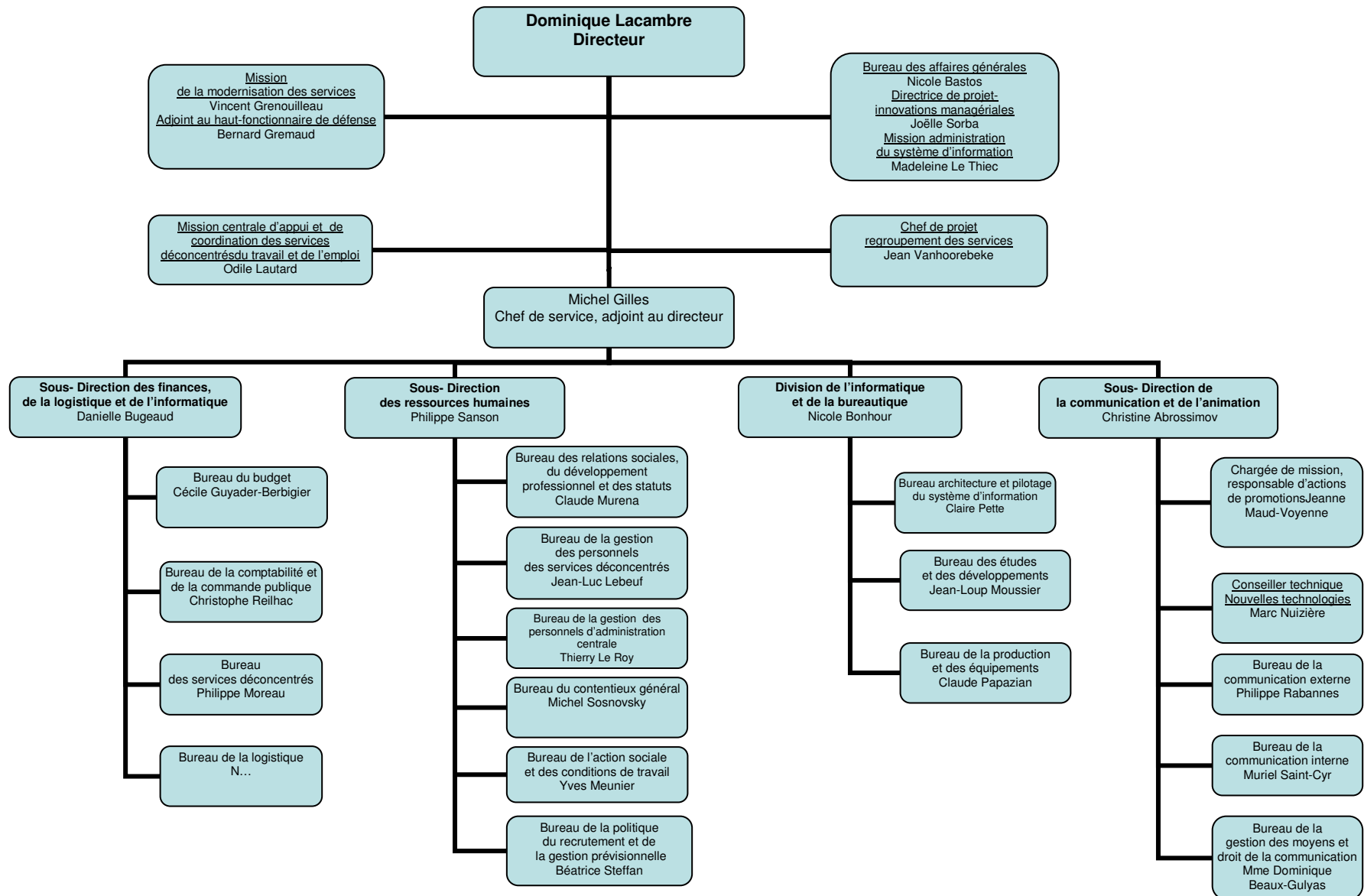

**DIRECTION DE L'ADMINISTRATION GENERALE, DU PERSONNEL ET DU BUDGET**  
 11, place des cinq Martyrs du lycée Buffon Paris 15<sup>ème</sup>  
 ministère des affaires sociales, du travail et de la solidarité

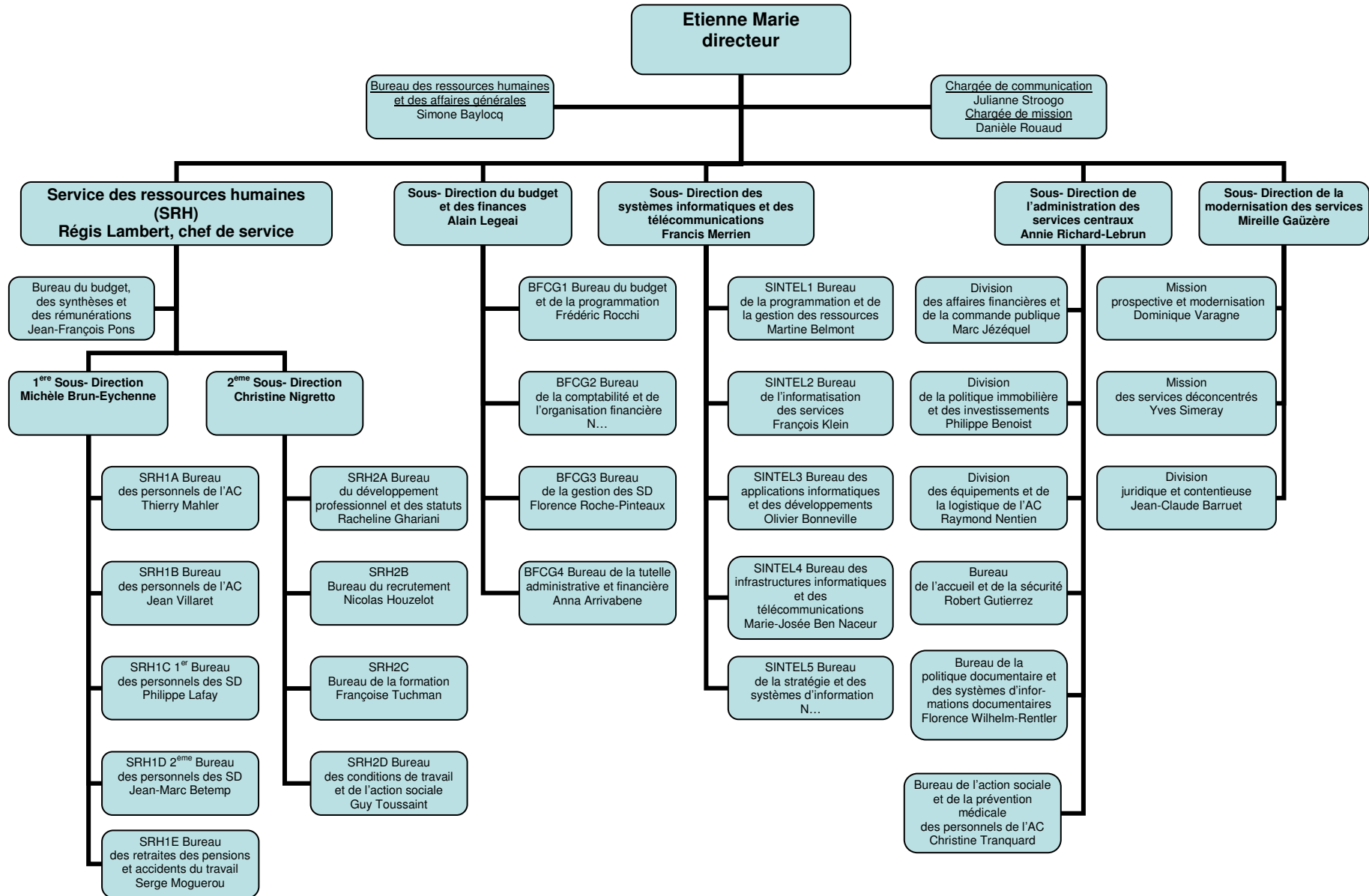



**DELEGATION AUX AFFAIRES EUROPEENNES ET INTERNATIONALES**  
1, place de Fontenoy Paris 7<sup>ème</sup>  
ministère des affaires sociales, du travail et de la solidarité

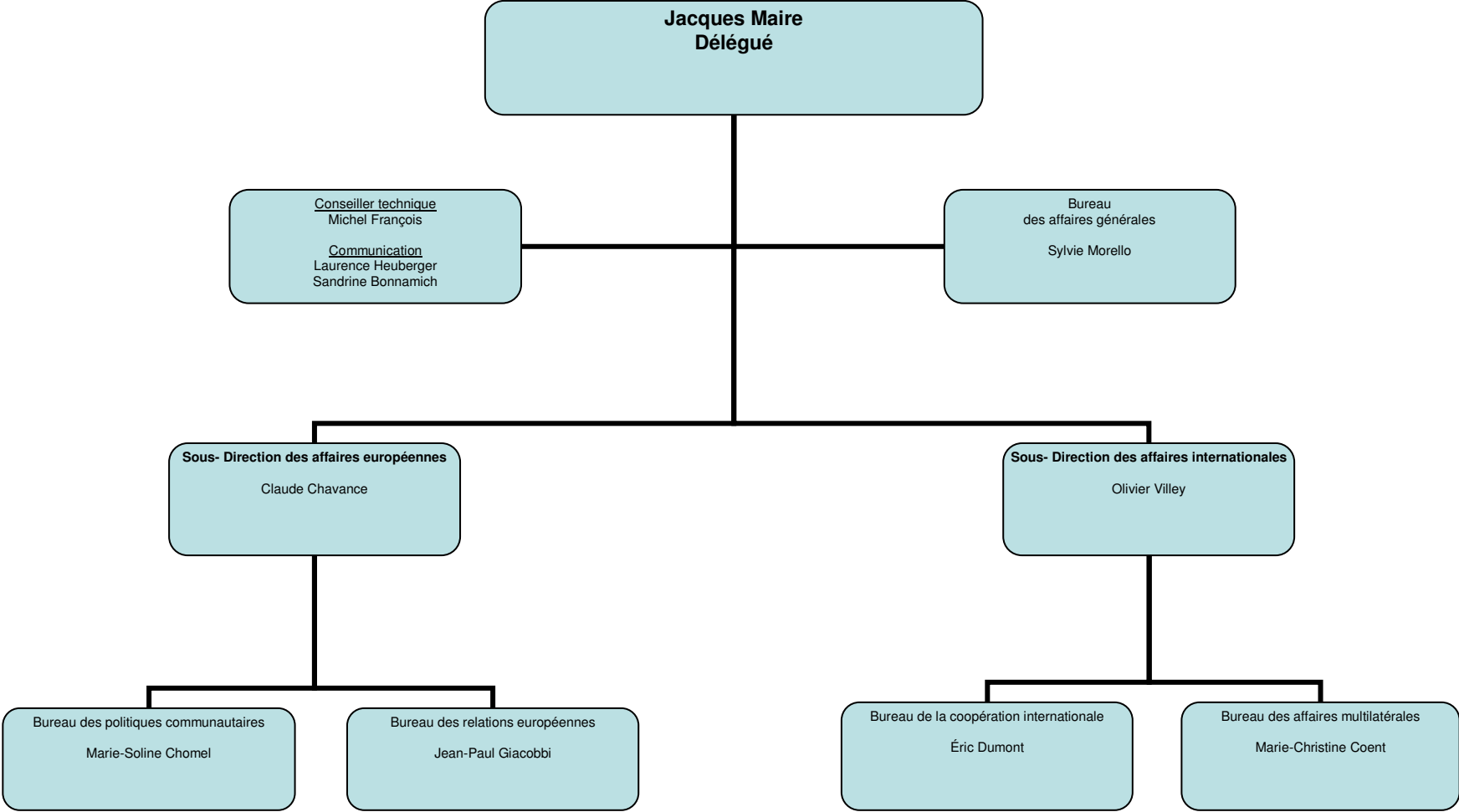

**DIRECTION DE L'ANIMATION DE LA RECHERCHE,  
DES ETUDES ET DES STATISTIQUES**  
1, place de Fontenoy Paris 7<sup>ème</sup>  
ministère des affaires sociales, du travail et de la solidarité

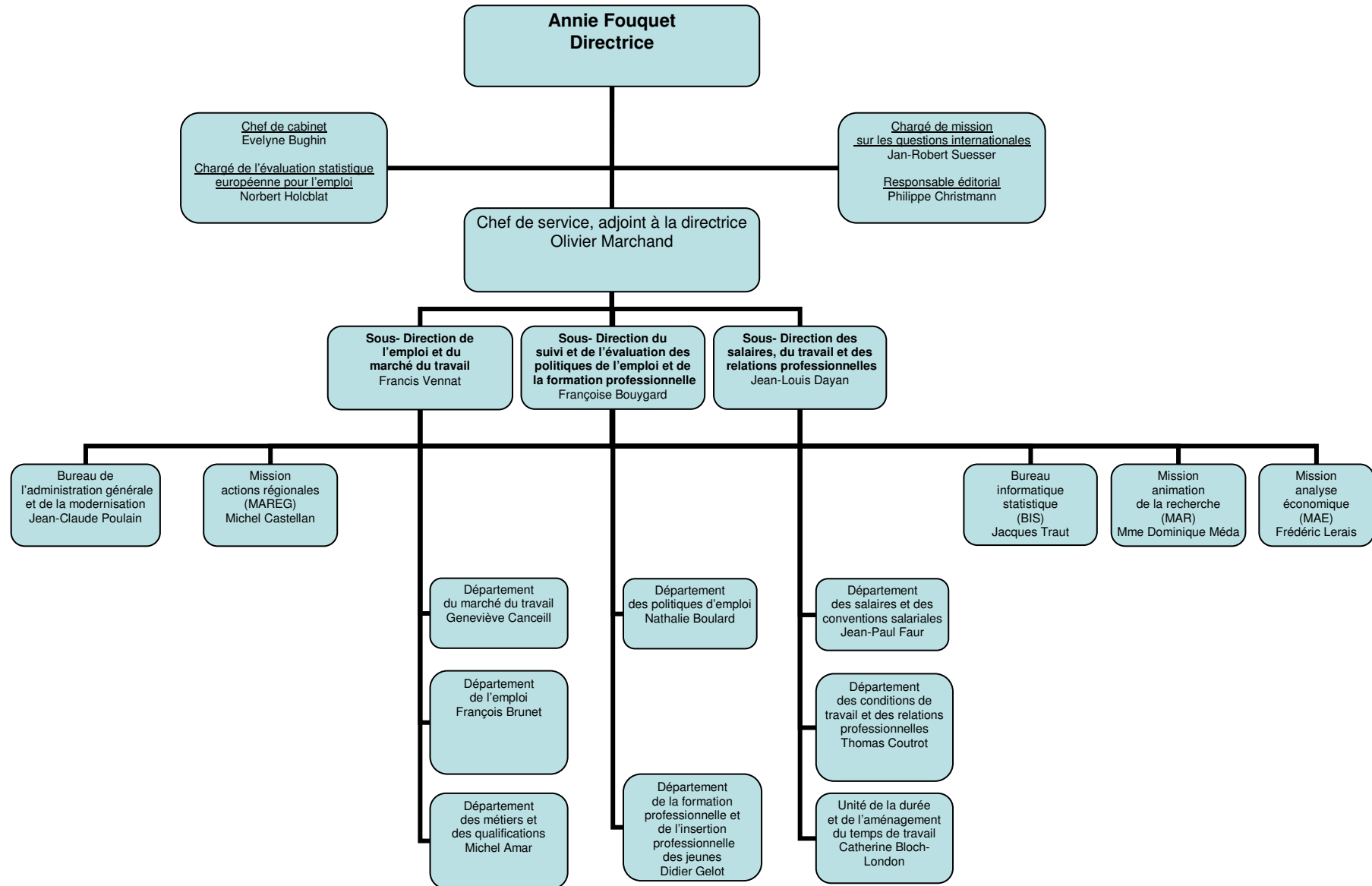

# DIRECTION GENERALE DE L'ACTION SOCIALE

11, place des cinq Martyrs du lycée Buffon Paris 15<sup>ème</sup>  
ministère des affaires sociales, du travail et de la solidarité

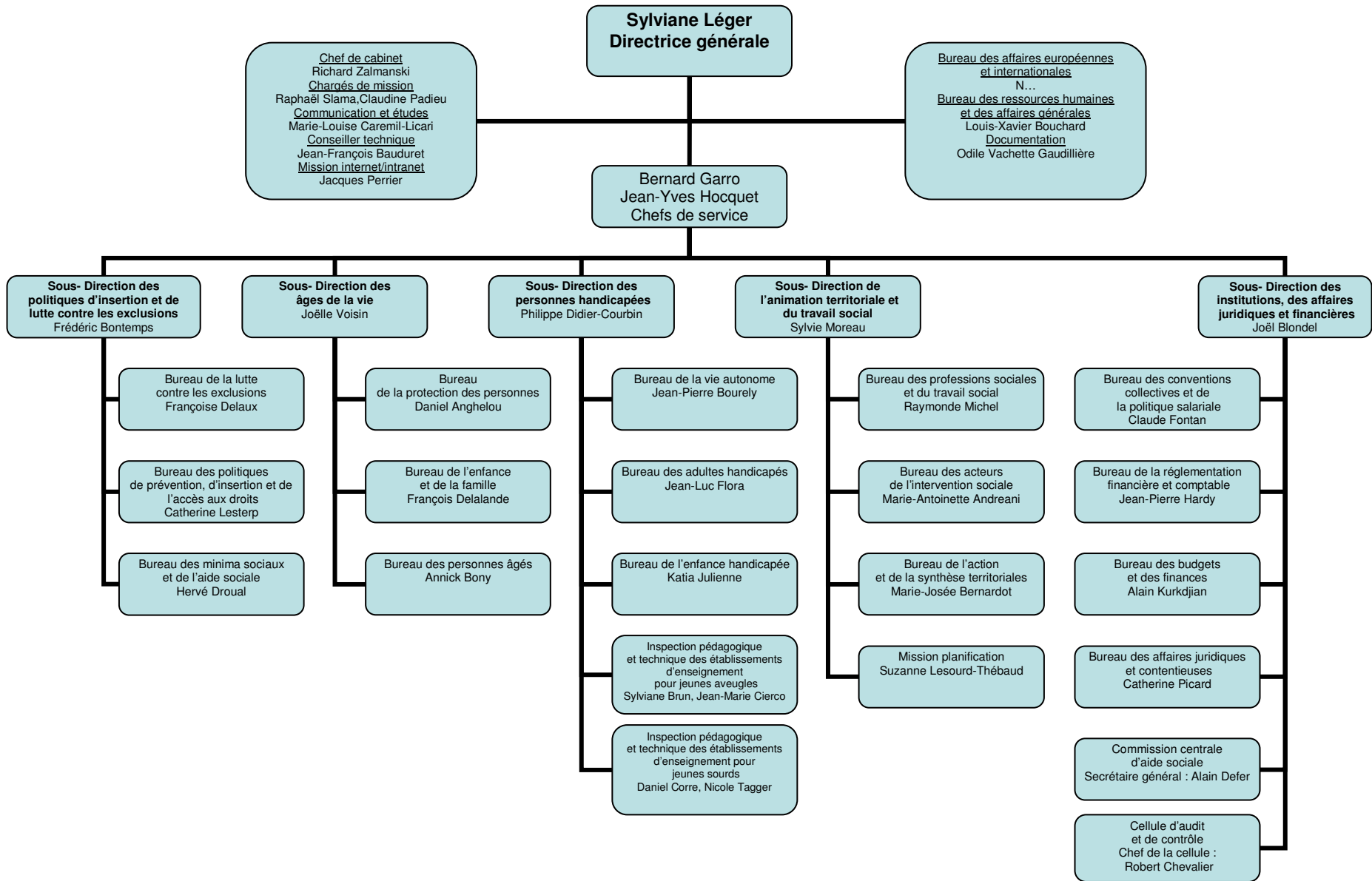

# DELEGATION GENERALE A L'EMPLOI ET A LA FORMATION PROFESSIONNELLE

7, square Max Hymans, Paris 15<sup>ème</sup>  
 ministère des affaires sociales, du travail et de la solidarité

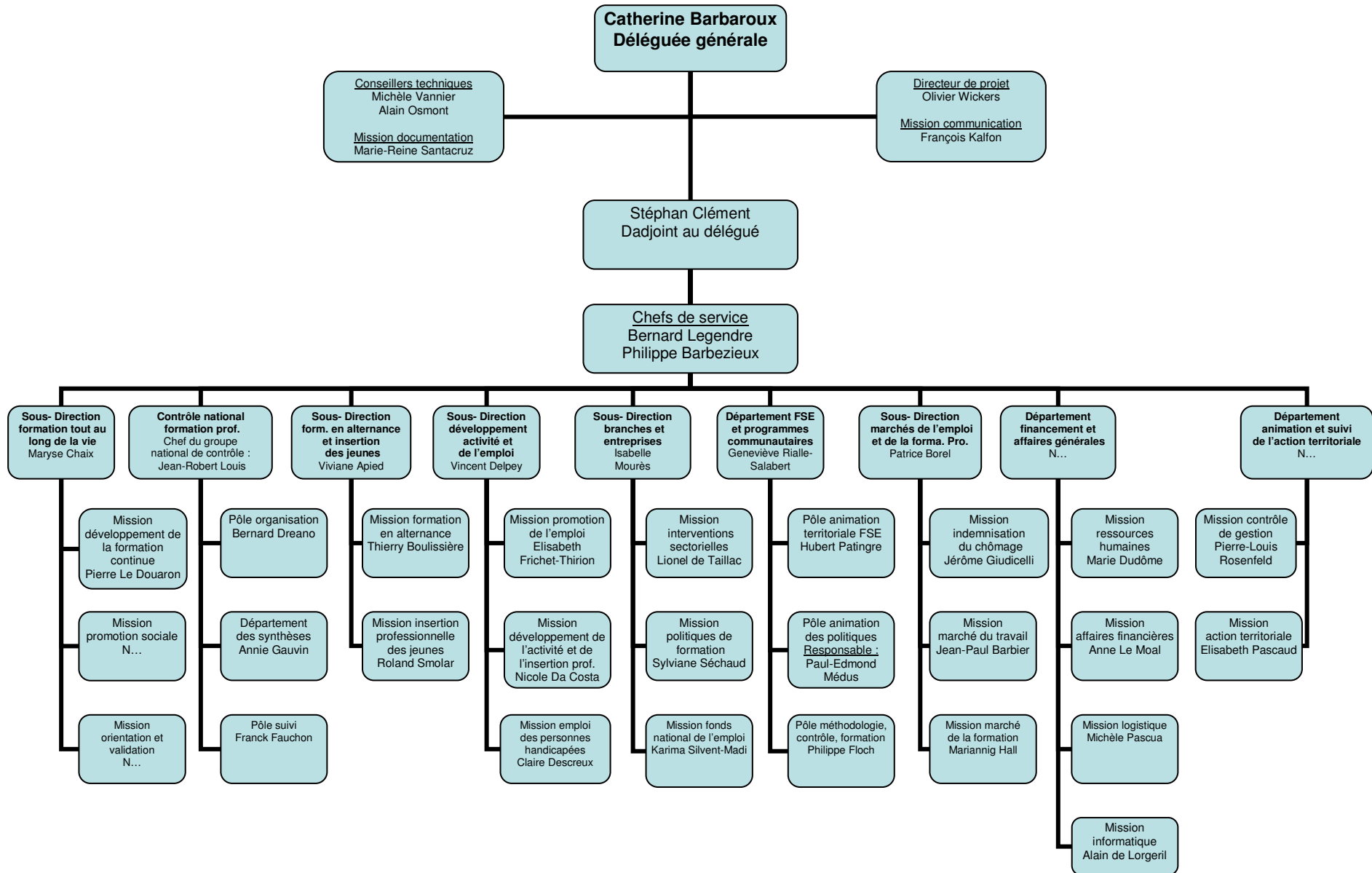

# DIRECTION DE LA POPULATION ET DES MIGRATIONS

10-16, rue Brancion Paris 15<sup>ème</sup>  
 ministère des affaires sociales, du travail et de la solidarité

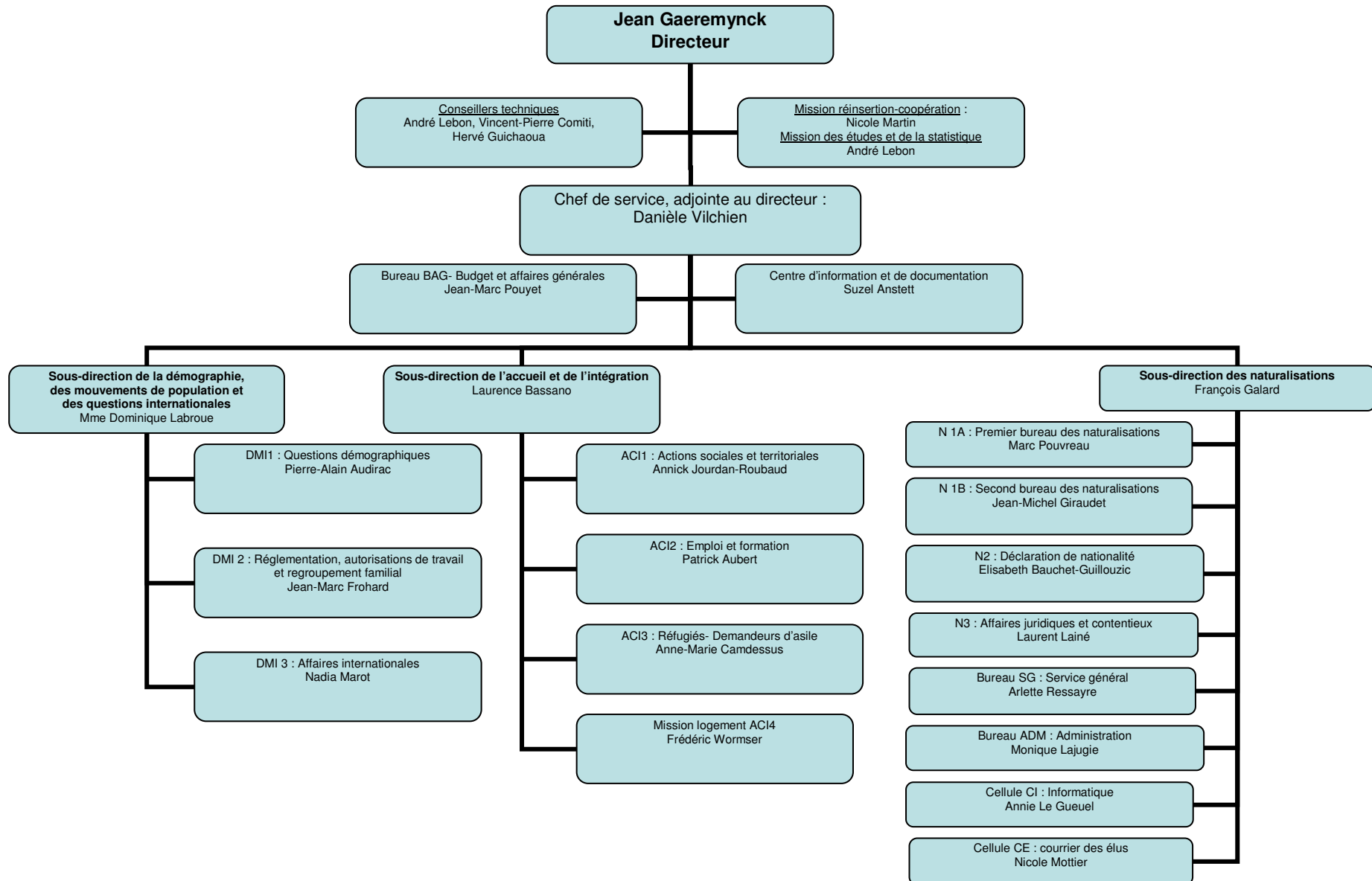

**DIRECTION DES RELATIONS DU TRAVAIL**  
**39/43, quai André Citroën Paris 15<sup>ème</sup>**  
 ministère des affaires sociales, du travail et de la solidarité

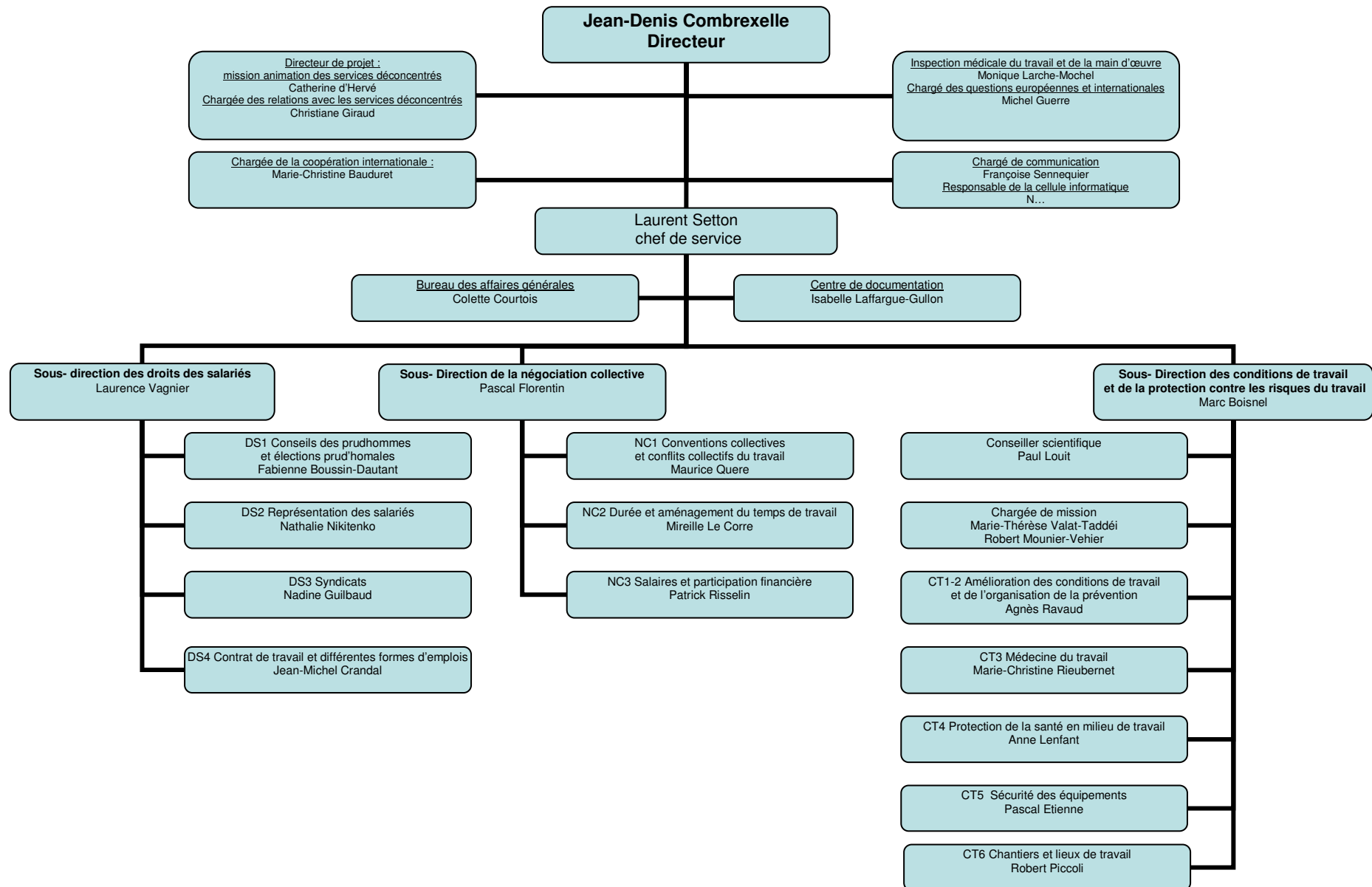

2003

**SERVICE DES DROITS DES FEMMES ET DE L'EGALITE**  
10-16, rue Brancion Paris 15<sup>ème</sup>  
ministère des affaires sociales, du travail et de la solidarité

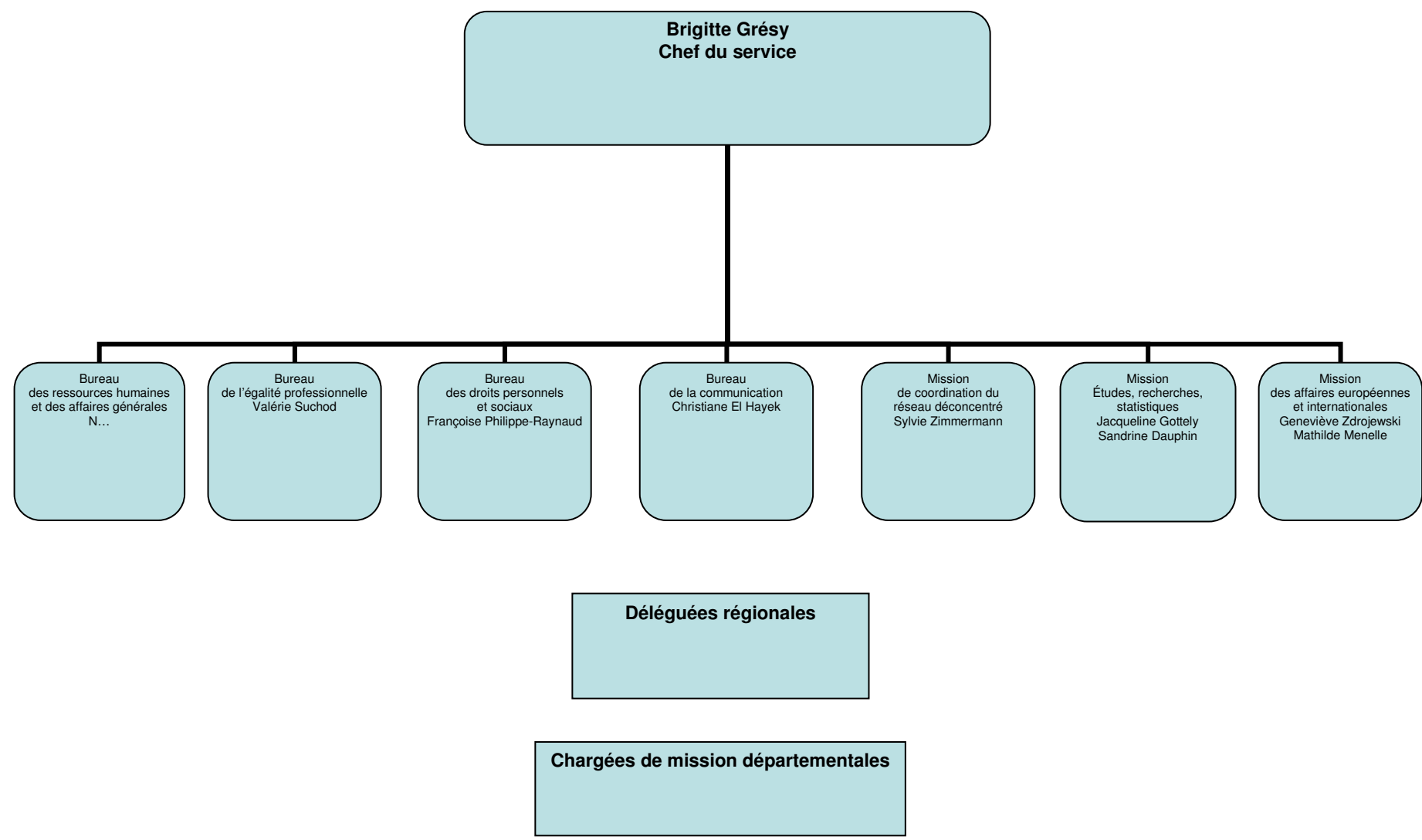

2003

## AUTRES STRUCTURES DE L'ADMINISTRATION CENTRALE DIRECTEMENT RATTACHEES AU MINISTRE OU A SON CABINET

<p style="text-align: center;">Bureau des cabinets : 127, rue de Grenelle 75007Paris</p> <p style="text-align: center;">Chef du bureau : Marie-Christine Blanchard</p>	<p style="text-align: center;">Institut national du travail, de l'emploi et de la formation professionnelle (INTEFP) 1498, route de Sain-Bel 69280 Marcy L'Etoile 69260 Charbonnières-les-Bains</p> <p style="text-align: center;">Directeur : Yves Mazuy</p>	<p style="text-align: center;">Bureau de l'information et de la presse 127, rue de Grenelle 75007Paris</p> <p style="text-align: center;">Chef de bureau : Francette Aubert</p>
<p style="text-align: center;">Délégation interministérielle à la lutte contre le travail illégal 39/43 quai André Citroën 75015 Paris</p> <p style="text-align: center;">Délégué interministériel : Colette Horel</p>	<p style="text-align: center;">Comité d'histoire des administrations chargées du travail, de l'emploi et de la formation professionnelle 39/43 quai André Citroën 75015 Paris</p> <p style="text-align: center;">Président: Michel Lucas Secrétaire général : Dominique Guyot</p>	<p style="text-align: center;">Délégué interministériel aux personnes handicapées* 8, avenue de Ségur 75007 Paris</p> <p style="text-align: center;">Délégué interministériel : N...</p>
	<p style="text-align: center;">Délégué interministériel à la famille* 10-16, rue de Brancion 75015 Paris</p> <p style="text-align: center;">Délégué interministériel : Luc Machard</p>	

\* sous l'autorité du ministre de la santé, de la famille et des personnes handicapées



# DIRECTION DE L'ADMINISTRATION GENERALE ET DE LA MODERNISATION DES SERVICES

39-43 quai André Citroën Paris 15<sup>ème</sup>  
ministère des affaires sociales, du travail et de la solidarité

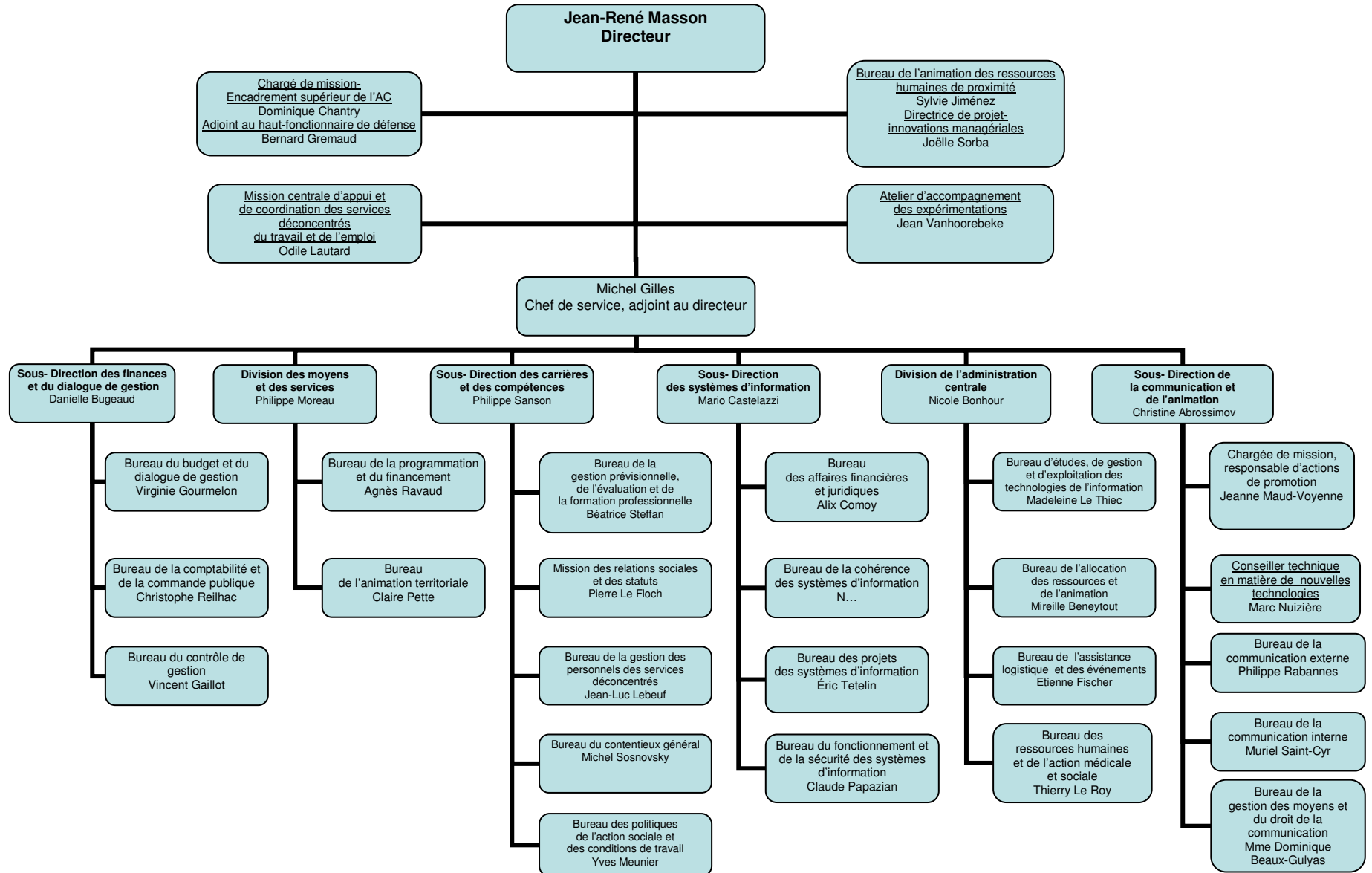

2004

**DIRECTION DE L'ADMINISTRATION GENERALE, DU PERSONNEL ET DU BUDGET (1/2)**  
11, place des cinq-Martyrs du lycée Buffon Paris 15<sup>ème</sup>  
ministère du travail, des affaires sociales et de la solidarité

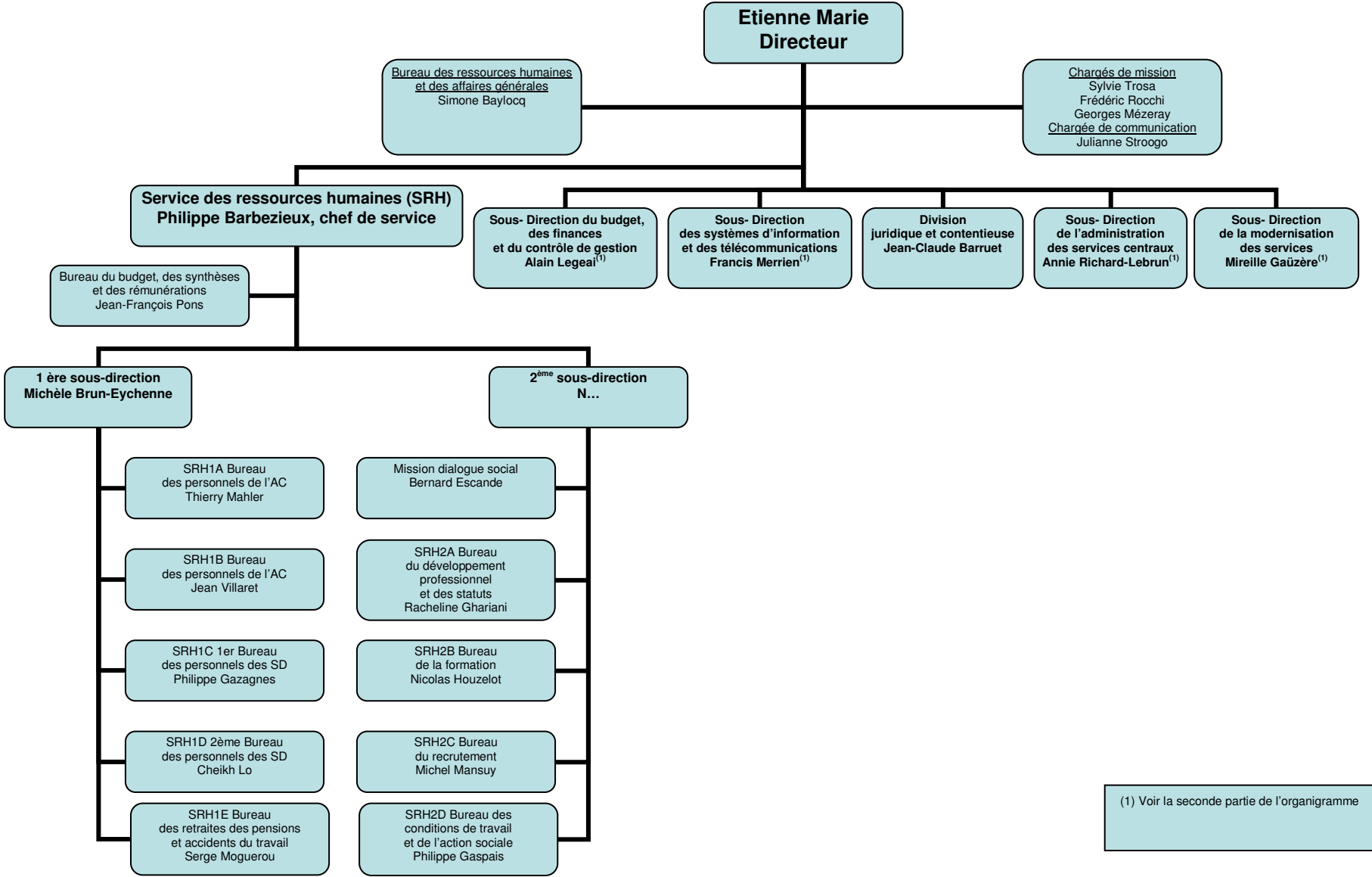

(1) Voir la seconde partie de l'organigramme

# DIRECTION DE L'ADMINISTRATION GENERALE, DU PERSONNEL ET DU BUDGET (2/2)

11, place des cinq-Martyrs du lycée Buffon Paris 15<sup>ème</sup>  
 ministère du travail, des affaires sociales et de la solidarité

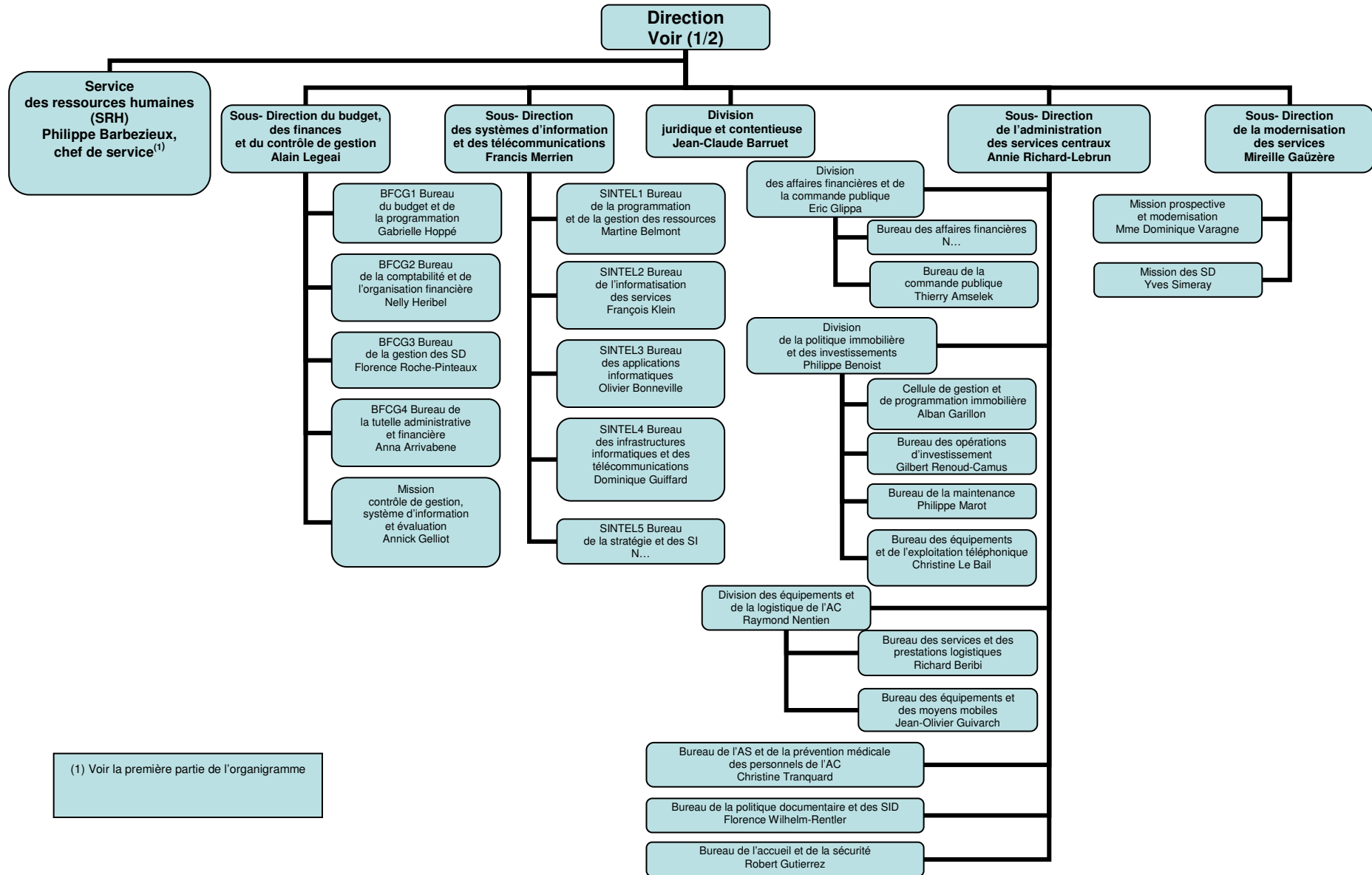

(1) Voir la première partie de l'organigramme

# DELEGATION AUX AFFAIRES EUROPEENNES ET INTERNATIONALES

1, place de Fontenoy Paris 7<sup>ème</sup>  
ministère des affaires sociales, du travail et de la solidarité

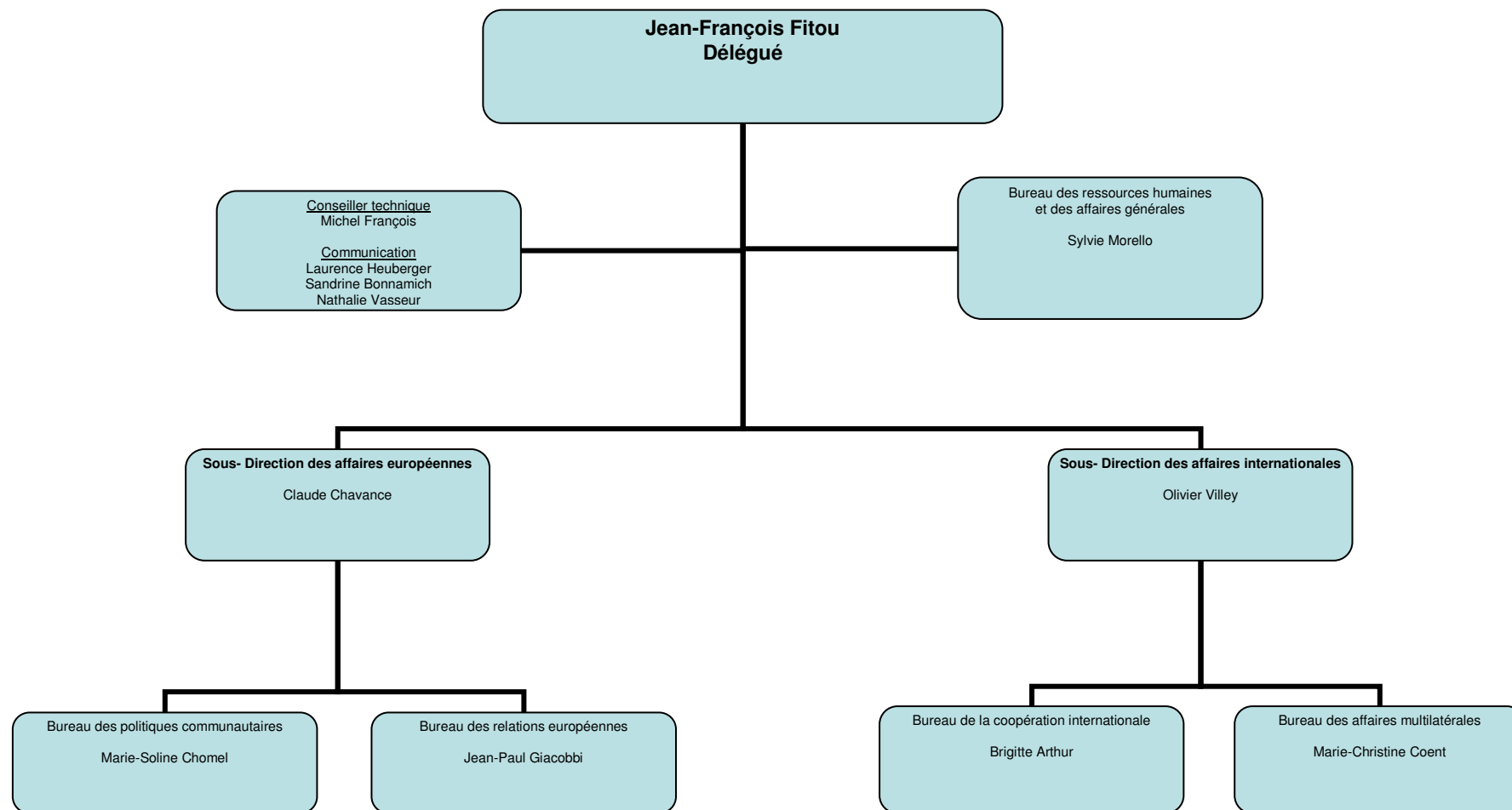

# DIRECTION DE L'ANIMATION DE LA RECHERCHE, DES ETUDES ET DES STATISTIQUES

39-43, quai André Citroën Paris 15<sup>ème</sup>  
ministère des affaires sociales, du travail et de la solidarité

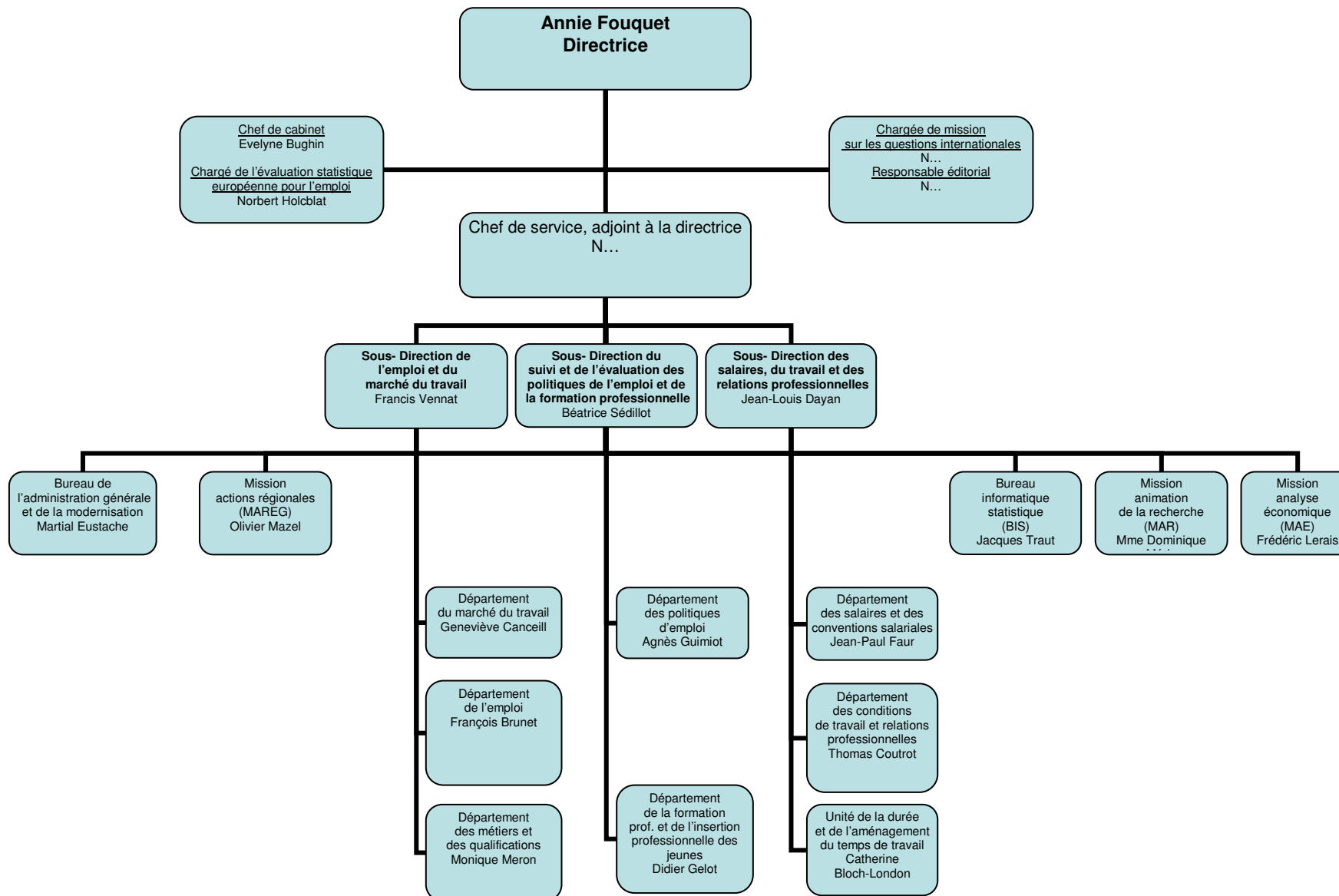

# DIRECTION GENERALE DE L'ACTION SOCIALE

11, place des cinq Martyrs du lycée Buffon Paris 15<sup>ème</sup>  
ministère des affaires sociales, du travail et de la solidarité

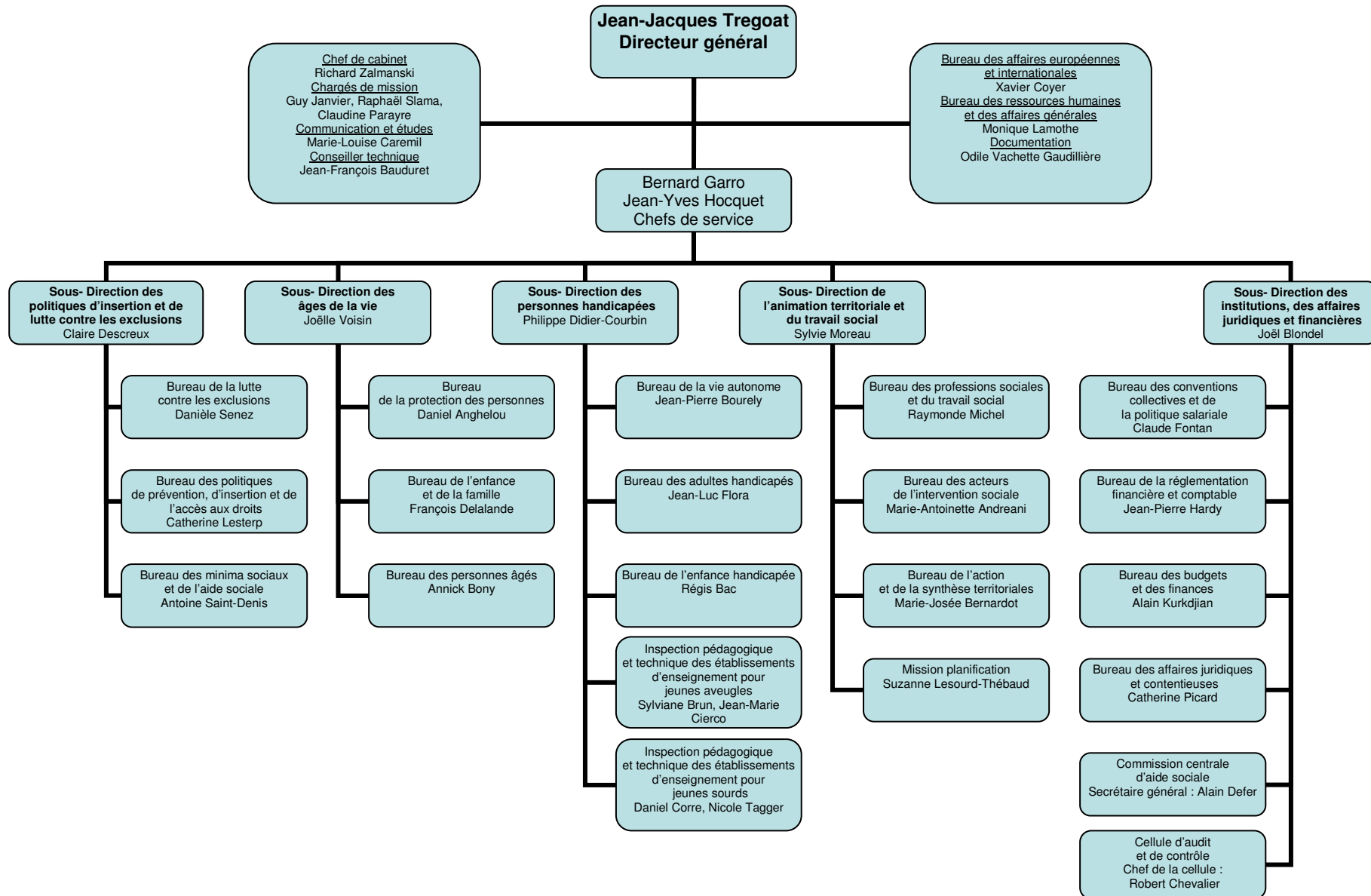

# DELEGATION GENERALE A L'EMPLOI ET A LA FORMATION PROFESSIONNELLE

7, square Max Hymans, Paris15<sup>ème</sup>  
 ministère des affaires sociales, du travail et de la solidarité

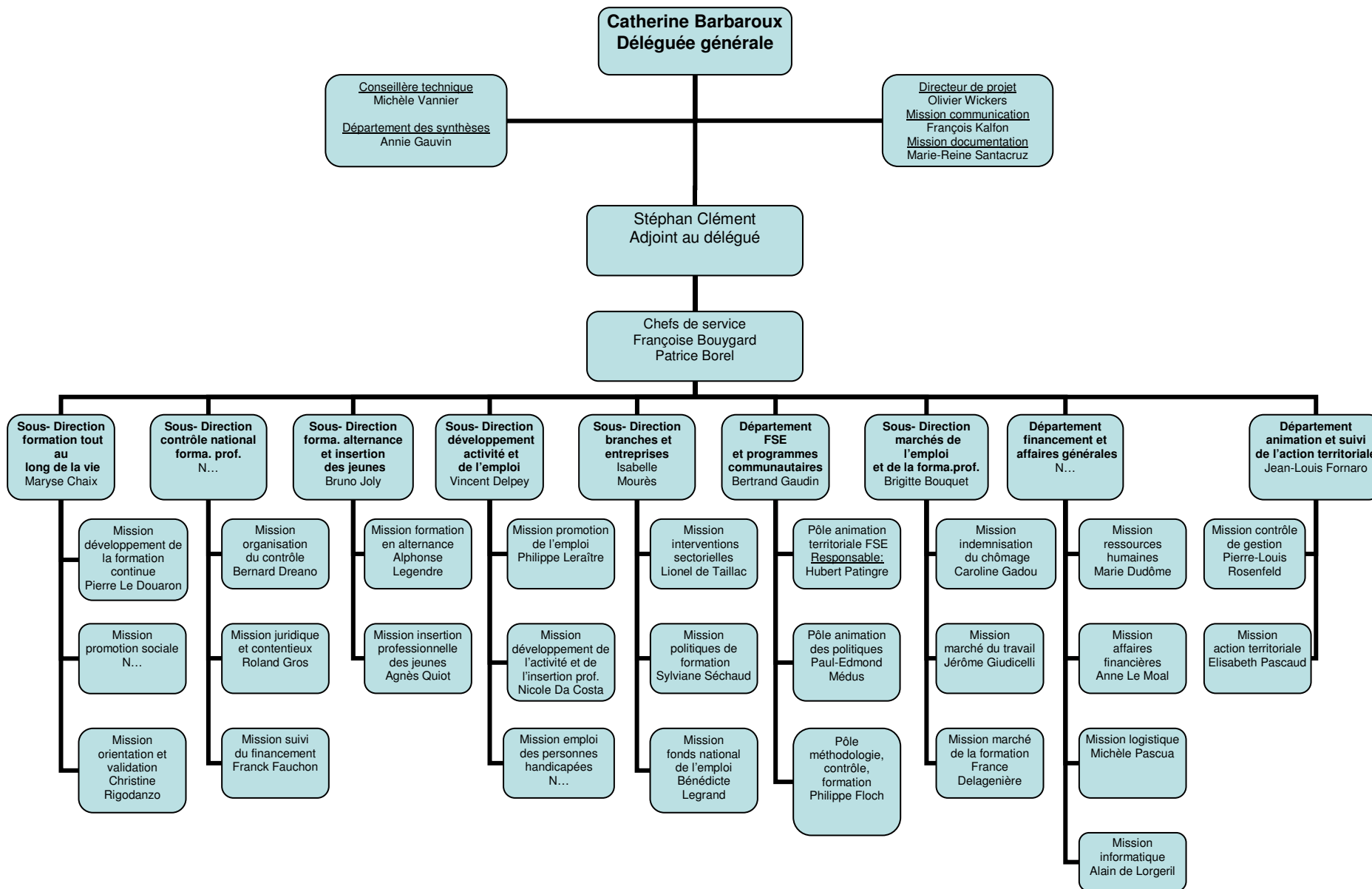

# DIRECTION DE LA POPULATION ET DES MIGRATIONS

10-16, rue Brancion Paris 15<sup>ème</sup>  
 ministère des affaires sociales, du travail et de la solidarité

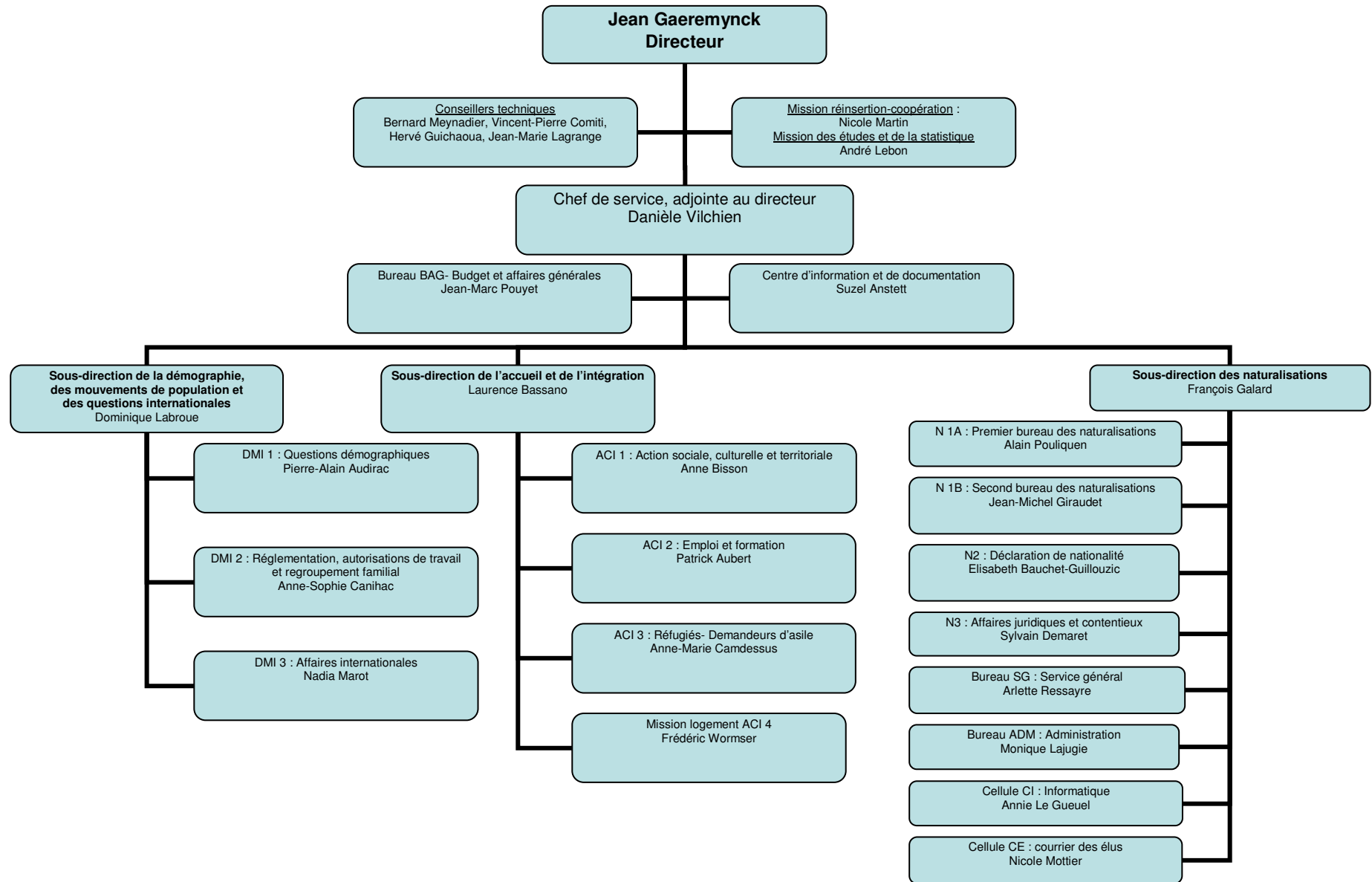



**DIRECTION DES RELATIONS DU TRAVAIL**  
**39-43, quai André Citroën Paris 15<sup>ème</sup>**  
 ministère des affaires sociales, du travail et de la solidarité

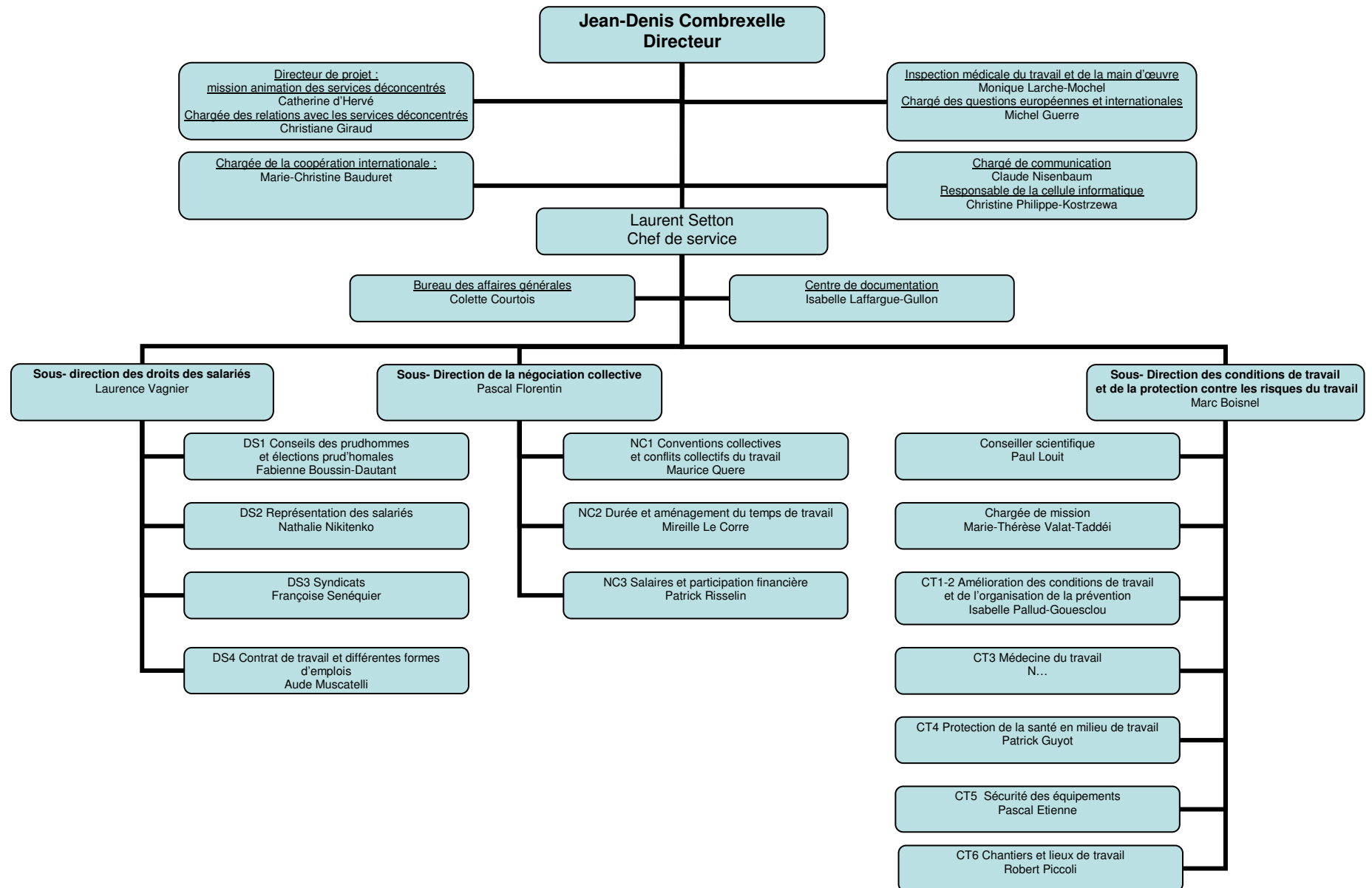

**SERVICE DES DROITS DES FEMMES ET DE L'EGALITE**  
10-16, rue Brancion Paris 15<sup>ème</sup>  
ministère des affaires sociales, du travail et de la solidarité

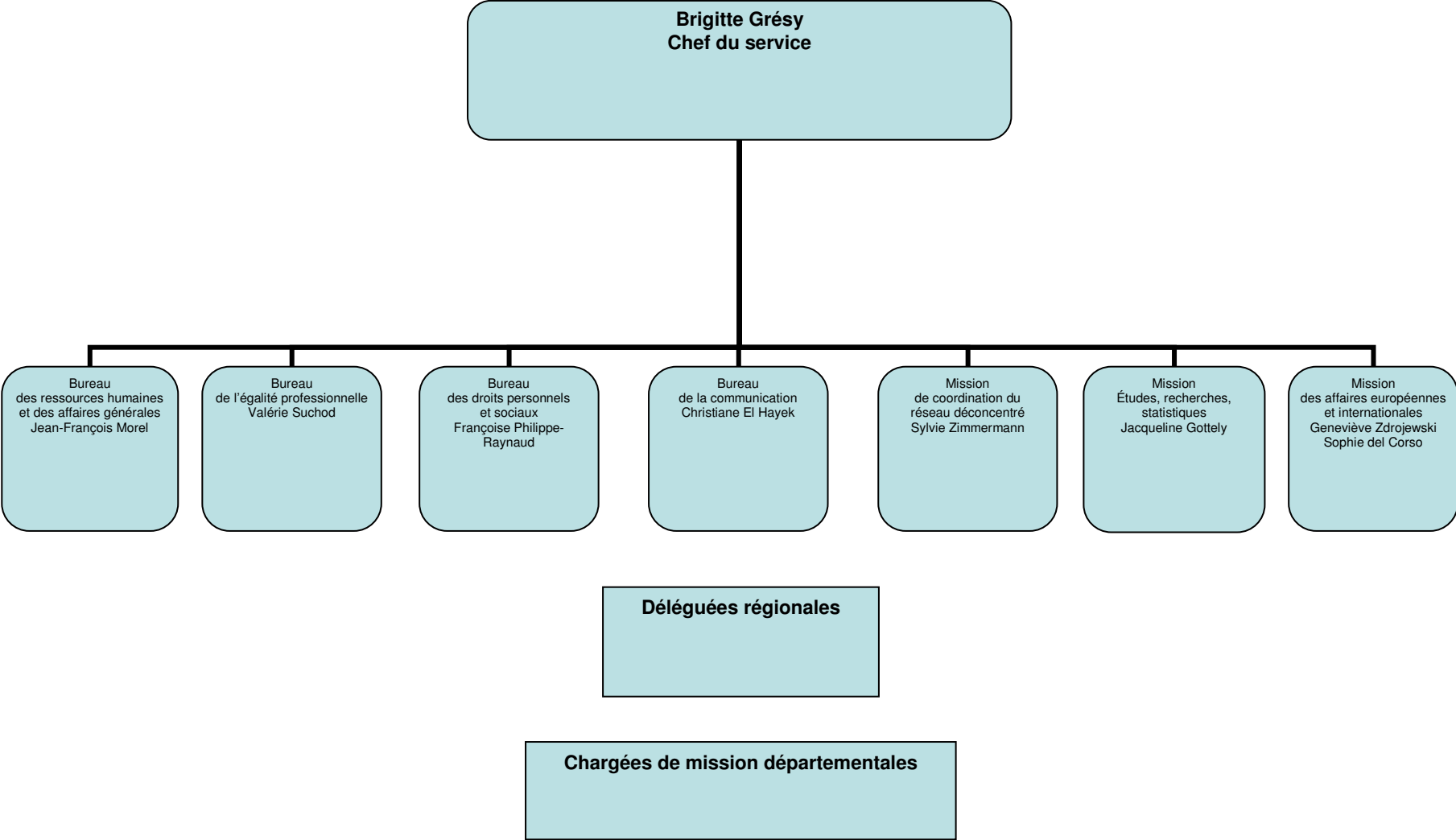

## AUTRES STRUCTURES DE L'ADMINISTRATION CENTRALE DIRECTEMENT RATTACHEES AU MINISTRE OU A SON CABINET

<p>Bureau des cabinets : 127, rue de Grenelle 75007Paris</p> <p>Chef du bureau : Marie-Christine Blanchard</p>	<p>Institut national du travail, de l'emploi et de la formation professionnelle (INTEFP) 1498, route de Sain-Bel 69280 Marcy L'Etoile 69260 Charbonnières-les-Bains</p> <p>Directeur : Jean Bessière</p>	<p>Bureau de l'information et de la presse 127, rue de Grenelle 75007Paris</p> <p>Chef de bureau : Francette Aubert</p>
<p>Délégation interministérielle à la lutte contre le travail illégal 39/43 quai André Citroën 75015 Paris</p> <p>Délégué interministériel : Colette Horel</p>	<p>Comité d'histoire des administrations chargées du travail, de l'emploi et de la formation professionnelle 8, avenue de Ségur 75007 Paris</p> <p>Président: Michel Lucas Secrétaire général : Dominique Guyot</p>	<p>Délégué interministériel aux personnes handicapées* 8, avenue de Ségur 75007 Paris</p> <p>Délégué interministériel : Patrick Gohet</p>
	<p>Délégué interministériel à la famille* 10-16, rue de Brancion 75015 Paris</p> <p>Délégué interministériel : Dominique de Legge</p>	

\* sous l'autorité du ministre de la santé, de la famille et des personnes handicapées



# DIRECTION DE L'ADMINISTRATION GENERALE ET DE LA MODERNISATION DES SERVICES

39-43 quai André Citroën Paris 15<sup>ème</sup>  
ministère de l'emploi, du travail et de la cohésion sociale

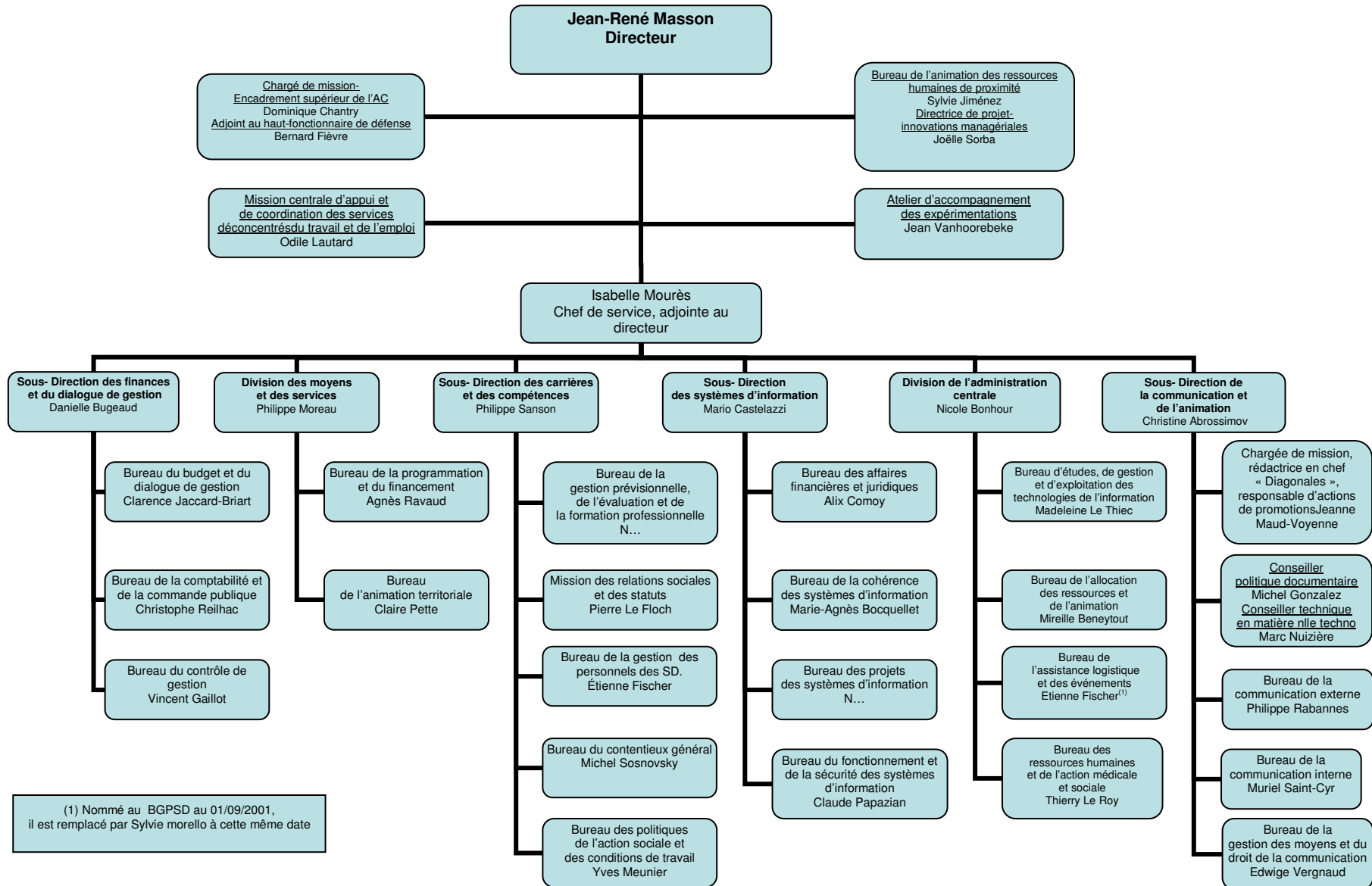

# DIRECTION DE L'ADMINISTRATION GENERALE, DU PERSONNEL ET DU BUDGET (1/2)

11, place des cinq-Martyrs du lycée Buffon Paris 15<sup>ème</sup>

sous l'autorité conjointe du ministre de la santé et de la protection sociale et du ministre de l'emploi, du travail et de la cohésion sociale

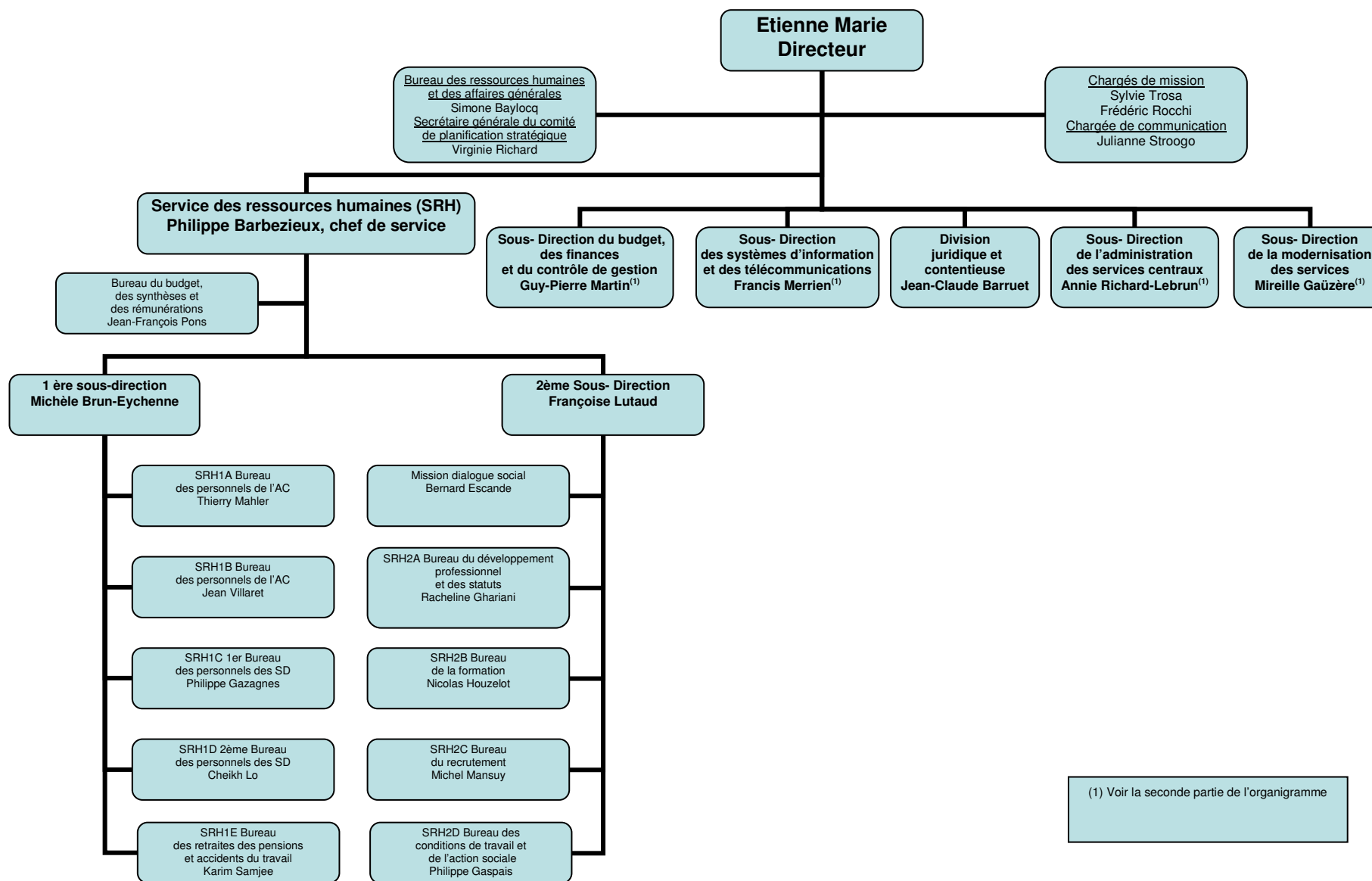

(1) Voir la seconde partie de l'organigramme

# DIRECTION DE L'ADMINISTRATION GENERALE, DU PERSONNEL ET DU BUDGET (2/2)

11, place des cinq-Martyrs du lycée Buffon Paris 15<sup>ème</sup>

sous l'autorité conjointe du ministre de la santé et de la protection sociale et du ministre de l'emploi, du travail et de la cohésion sociale

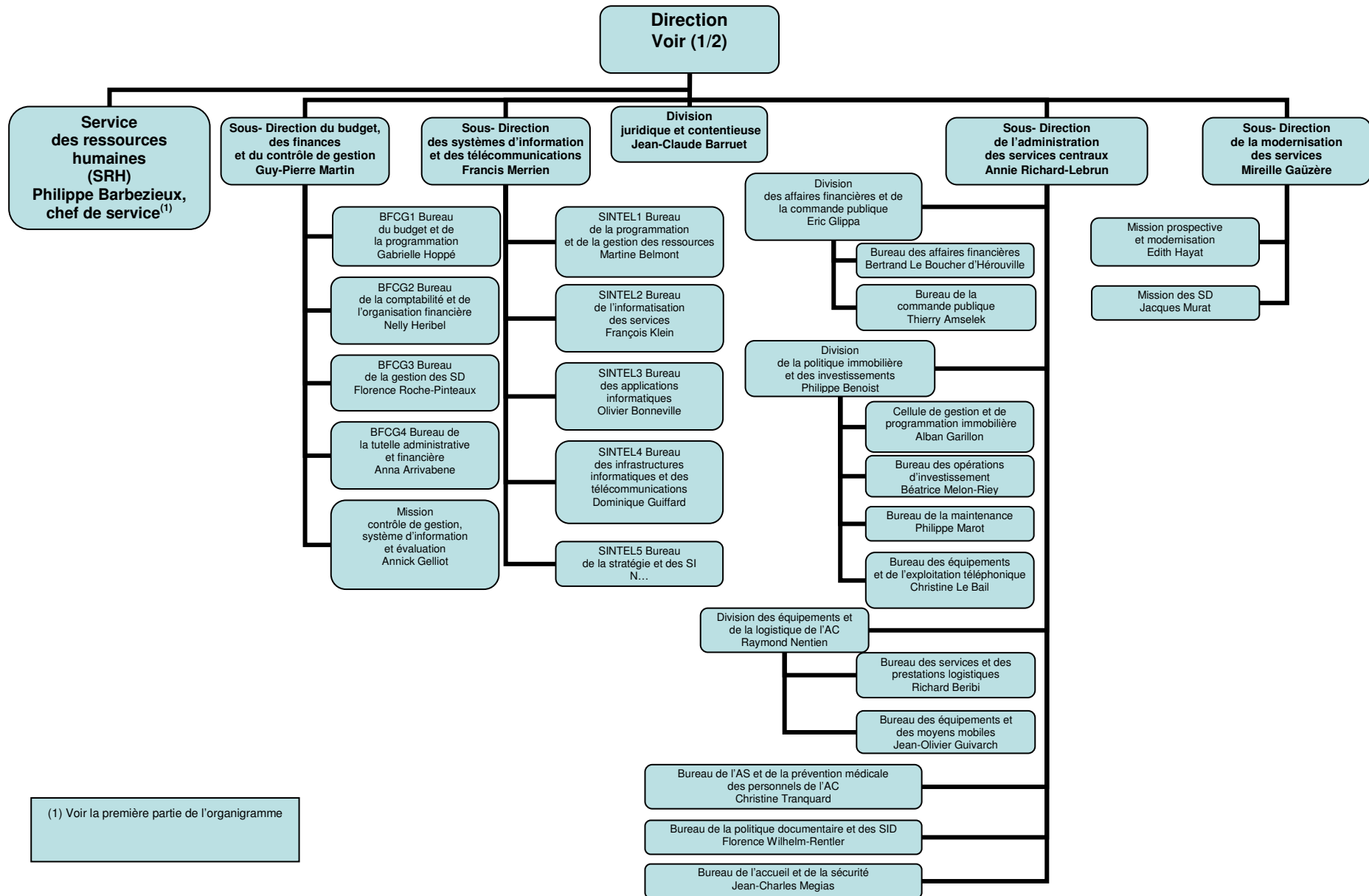

(1) Voir la première partie de l'organigramme

**DELEGATION AUX AFFAIRES EUROPEENNES ET INTERNATIONALES**14, avenue Duquesne Paris 7<sup>ème</sup>

sous l'autorité conjointe du ministre de la santé et de la protection sociale, du ministre de la famille et de l'enfance, et du ministre de la parité et de l'égalité

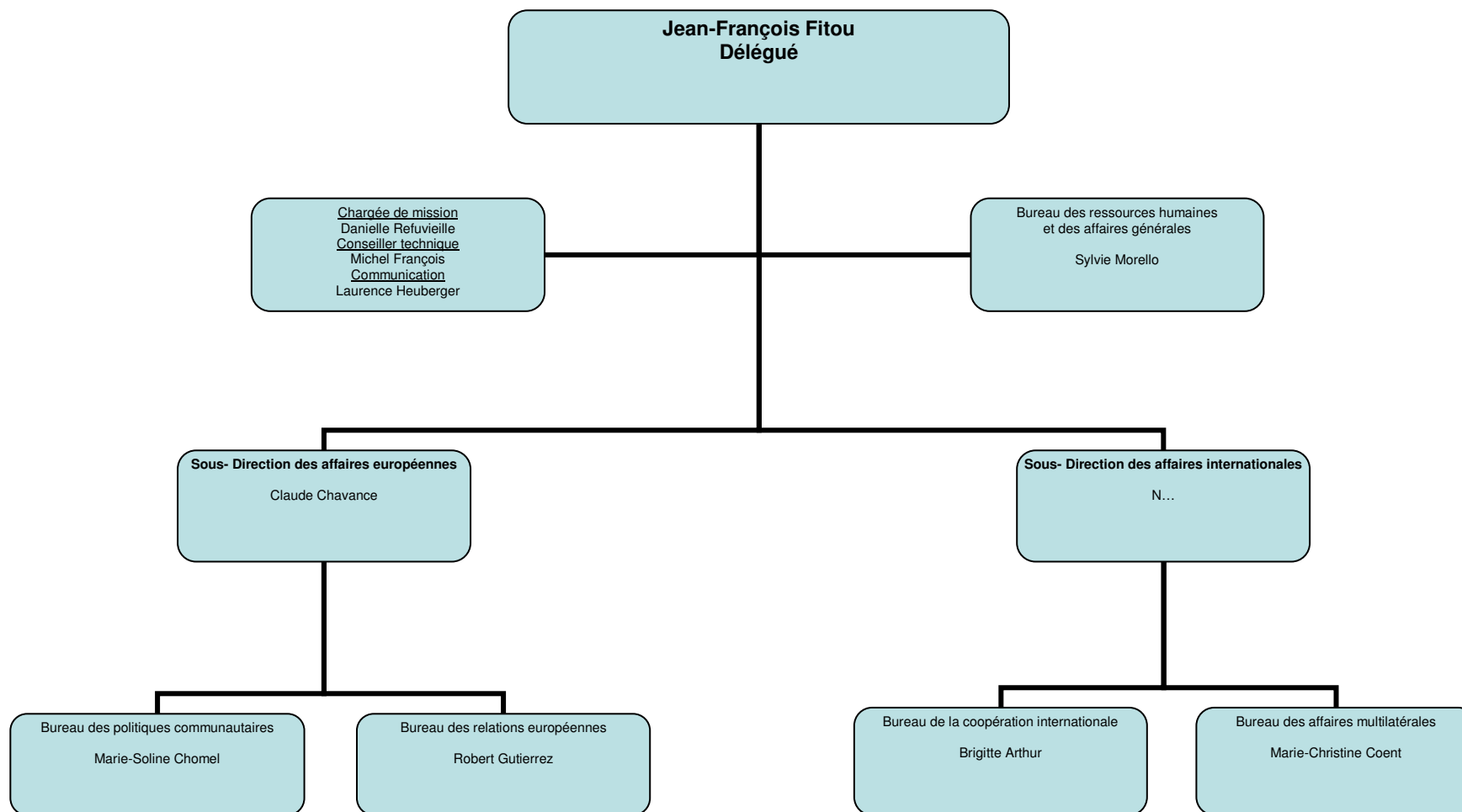



**DIRECTION DE L'ANIMATION DE LA RECHERCHE,  
DES ETUDES ET DES STATISTIQUES**  
39-43, quai André Citroën Paris 15<sup>ème</sup>  
ministère de l'emploi, du travail et de la cohésion sociale

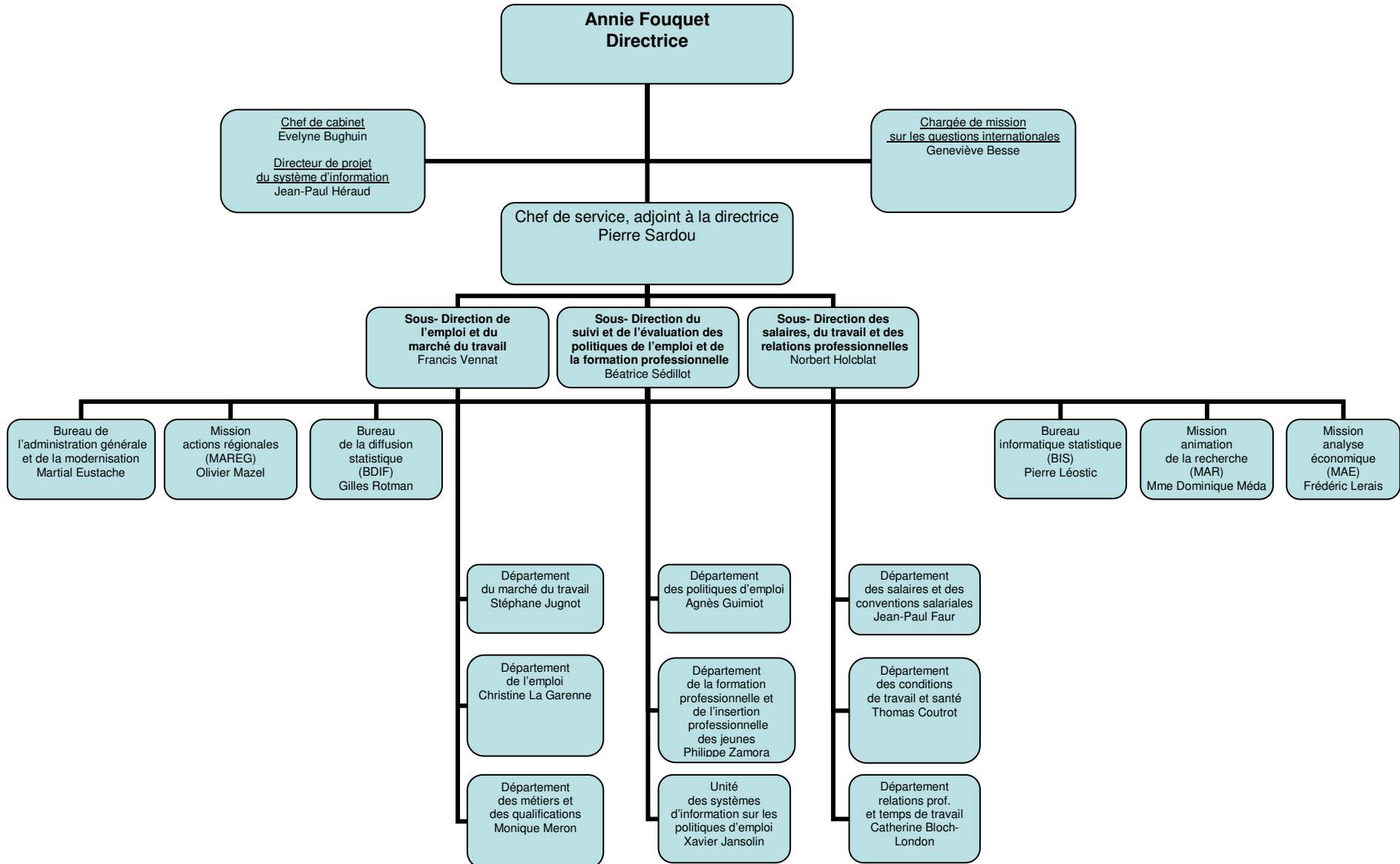

**DIRECTION GENERALE DE L'ACTION SOCIALE**  
**11, place des cinq Martyrs du lycée Buffon Paris 15<sup>ème</sup>**  
 sous l'autorité conjointe du ministre de l'emploi, du travail et de la cohésion sociale, du ministre de la santé  
 et de la protection sociale et du ministre de la famille et de l'enfance

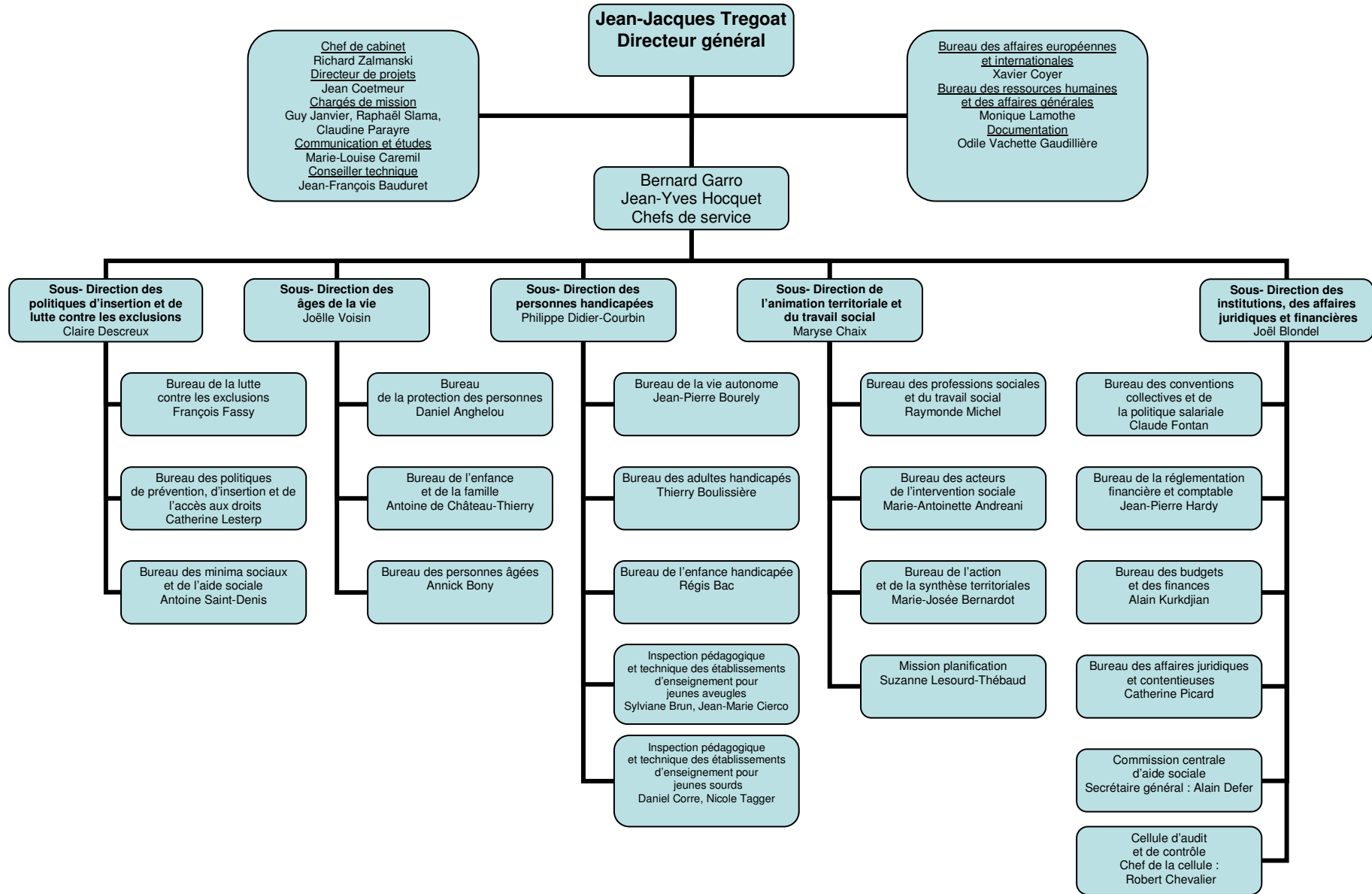

# DELEGATION GENERALE A L'EMPLOI ET A LA FORMATION PROFESSIONNELLE

7, square Max Hymans Paris 15<sup>ème</sup>  
ministère de l'emploi, du travail et de la cohésion sociale

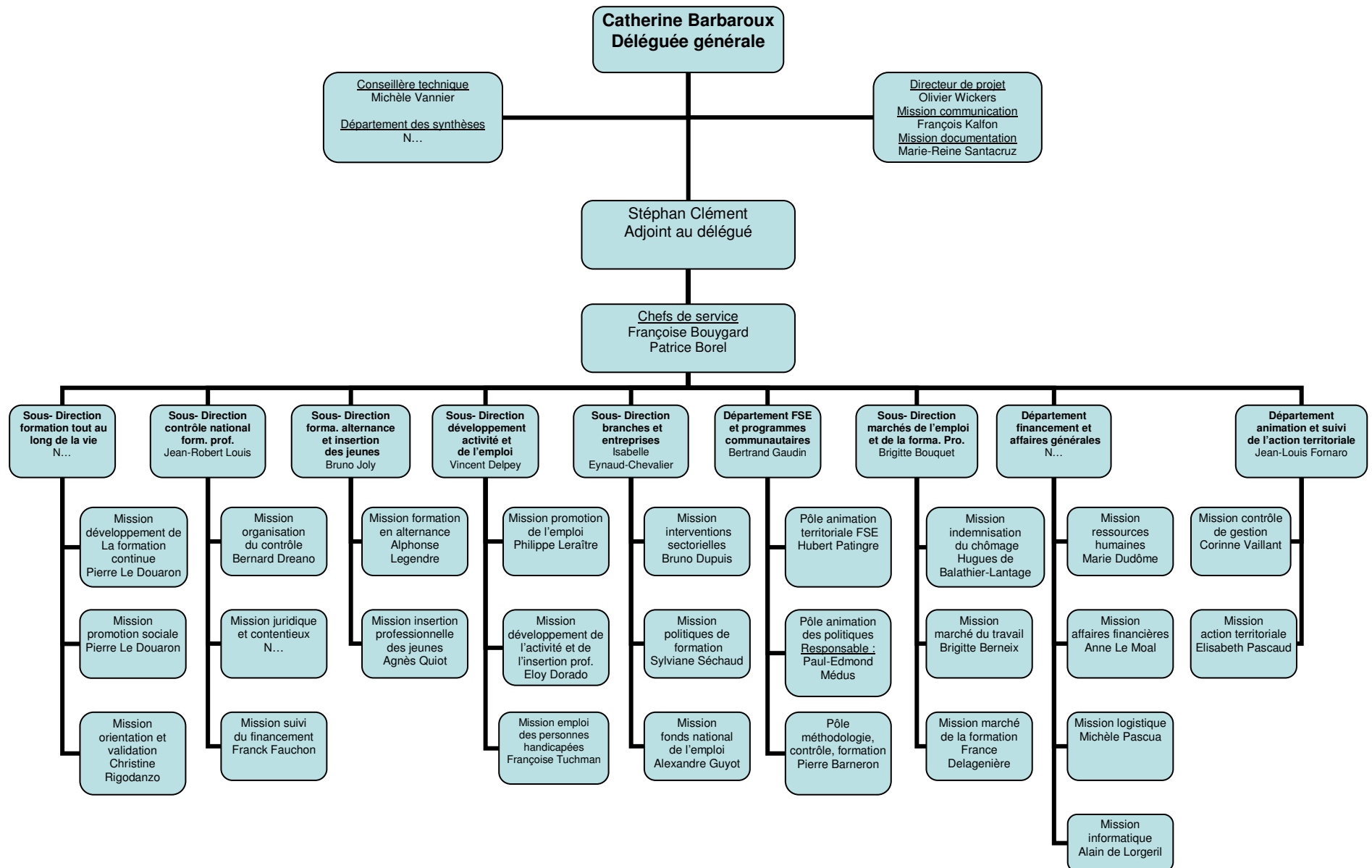

**DIRECTION DE LA POPULATION ET DES MIGRATIONS**  
**10-16, rue Brancion Paris 15<sup>ème</sup>**  
 ministère de l'emploi, du travail et de la cohésion sociale

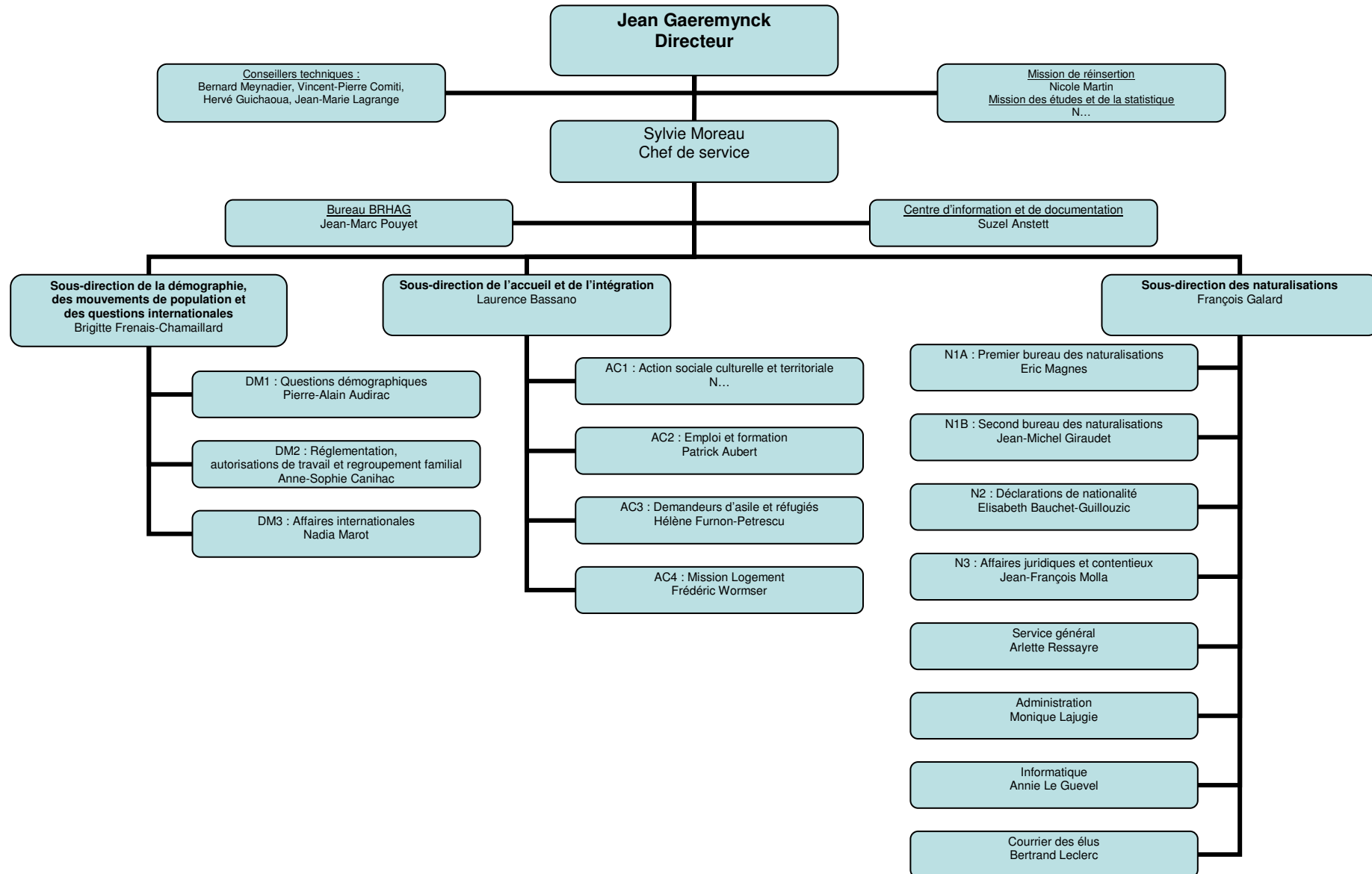

**DIRECTION DES RELATIONS DU TRAVAIL**  
**39-43, quai André Citroën Paris 15<sup>ème</sup>**  
 ministère de l'emploi, du travail et de la cohésion sociale

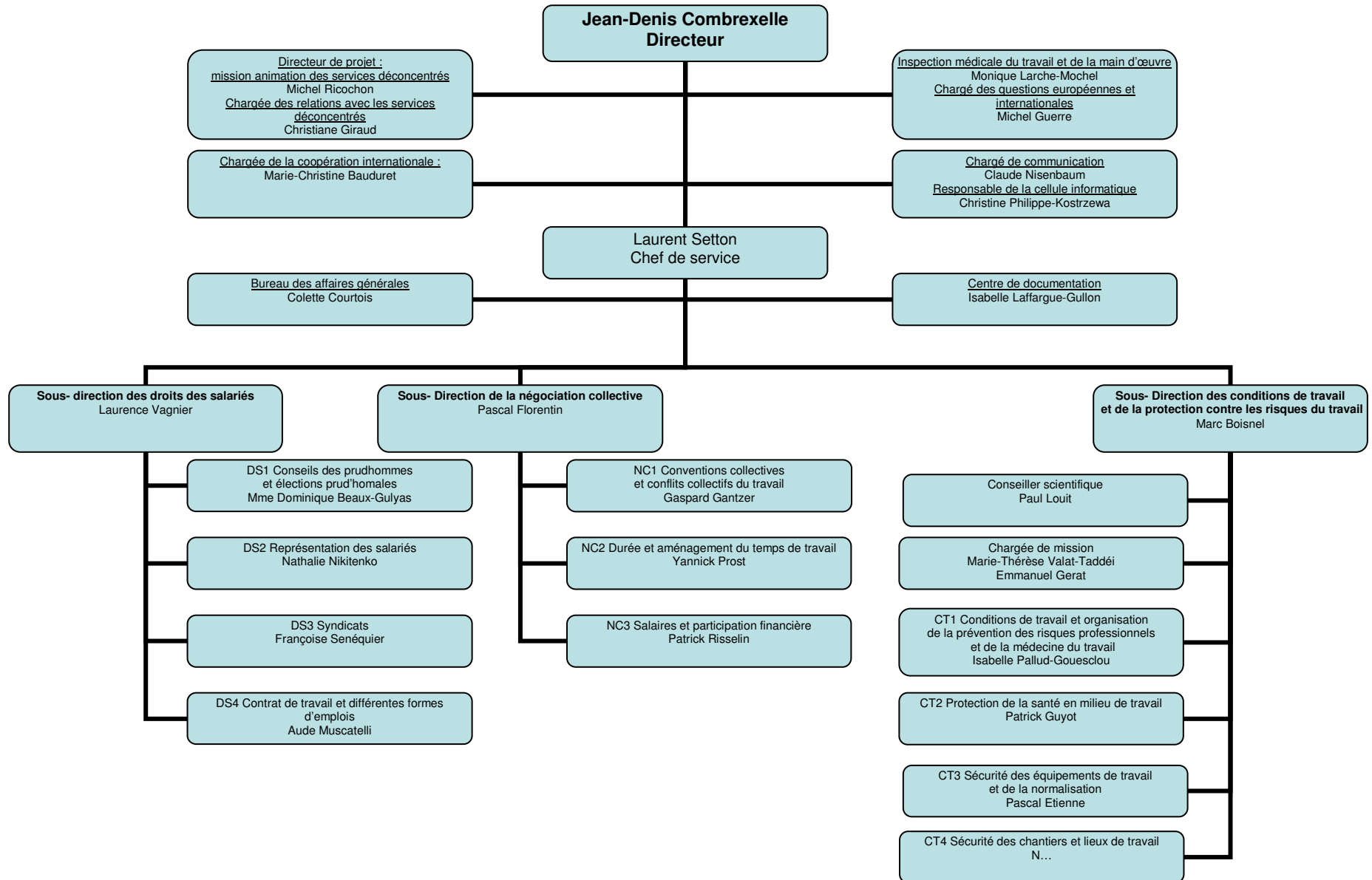

**SERVICE DES DROITS DES FEMMES ET DE L'EGALITE**  
10, place des cinq Martyrs du lycée Buffon Paris 15<sup>ème</sup>  
ministère de la parité et de l'égalité professionnelle

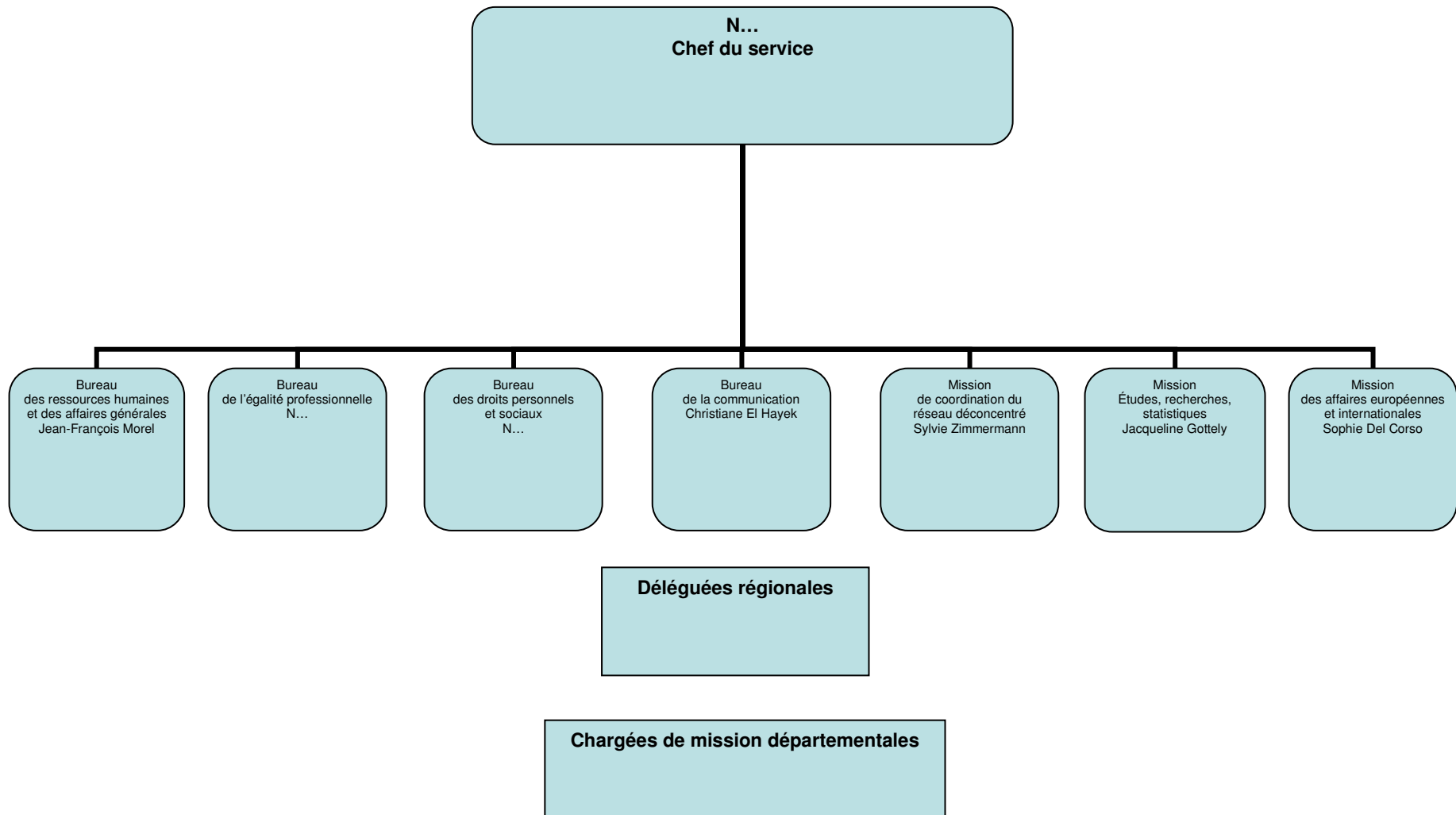

## AUTRES STRUCTURES DE L'ADMINISTRATION CENTRALE DIRECTEMENT RATTACHEES AU MINISTRE OU A SON CABINET

<p>Bureau des cabinets : 127, rue de Grenelle 75007Paris</p> <p>Chef du bureau : Marie-Christine Blanchard</p>	<p>Institut national du travail, de l'emploi et de la formation professionnelle (INTEFP) 1498, route de Sain-Bel 69280 Marcy L'Etoile 69260 Charbonnières-les-Bains</p> <p>Directeur : Jean Bessière</p>	<p>Service de presse et d'information 127, rue de Grenelle 75007 Paris Chef du service : N...</p>
<p>Délégation interministérielle à la lutte contre le travail illégal 39/43 quai André Citroën 75015 Paris</p> <p>Délégué interministériel : Colette Horel</p>	<p>Comité d'histoire des administrations chargées du travail, de l'emploi et de la formation professionnelle 8, avenue de Ségur 75007 Paris</p> <p>Président: Michel Lucas Secrétaire général : Dominique Guyot</p>	<p>Délégué interministériel aux personnes handicapées* 8, avenue de Ségur 75007 Paris</p> <p>Délégué interministériel : Patrick Gohet</p>
	<p>Délégué interministériel à la Famille** 10, place des Cinq Martyrs du lycée Buffon 75015 Paris</p> <p>Délégué interministériel : Dominique de Legge</p>	

\* sous l'autorité du ministre de la santé et de la protection sociale \*\* sous l'autorité du ministre de la famille et de l'enfance





# SECRETARIAT GENERAL DES MINISTERES CHARGES DES AFFAIRES SOCIALES

14 avenue Duquesne Paris 7<sup>ème</sup>

sous l'autorité conjointe du ministre de la santé et des solidarités et du ministre de l'emploi, de la cohésion sociale et du logement

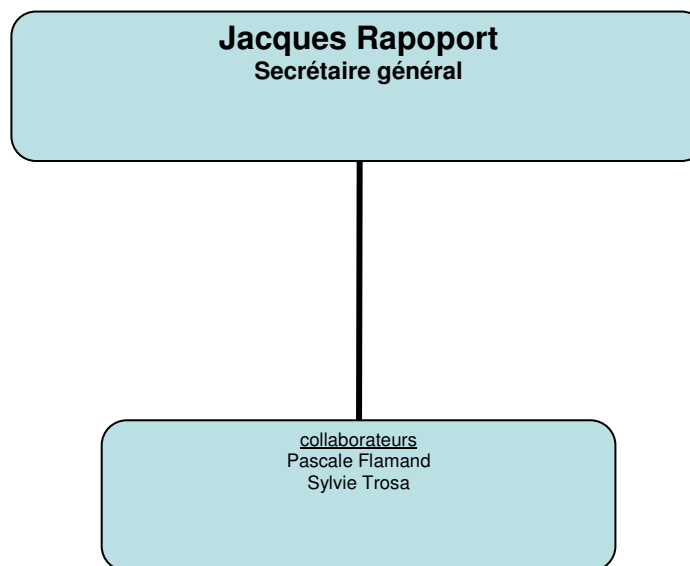

# DIRECTION DE L'ADMINISTRATION GENERALE ET DE LA MODERNISATION DES SERVICES

39-43 quai André Citroën Paris 15<sup>ème</sup>

ministère de l'emploi, de la cohésion sociale et du logement

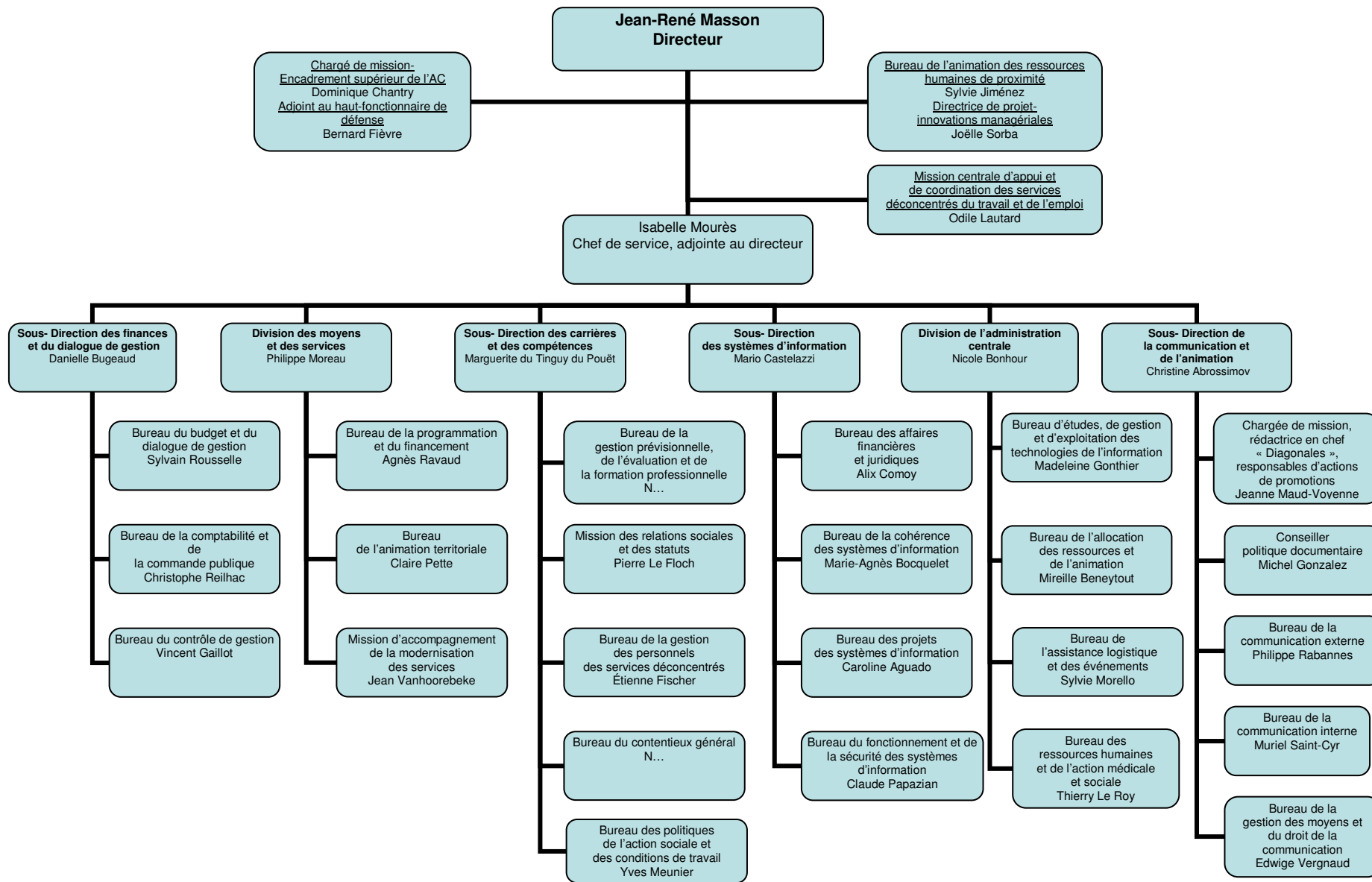

2006

# DIRECTION DE L'ADMINISTRATION GENERALE, DU PERSONNEL ET DU BUDGET (1/2)

18, place des cinq-Martyrs du lycée Buffon Paris 14

sous l'autorité conjointe du ministre de la santé et des solidarités et du ministre de l'emploi, de la cohésion sociale et du logement

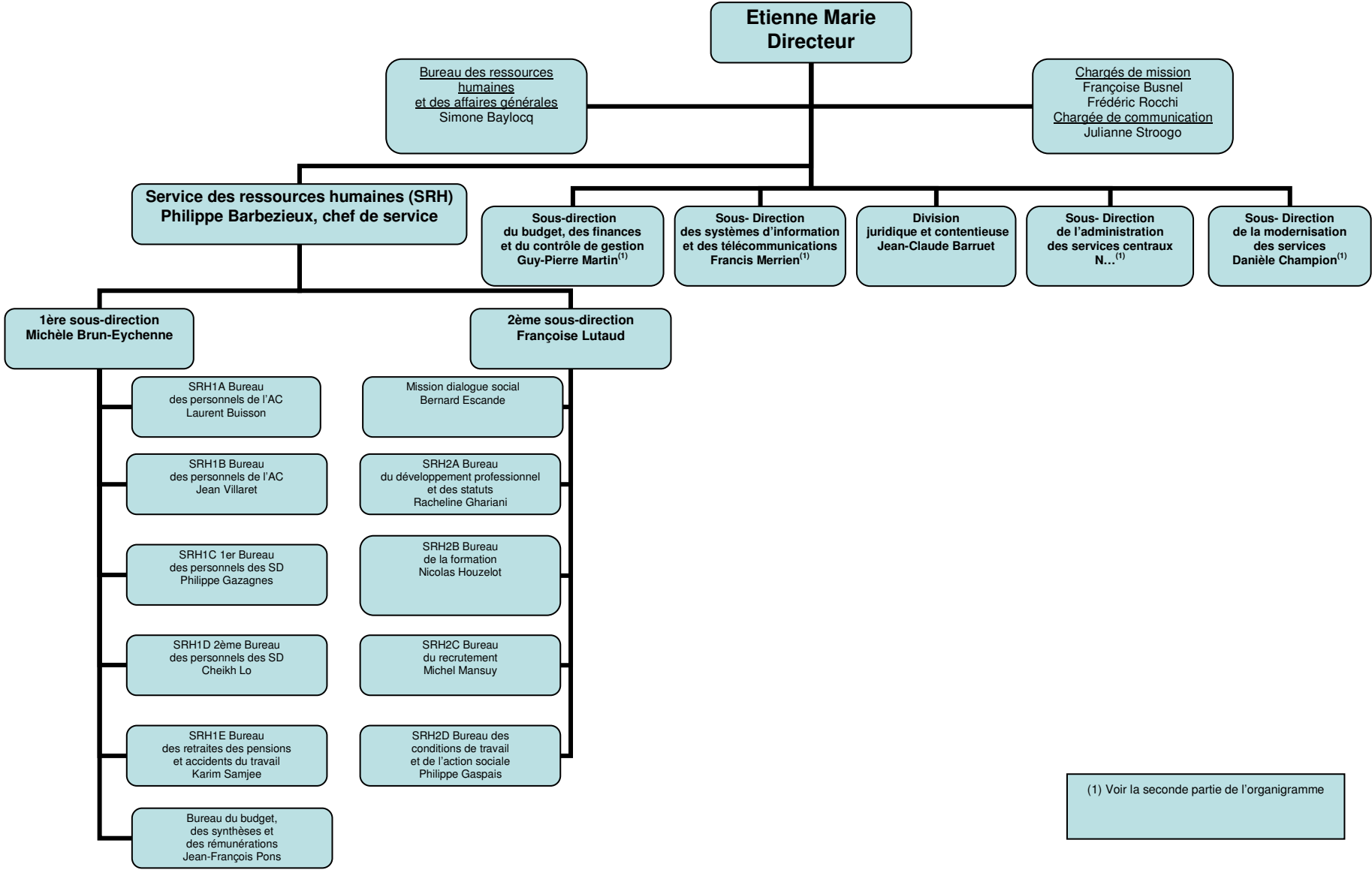

# DIRECTION DE L'ADMINISTRATION GENERALE, DU PERSONNEL ET DU BUDGET (2/2)

18, place des cinq-Martyrs du lycée Buffon Paris 14<sup>ème</sup>  
 sous l'autorité conjointe du ministre de la santé et des solidarités et du ministre de l'emploi, de la cohésion sociale et du logement

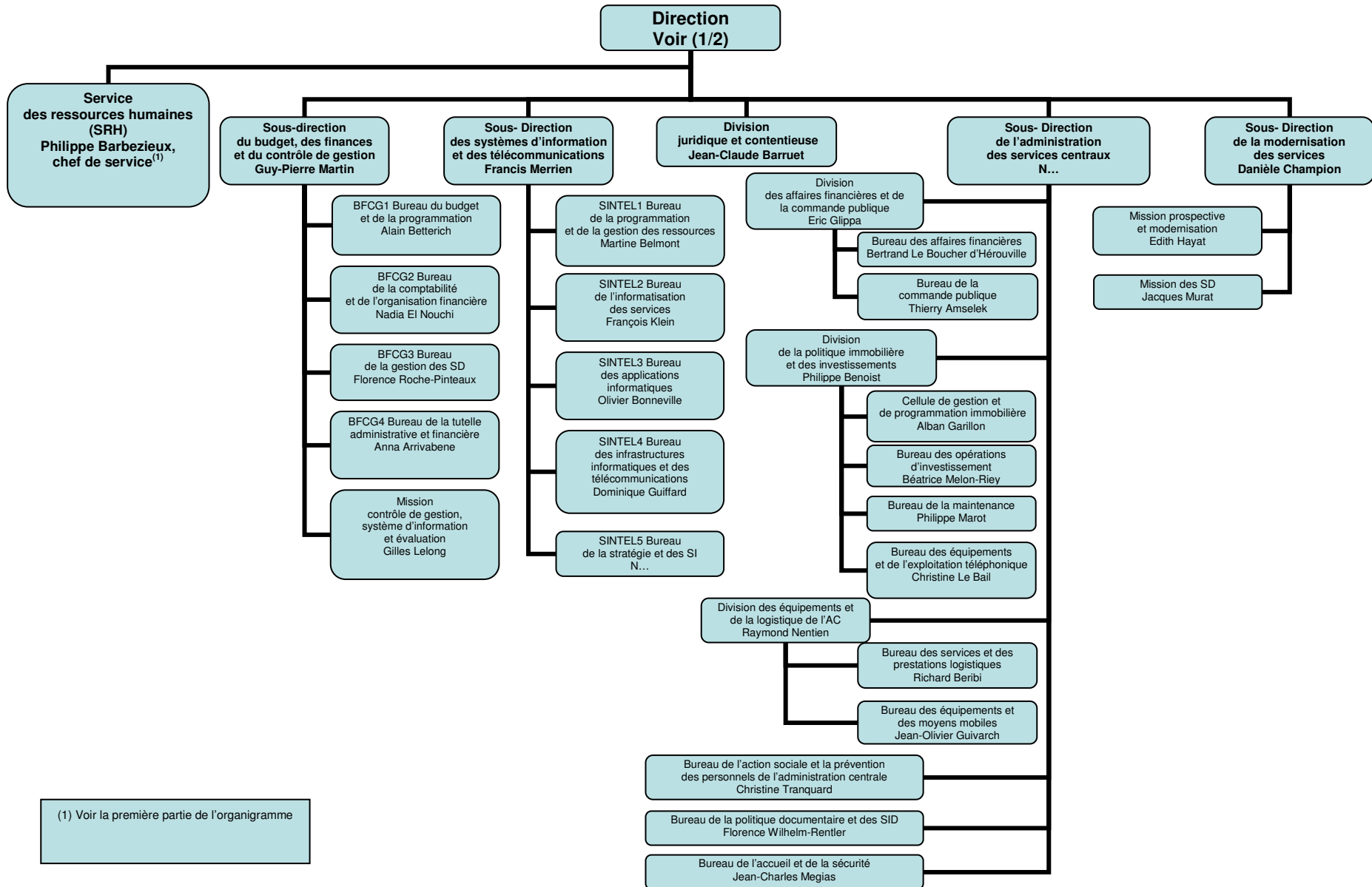

(1) Voir la première partie de l'organigramme

# DELEGATION AUX AFFAIRES EUROPEENNES ET INTERNATIONALES

14 avenue Duquesne Paris 7<sup>ème</sup>

sous l'autorité conjointe du ministre de la santé et des solidarités et du ministre de l'emploi, de la cohésion sociale et du logement

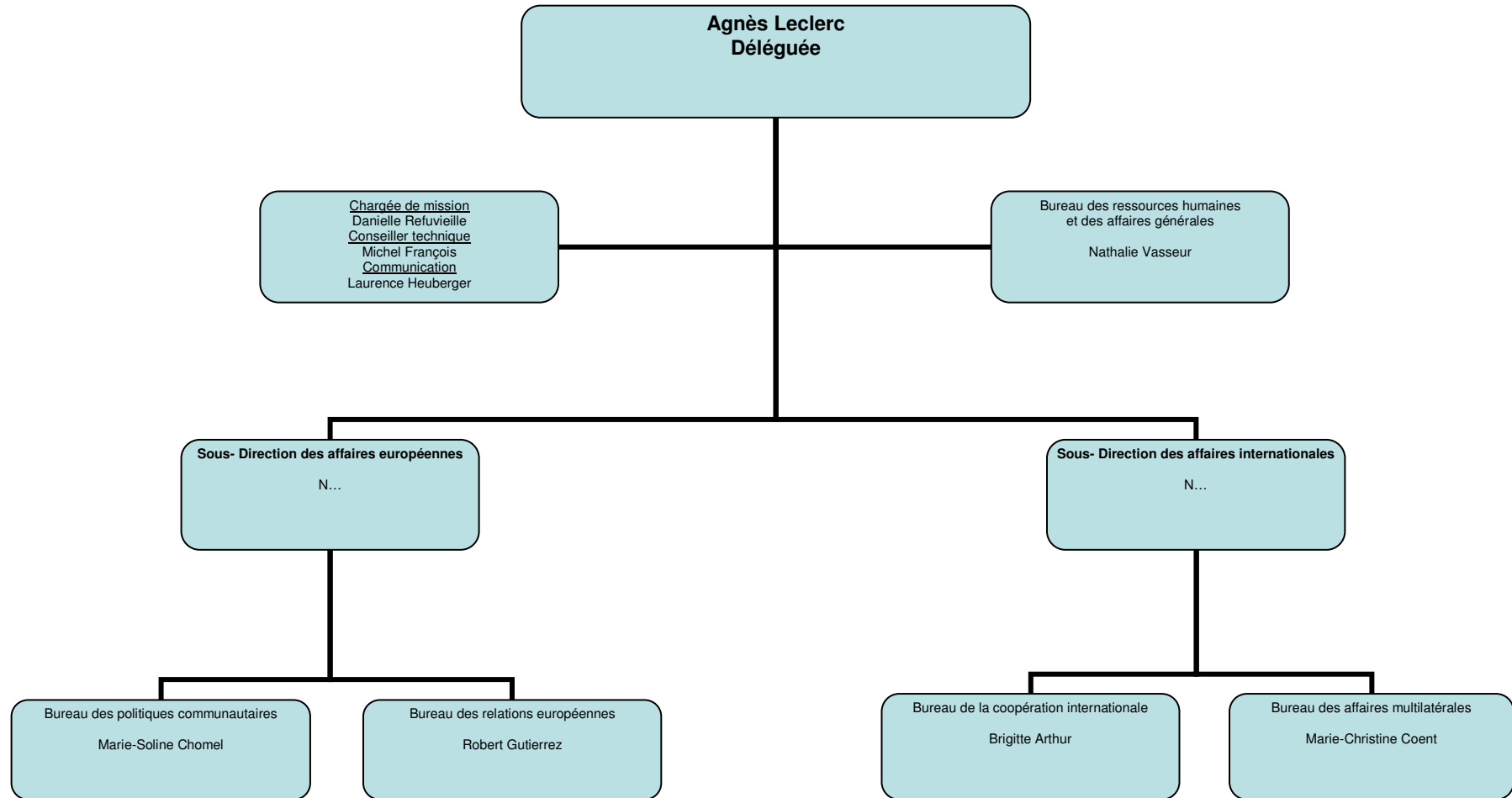

**DIRECTION DE L'ANIMATION DE LA RECHERCHE,  
DES ETUDES ET DES STATISTIQUES**  
39-43, quai André Citroën Paris 15<sup>ème</sup>  
ministère de l'emploi, de la cohésion sociale et du logement

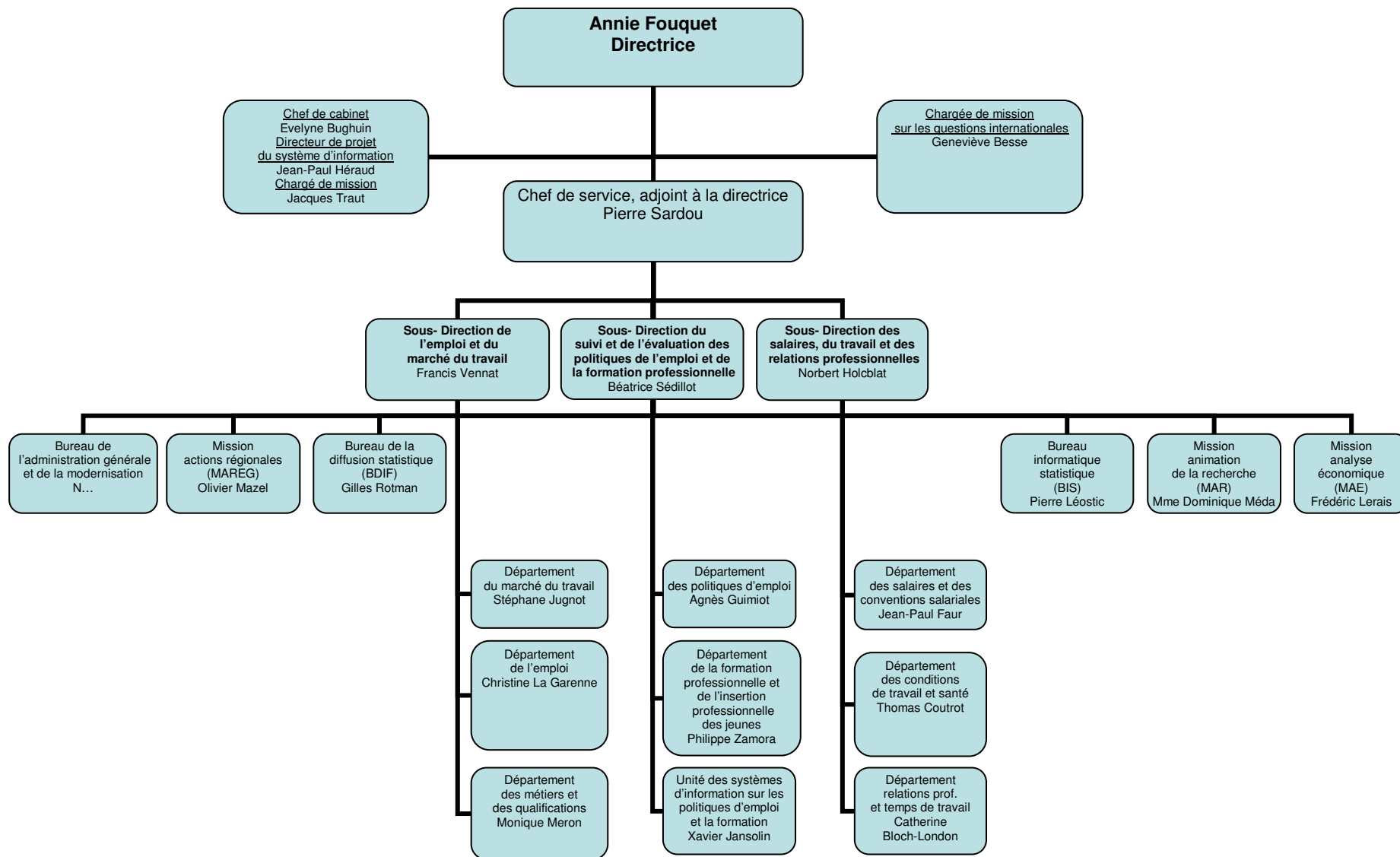

# DIRECTION GENERALE DE L'ACTION SOCIALE

11, place des cinq Martyrs du lycée Buffon Paris 15<sup>ème</sup>

sous l'autorité conjointe du ministre de l'emploi, de la cohésion sociale et du logement et du ministre de la santé et des solidarités

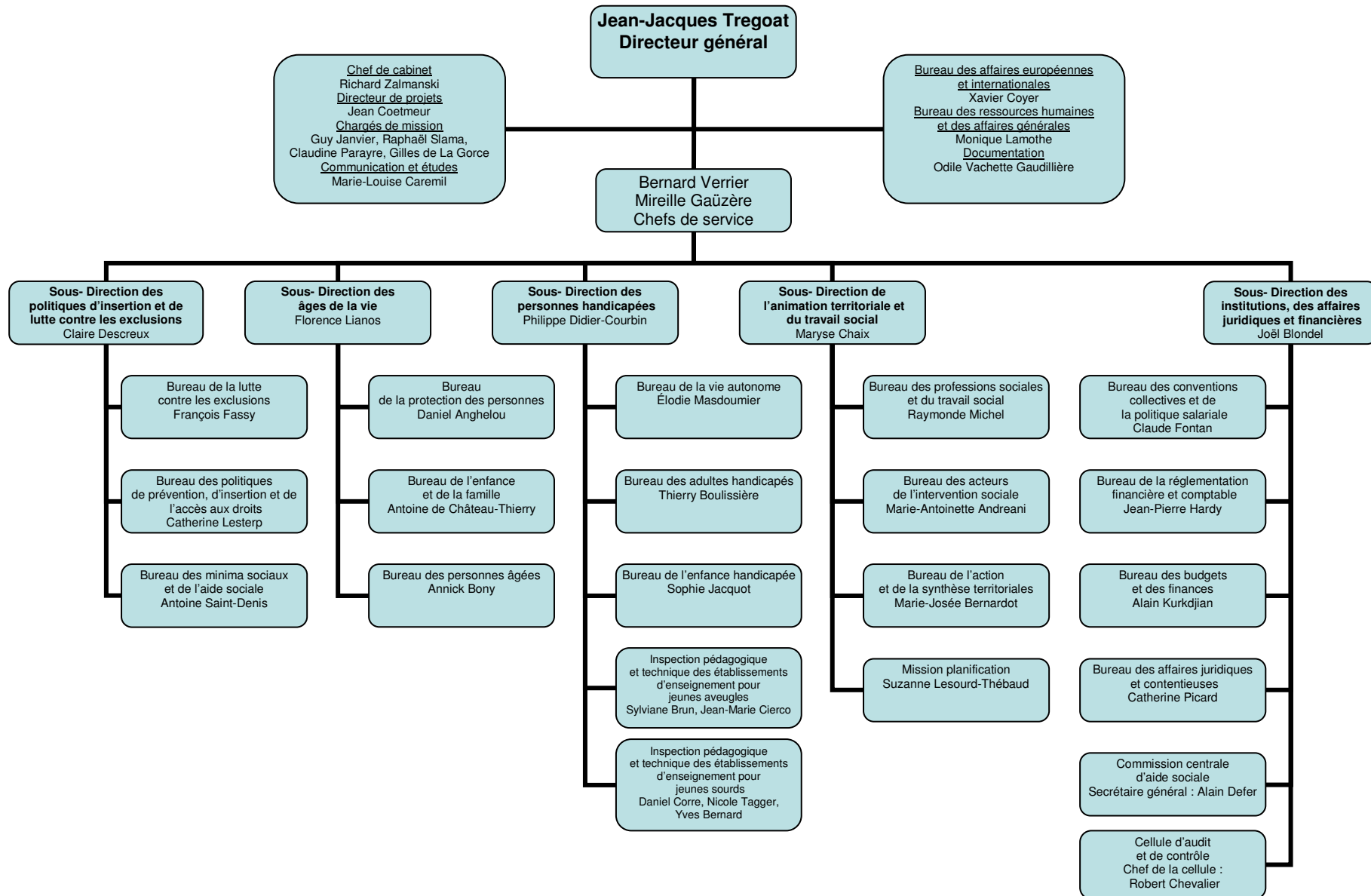

# DELEGATION GENERALE A L'EMPLOI ET A LA FORMATION PROFESSIONNELLE

7, square Max Hymans, Paris 15<sup>ème</sup>  
 ministère de l'emploi, de la cohésion sociale et du logement

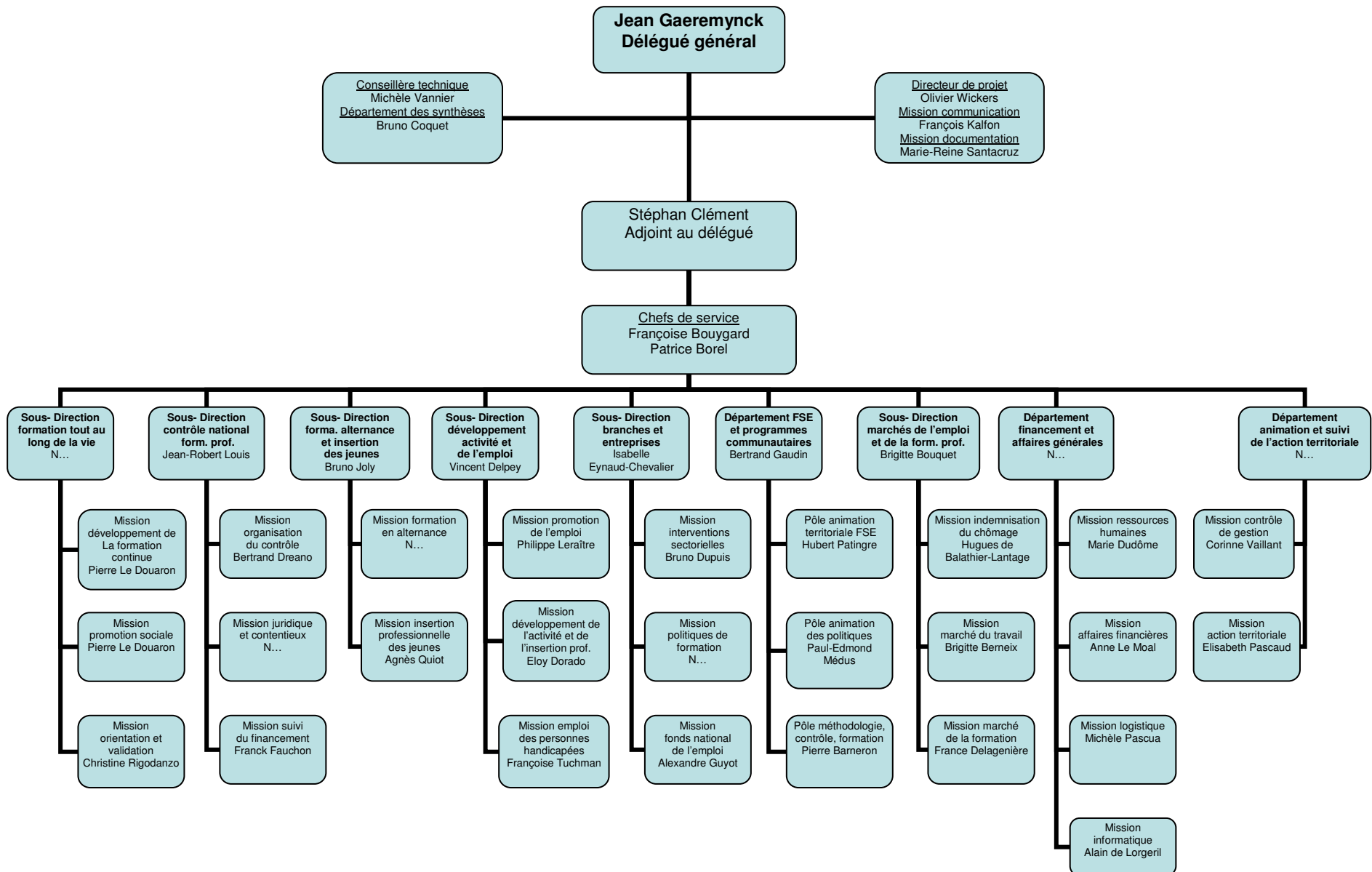



# DIRECTION DE LA POPULATION ET DES MIGRATIONS

10-16, rue Brancion Paris 15

ministère de l'emploi, de la cohésion sociale et du logement

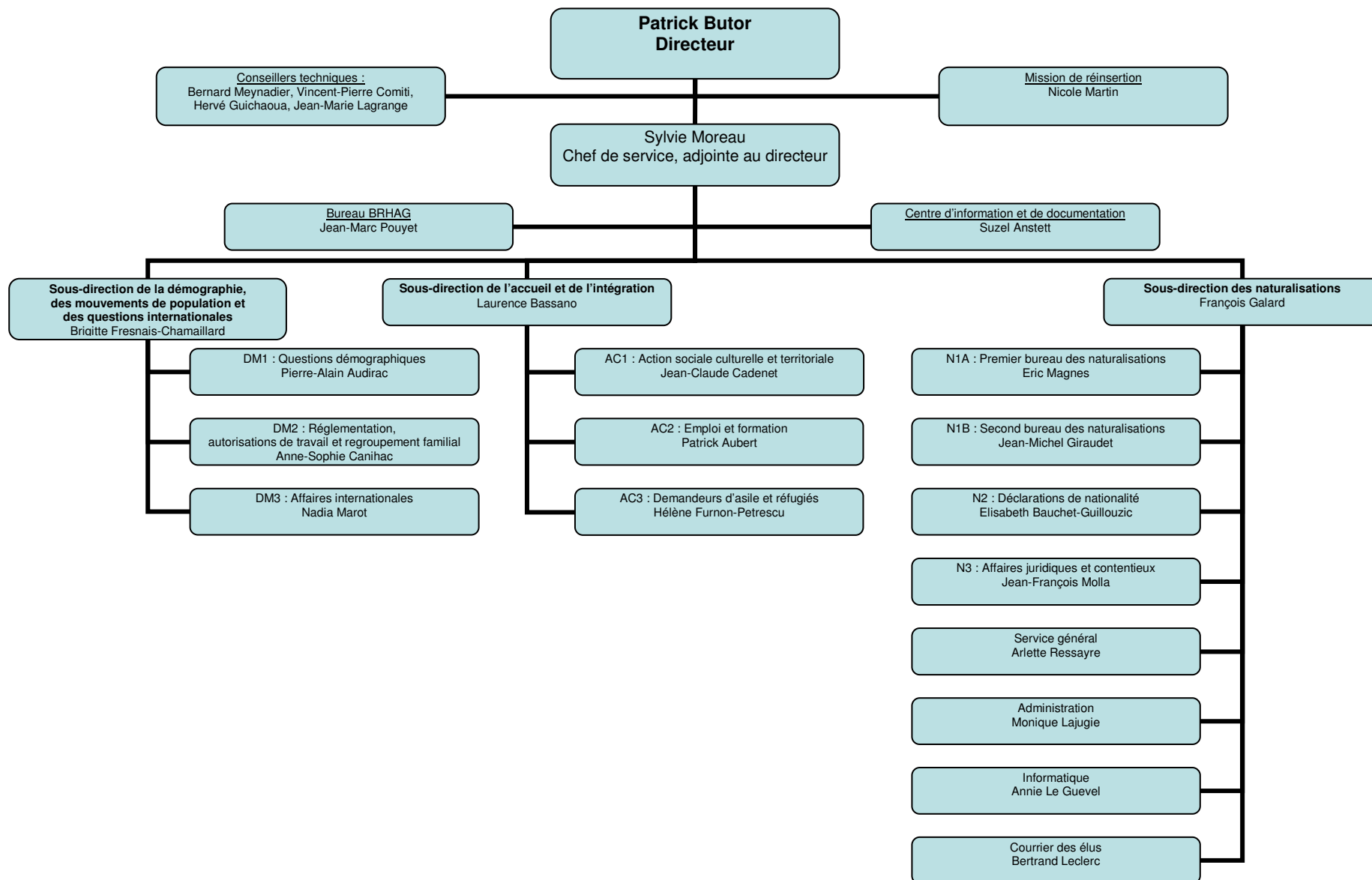

**DIRECTION DES RELATIONS DU TRAVAIL**  
**39-43, quai André Citroën Paris 15<sup>ème</sup>**  
 ministère de l'emploi, de la cohésion sociale et du logement

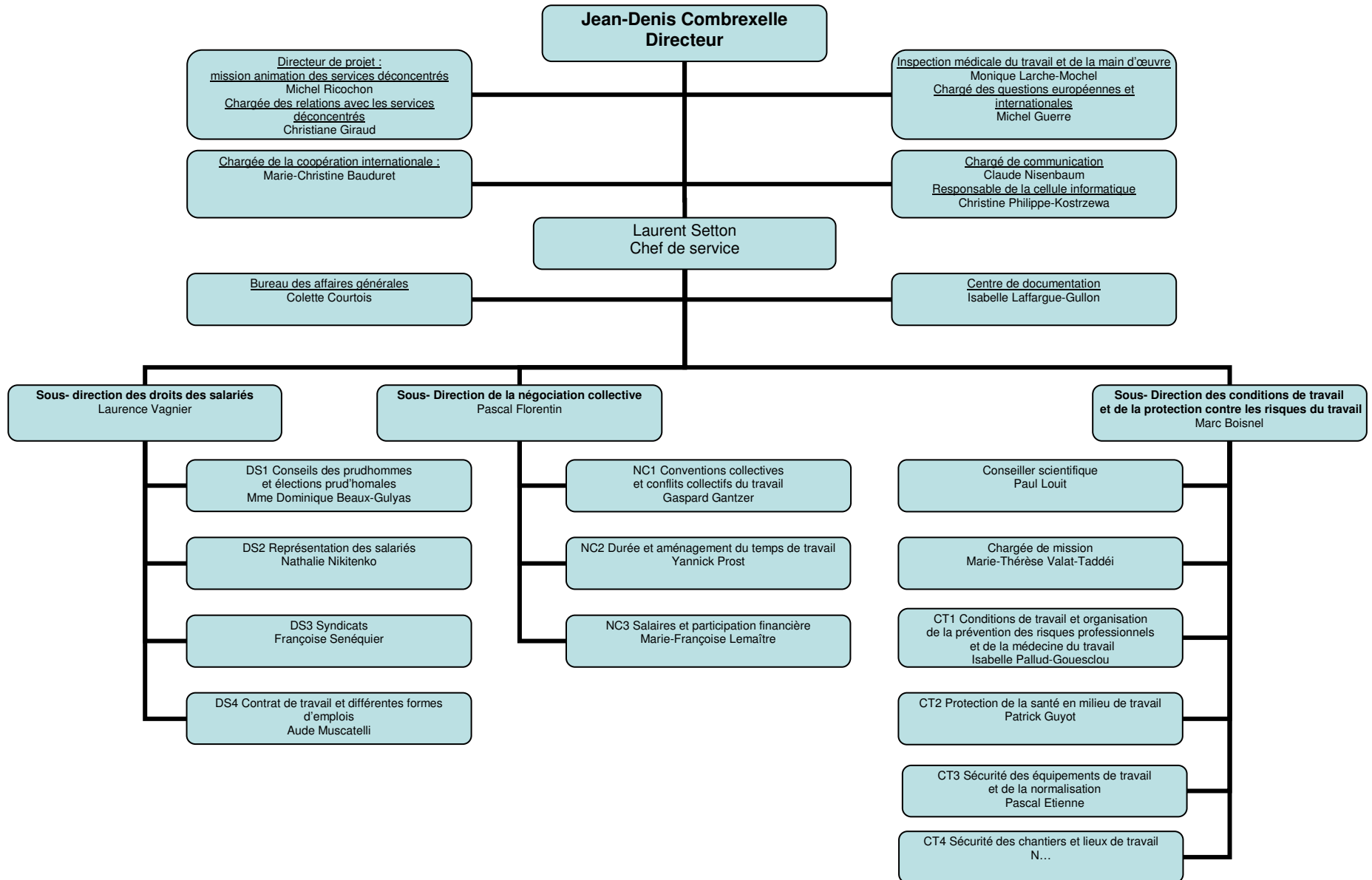

**SERVICE DES DROITS DES FEMMES ET DE L'EGALITE**  
10, place des cinq Martyrs du lycée Buffon Paris 14<sup>ème</sup>  
ministère de l'emploi, de la cohésion sociale et du logement

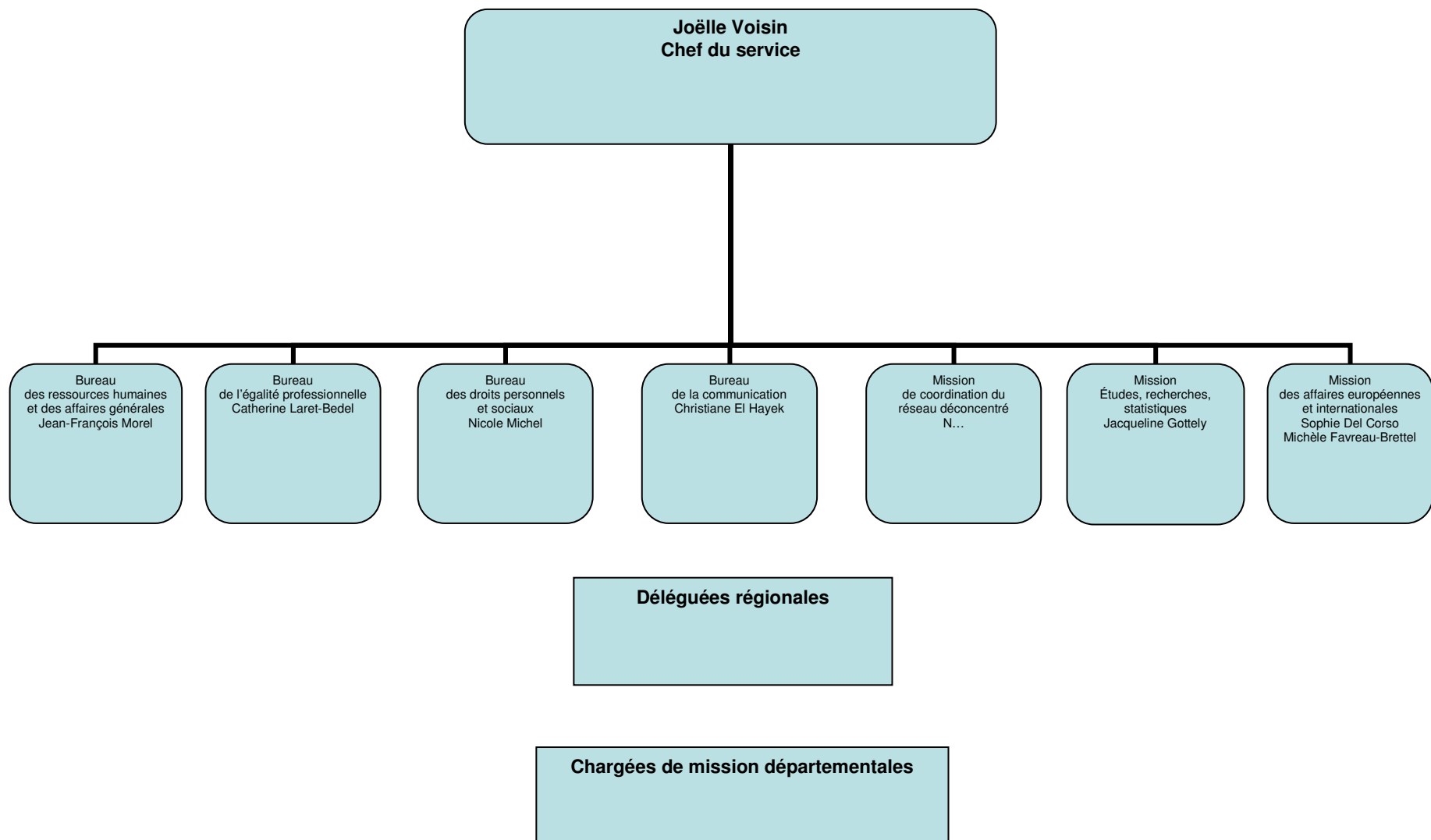

## AUTRES STRUCTURES DE L'ADMINISTRATION CENTRALE DIRECTEMENT RATTACHEES AU MINISTRE OU A SON CABINET

<p>Bureau des cabinets : 127, rue de Grenelle 75007Paris</p> <p>Chef du bureau : Marie-Christine Blanchard</p>	<p>Institut national du travail, de l'emploi et de la formation professionnelle (INTEFP) 1498, route de Sain-Bel 69280 Marcy L'Etoile 69260 Charbonnières-les-Bains</p> <p>Directeur : Jean Bessière</p>	<p>Service de presse et d'information 127, rue de Grenelle 75007 Paris Chef du service : N...</p>
<p>Délégation interministérielle à la lutte contre le travail illégal 39/43 quai André Citroën 75015 Paris</p> <p>Délégué interministériel : Colette Horel</p>	<p>Comité d'histoire des administrations chargées du travail, de l'emploi et de la formation professionnelle 14, avenue Duquesne 75007 Paris</p> <p>Président: Michel Lucas Secrétaire général : Elie-Jean Vergnes</p>	<p>Délégué interministériel aux personnes handicapées* 14, avenue Duquesne 75007 Paris</p> <p>Délégué interministériel : Patrick Gohet</p>
	<p>Délégué interministériel à la famille* 10, place des Cinq Martyrs du lycée Buffon 75015 Paris</p> <p>Délégué interministériel : Dominique de Legge</p>	

\* sous l'autorité du ministre de la santé et des solidarités

# SECRETARIAT GENERAL DES MINISTERES CHARGES DES AFFAIRES SOCIALES

10, place des cinq-Martyrs du lycée Buffon Paris 14<sup>ème</sup>

sous l'autorité conjointe du ministre de la santé et des solidarités et du ministre de l'emploi, de la cohésion sociale et du logement

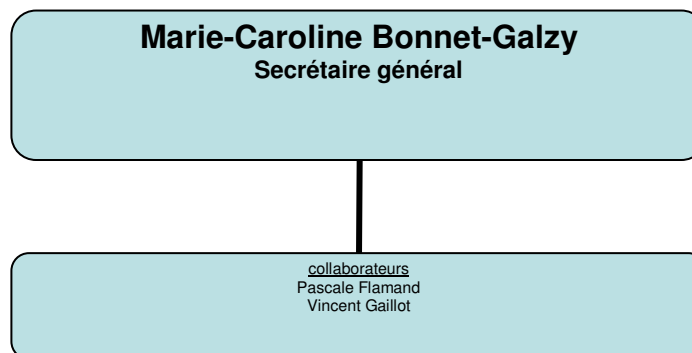

# DIRECTION DE L'ADMINISTRATION GENERALE ET DE LA MODERNISATION DES SERVICES

39-43 quai André Citroën Paris 15<sup>ème</sup>  
ministère de l'emploi, de la cohésion sociale et du logement

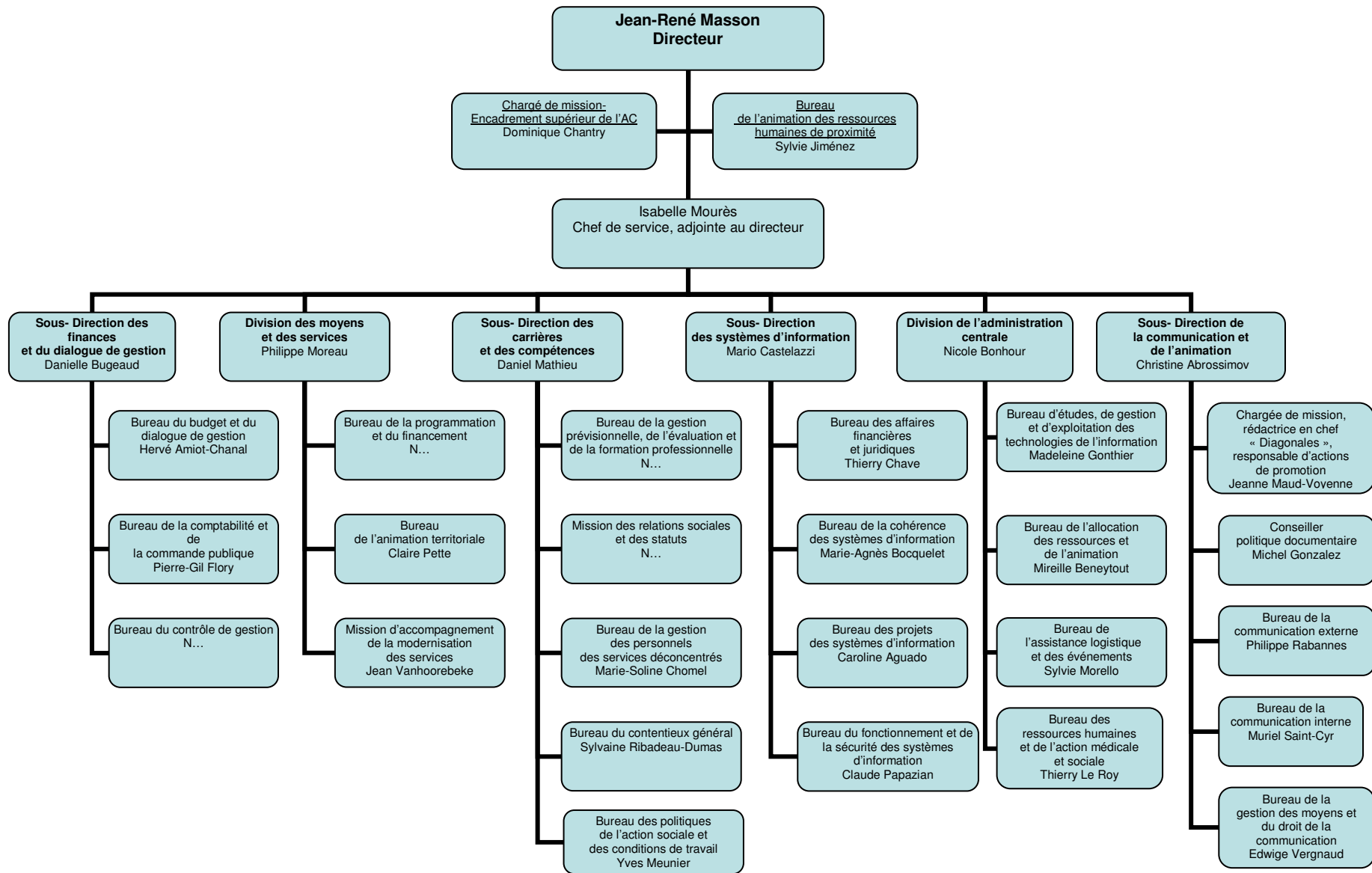

# DIRECTION DE L'ADMINISTRATION GENERALE, DU PERSONNEL ET DU BUDGET (1/2)

11, place des cinq Martyrs du lycée Buffon Paris 15<sup>ème</sup>

sous l'autorité conjointe du ministre de la santé et des solidarités et du ministre de l'emploi, de la cohésion sociale et du logement

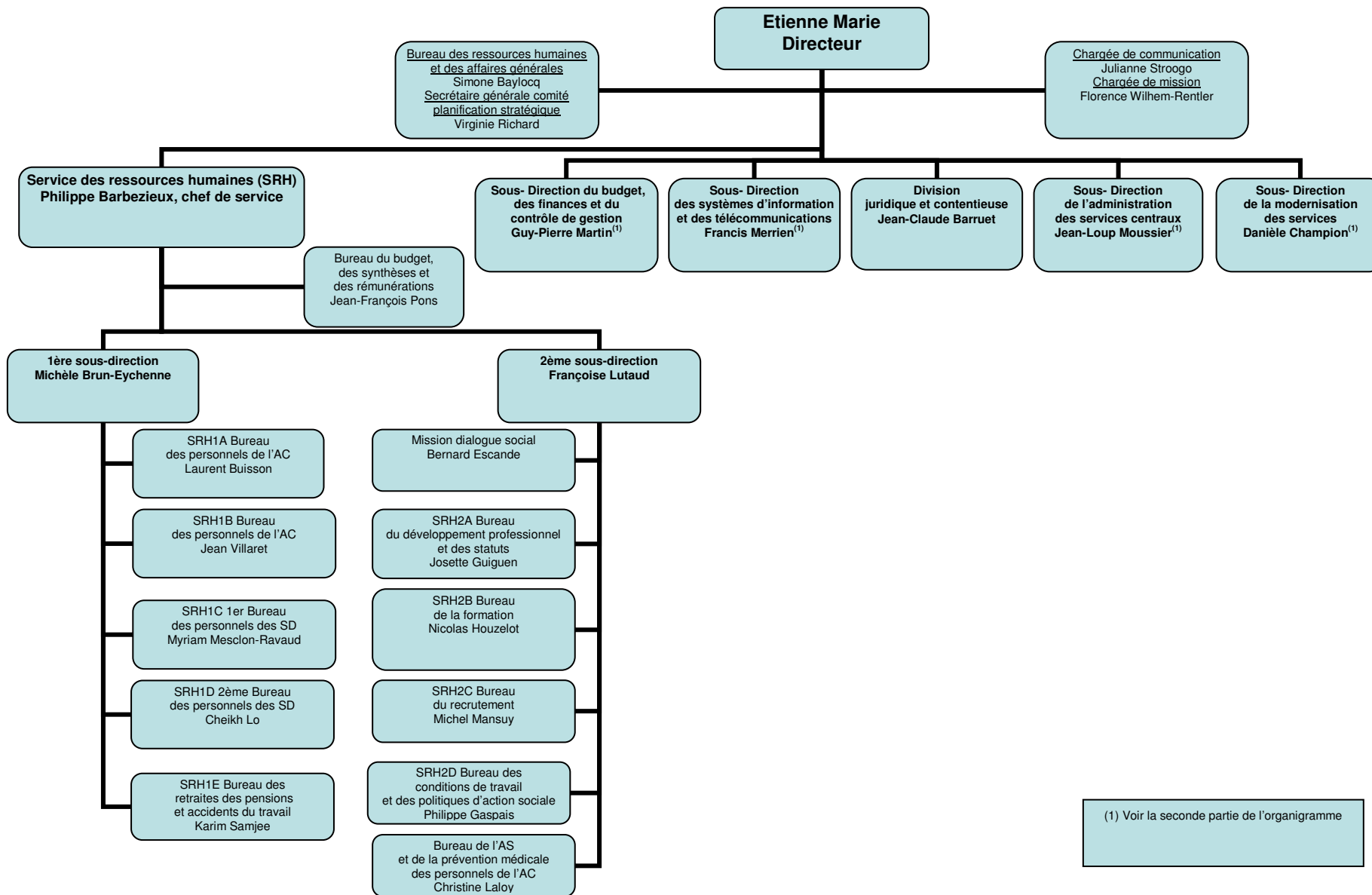

(1) Voir la seconde partie de l'organigramme

# DIRECTION DE L'ADMINISTRATION GENERALE, DU PERSONNEL ET DU BUDGET (2/2)

11, place des cinq-Martyrs du lycée Buffon Paris 15<sup>ème</sup>

sous l'autorité conjointe du ministre de la santé et des solidarités et du ministre de l'emploi, de la cohésion sociale et du logement

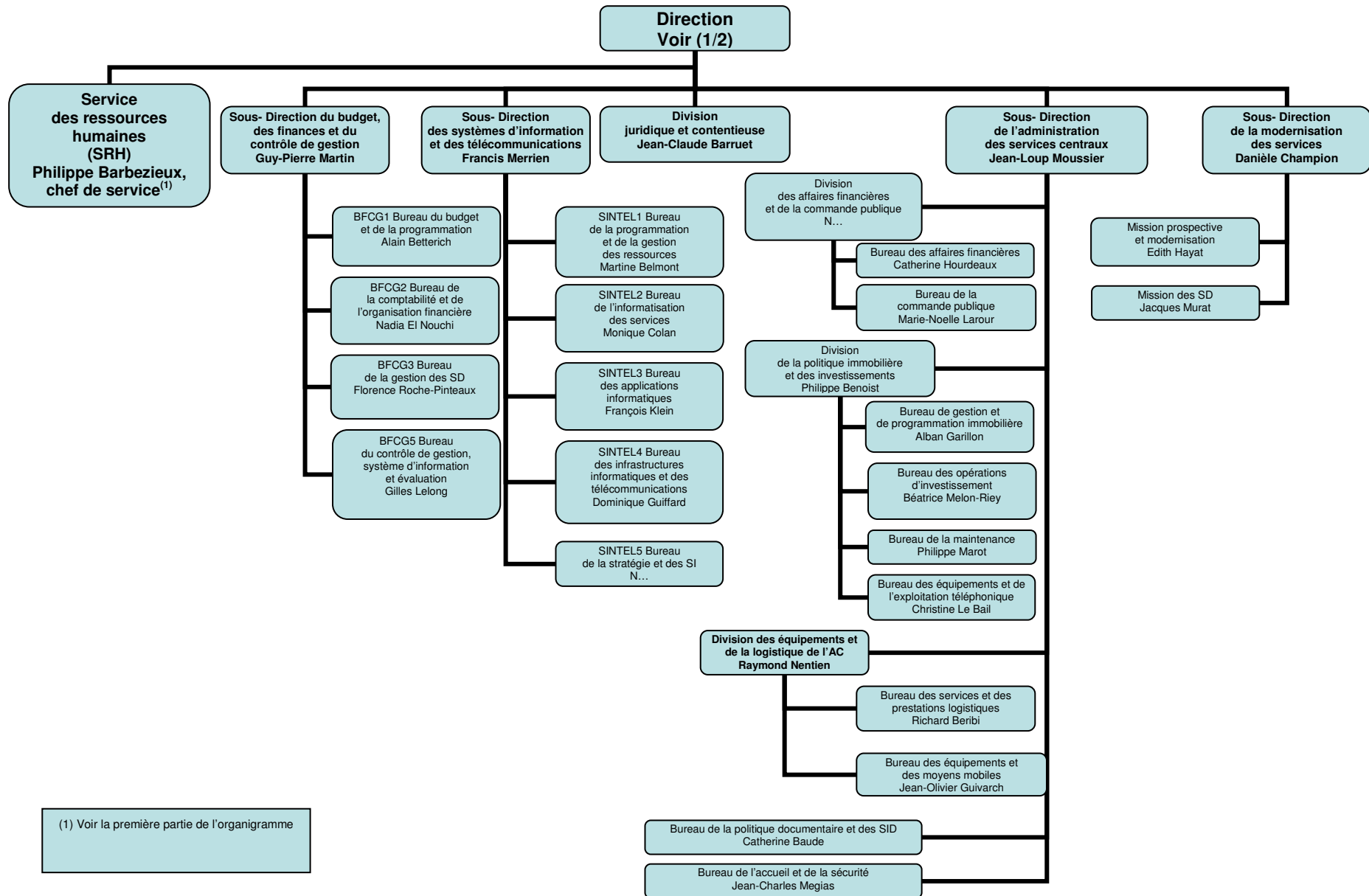

(1) Voir la première partie de l'organigramme



**DELEGATION AUX AFFAIRES EUROPEENNES ET INTERNATIONALES**1, place de Fontenoy Paris 7<sup>ème</sup>

sous l'autorité conjointe du ministre de la santé et des solidarités et du ministre de l'emploi, de la cohésion sociale et du logement

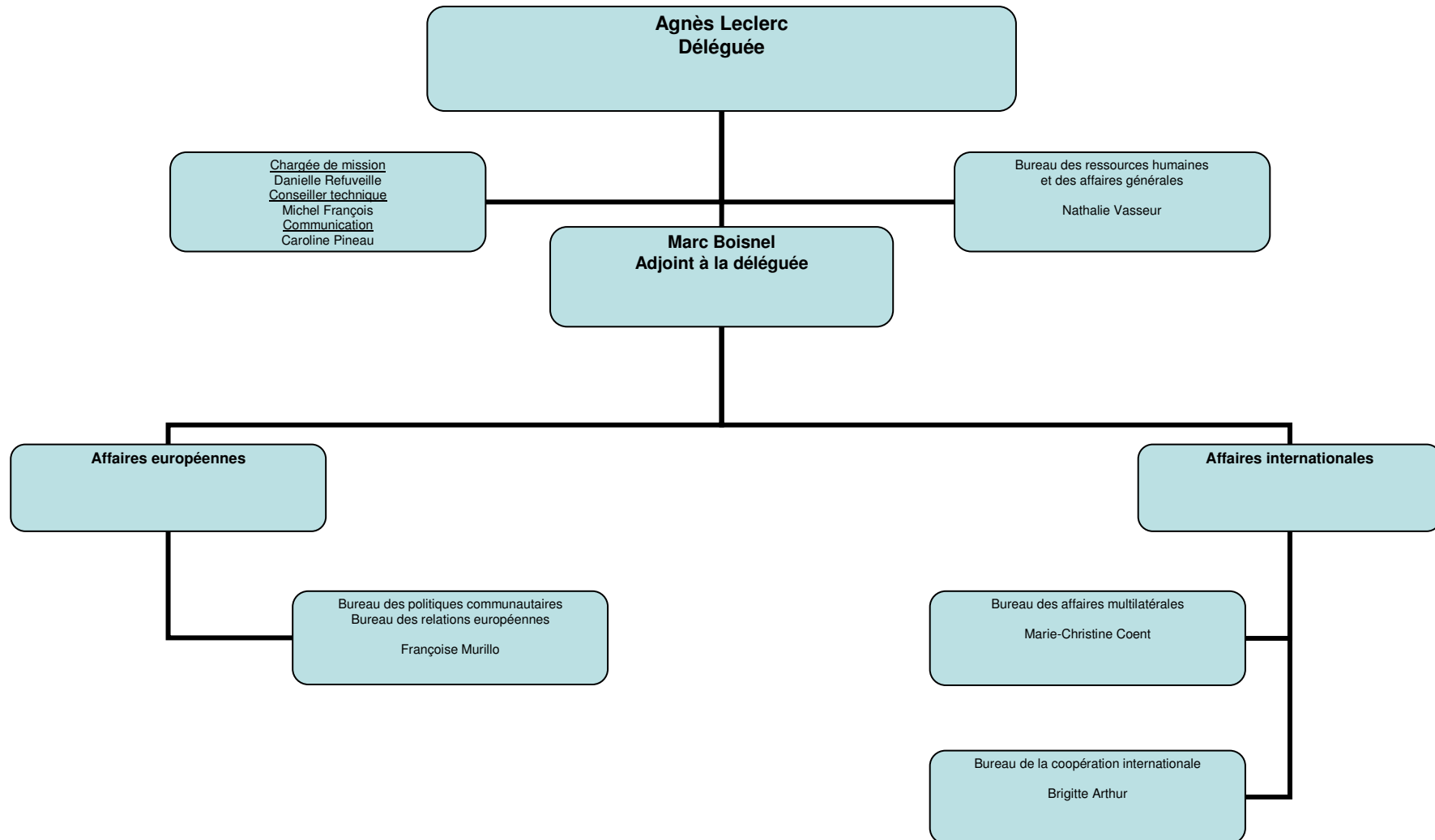

# DIRECTION DE L'ANIMATION DE LA RECHERCHE, DES ETUDES ET DES STATISTIQUES

39-43, quai André Citroën Paris 15<sup>ème</sup>  
ministère de l'emploi, de la cohésion sociale et du logement

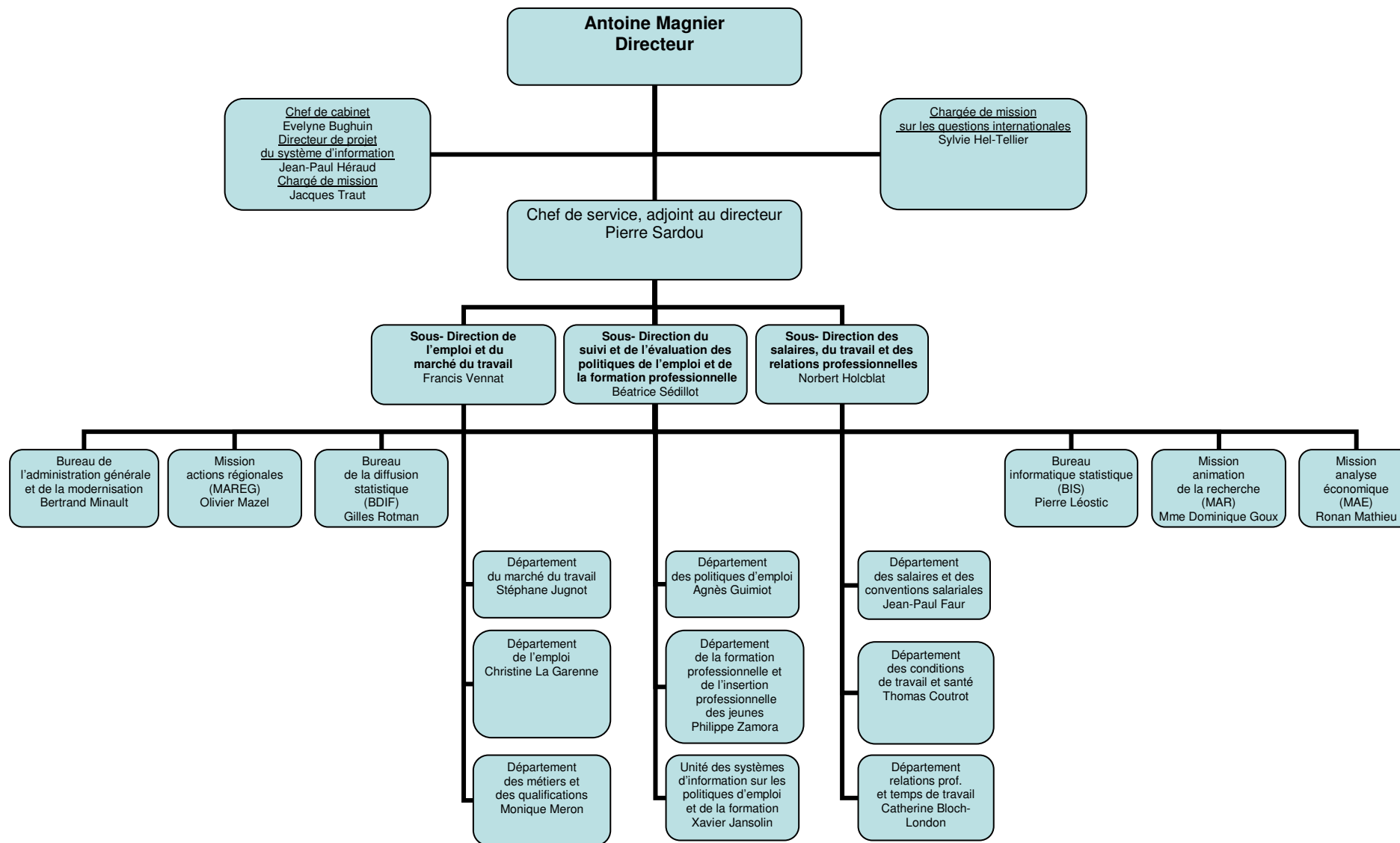

# DIRECTION GENERALE DE L'ACTION SOCIALE

11, place des cinq Martyrs du lycée Buffon Paris 15<sup>ème</sup>

sous l'autorité conjointe du ministre de l'emploi, de la cohésion sociale et du logement et du ministre de la santé et des solidarités

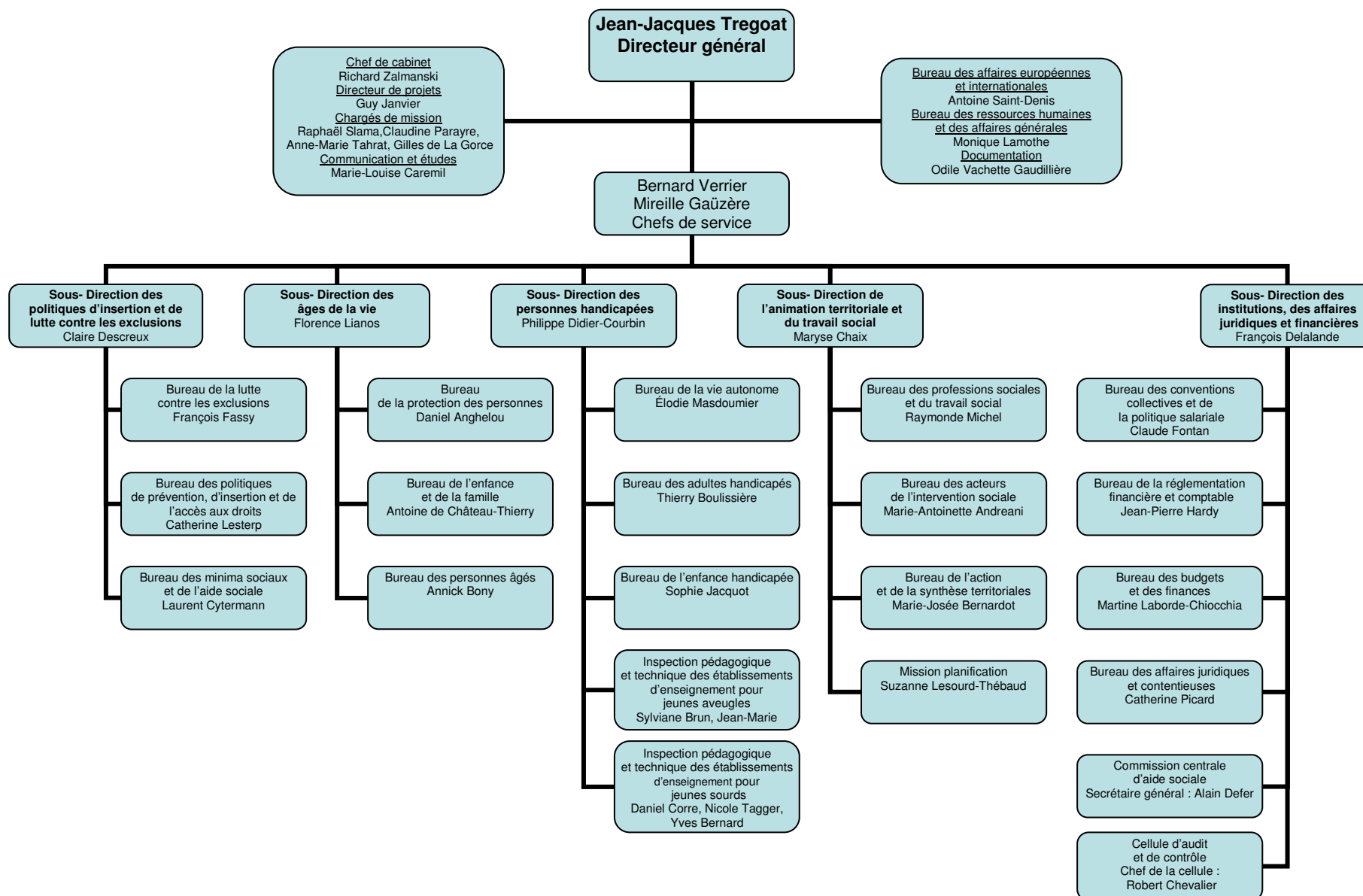

# DELEGATION GENERALE A L'EMPLOI ET A LA FORMATION PROFESSIONNELLE

7, square Max Hymans Paris 15<sup>ème</sup>  
ministère de l'emploi, de la cohésion sociale et du logement

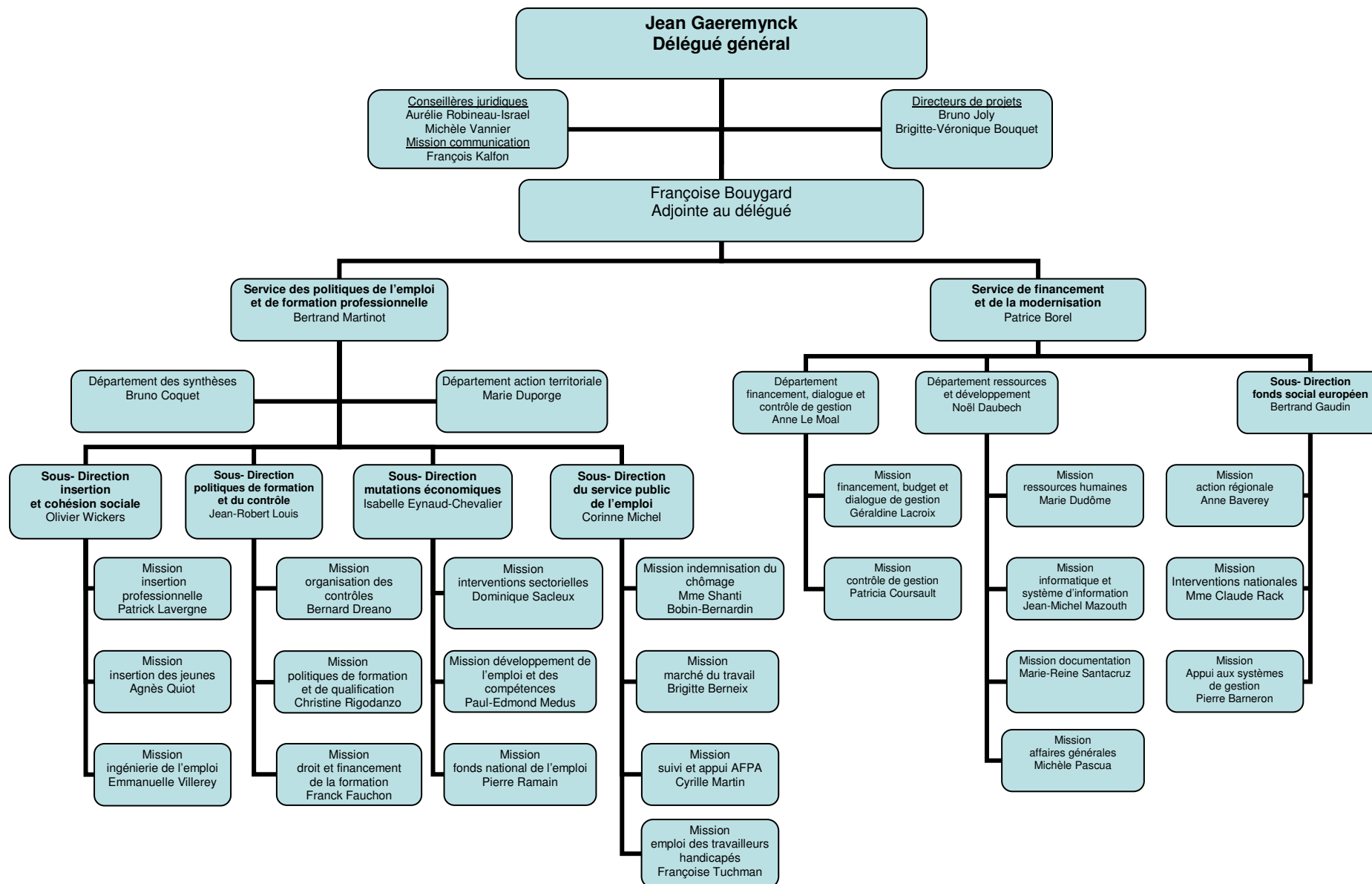

**DIRECTION DE LA POPULATION ET DES MIGRATIONS**  
**11, place des cinq-Martyrs du lycée Buffon Paris 15<sup>ème</sup>**  
 ministère de l'emploi, de la cohésion sociale et du logement

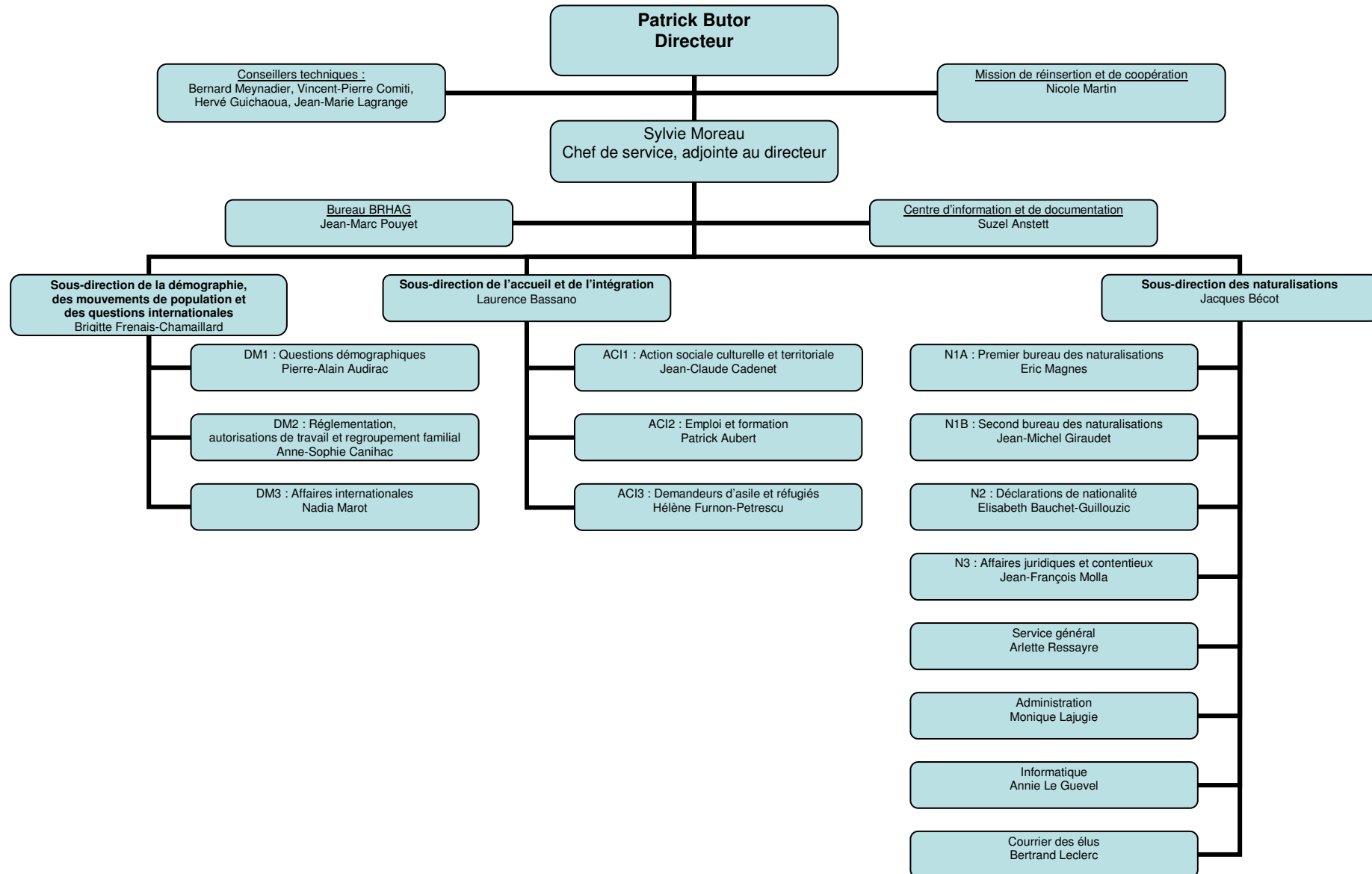

# DIRECTION GENERALE DU TRAVAIL

39-43, quai André Citroën Paris 15<sup>ème</sup>  
 ministère de l'emploi, de la cohésion sociale et du logement

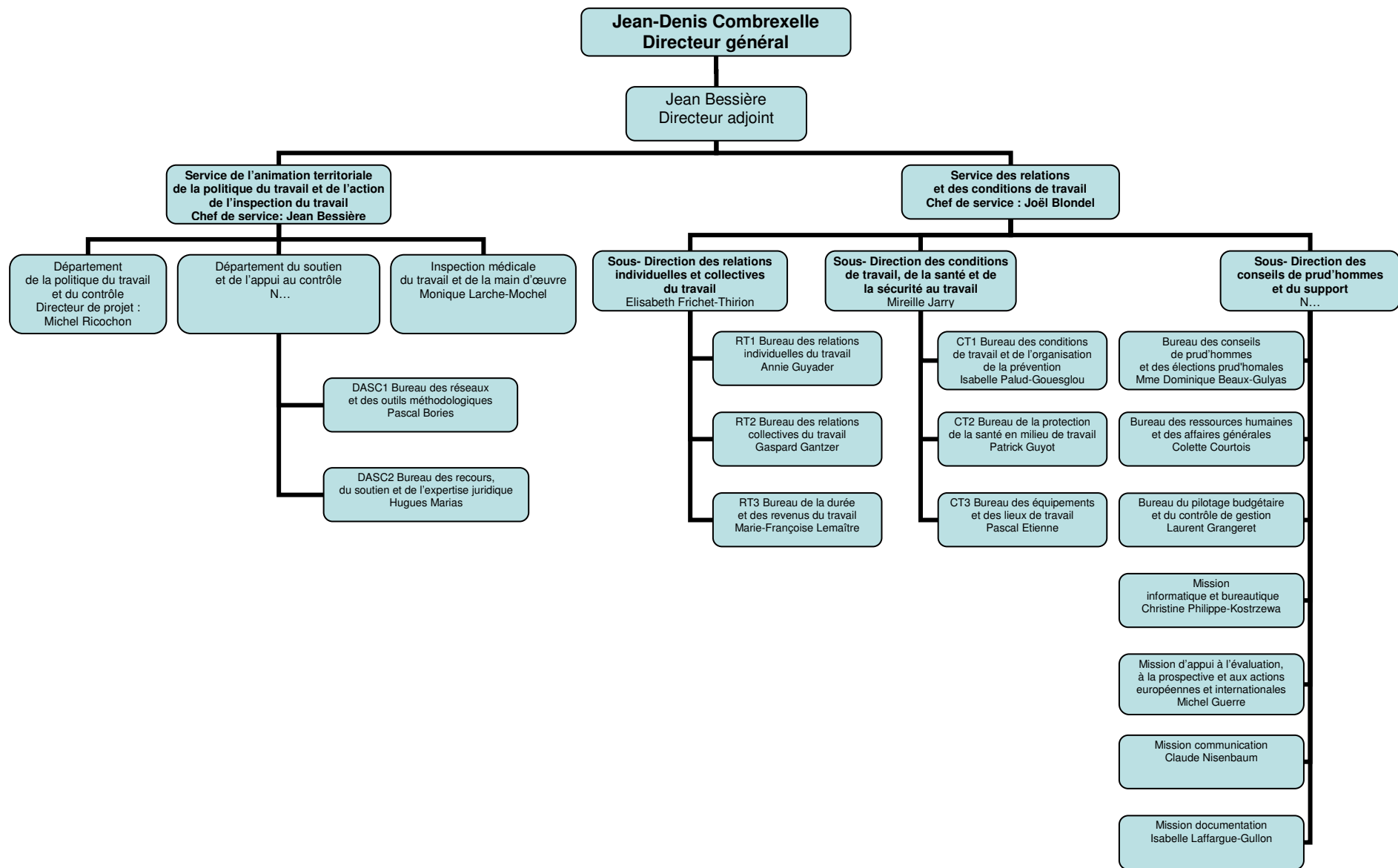

**SERVICE DES DROITS DES FEMMES ET DE L'EGALITE**  
10, place des cinq Martyrs du lycée Buffon Paris 14<sup>ème</sup>  
ministère de l'emploi, de la cohésion sociale et du logement

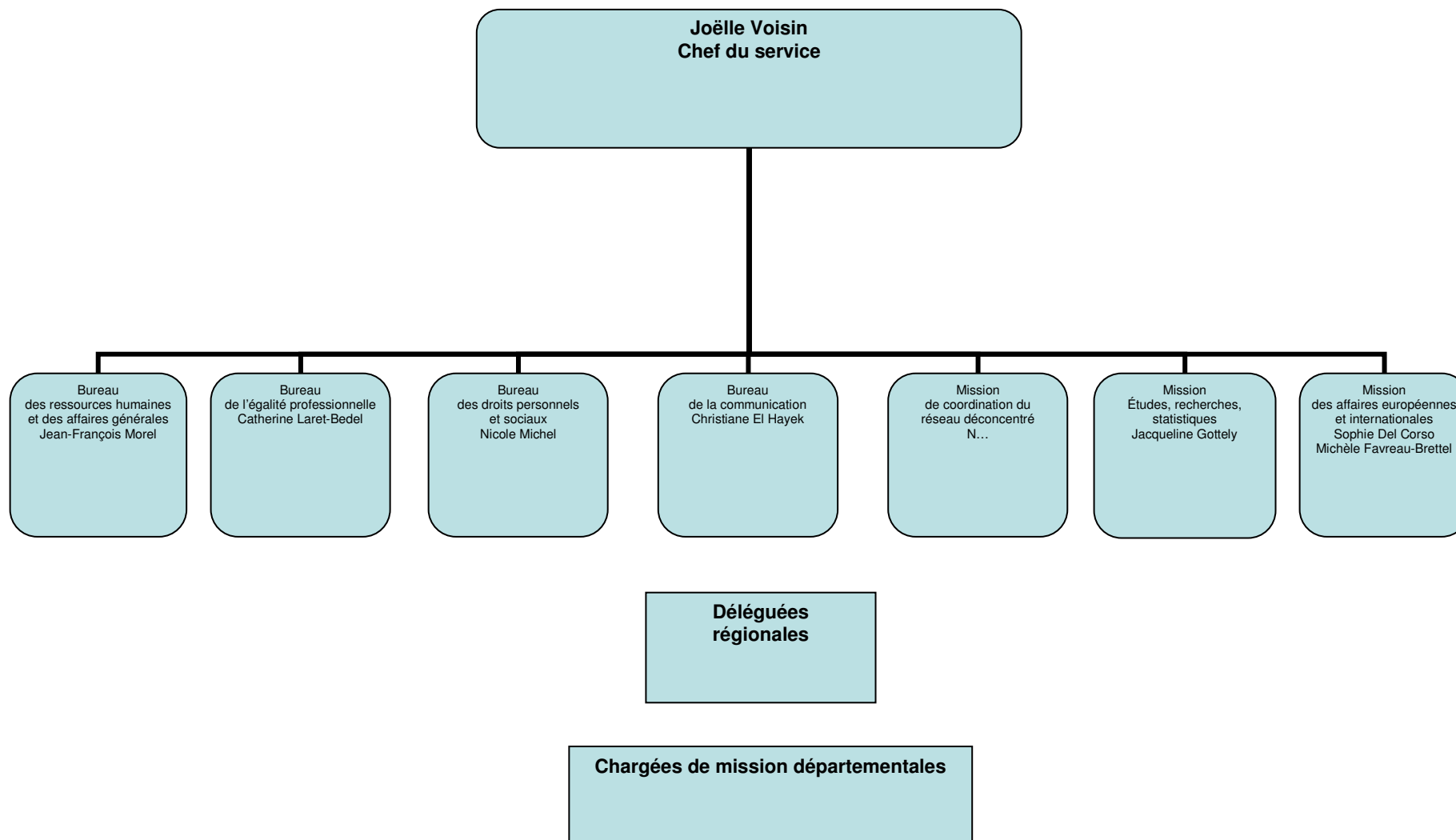

## AUTRES STRUCTURES DE L'ADMINISTRATION CENTRALE DIRECTEMENT RATTACHEES AU MINISTRE OU A SON CABINET

<p>Bureau des cabinets : 127, rue de Grenelle 75007Paris</p> <p>Chef du bureau : Marc Deloffre</p>	<p>Institut national du travail, de l'emploi et de la formation professionnelle (INTEFP) 1498, route de Sain-Bel 69280 Marcy L'Etoile 69260 Charbonnières-les-Bains</p> <p>Directeur : Yves Mazuy</p>	<p>Bureau de l'information et de la presse 127, rue de Grenelle 75007Paris</p> <p>Chef de bureau : Francette Aubert</p>
<p>Délégation interministérielle à la lutte contre le travail illégal 10, place des Cinq martyrs du lycée Buffon 75015 Paris</p> <p>Délégué interministériel : N...</p>	<p>Comité d'histoire des administrations chargées du travail, de l'emploi et de la formation professionnelle 39/43 quai André Citroën 75015 Paris</p> <p>Président: Claude Chetcuti</p>	<p>Délégué interministériel aux personnes handicapées 8, avenue de Ségur 75007 Paris</p> <p>Délégué interministériel : Patrick Segal</p>

\* sous l'autorité du ministre de la santé et des solidarités



2008

**SECRETARIAT GENERAL DES MINISTERES CHARGES DES AFFAIRES SOCIALES**

**14, avenue Duquesne Paris 7<sup>ème</sup>**

sous l'autorité conjointe du ministre du travail, des relations sociales et de la solidarité et du ministre de la santé, de la jeunesse et de sports

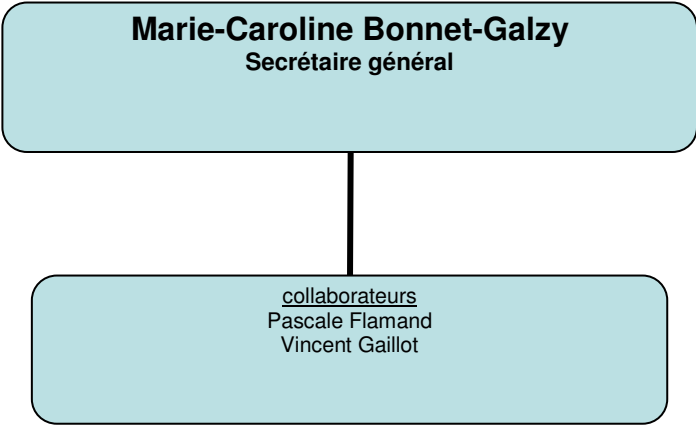

# DIRECTION DE L'ADMINISTRATION GENERALE ET DE LA MODERNISATION DES SERVICES

39-43 quai André Citroën Paris 15<sup>ème</sup>  
ministère du travail, des relations sociales et de la solidarité

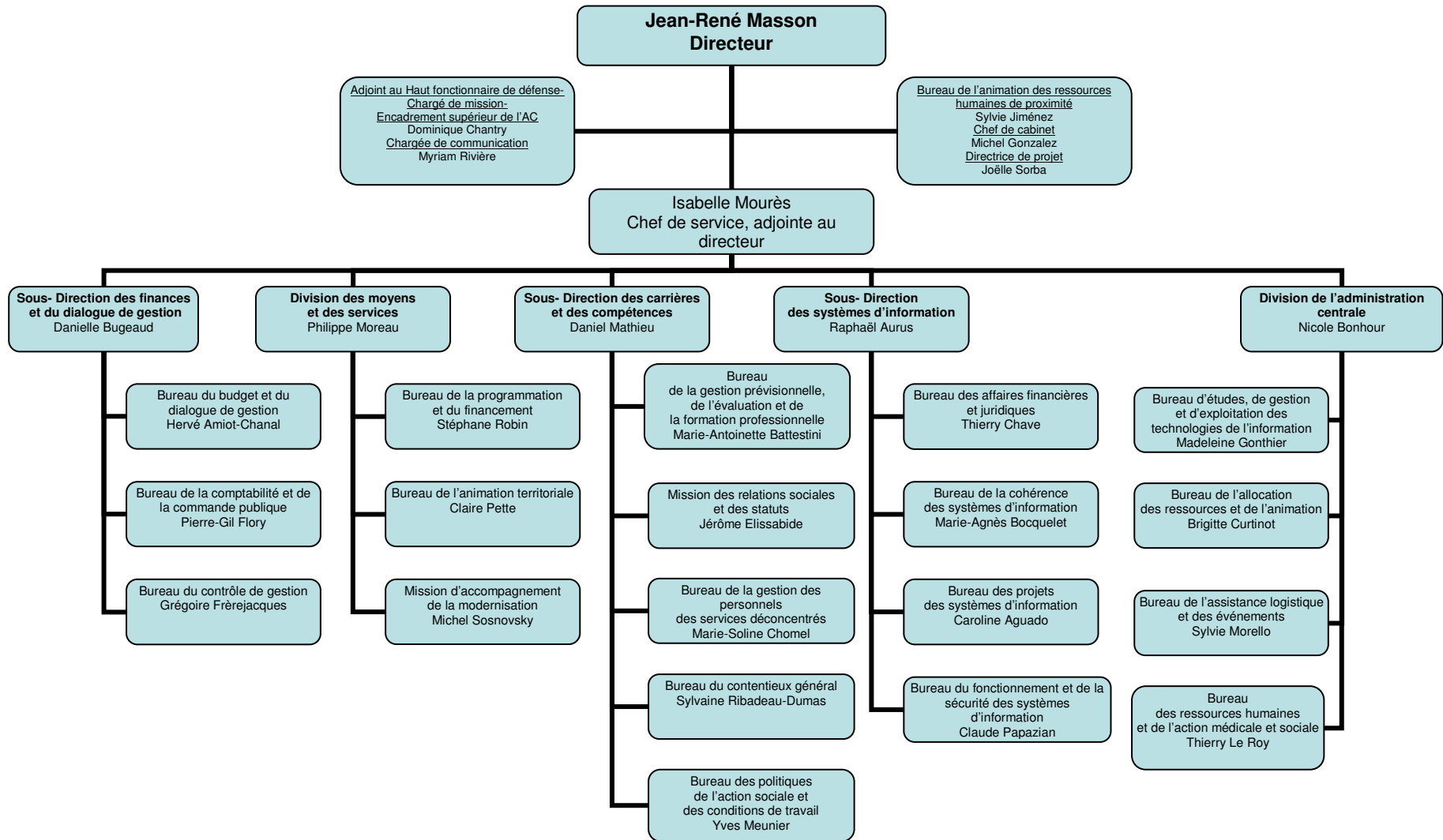

# DIRECTION DE L'ADMINISTRATION GENERALE, DU PERSONNEL ET DU BUDGET (1/2)

11, place des cinq-Martyrs du lycée Buffon Paris 15<sup>ème</sup>

sous l'autorité conjointe du ministre de la santé, de la jeunesse et des sports et du ministre du travail, des relations sociales et de la solidarité

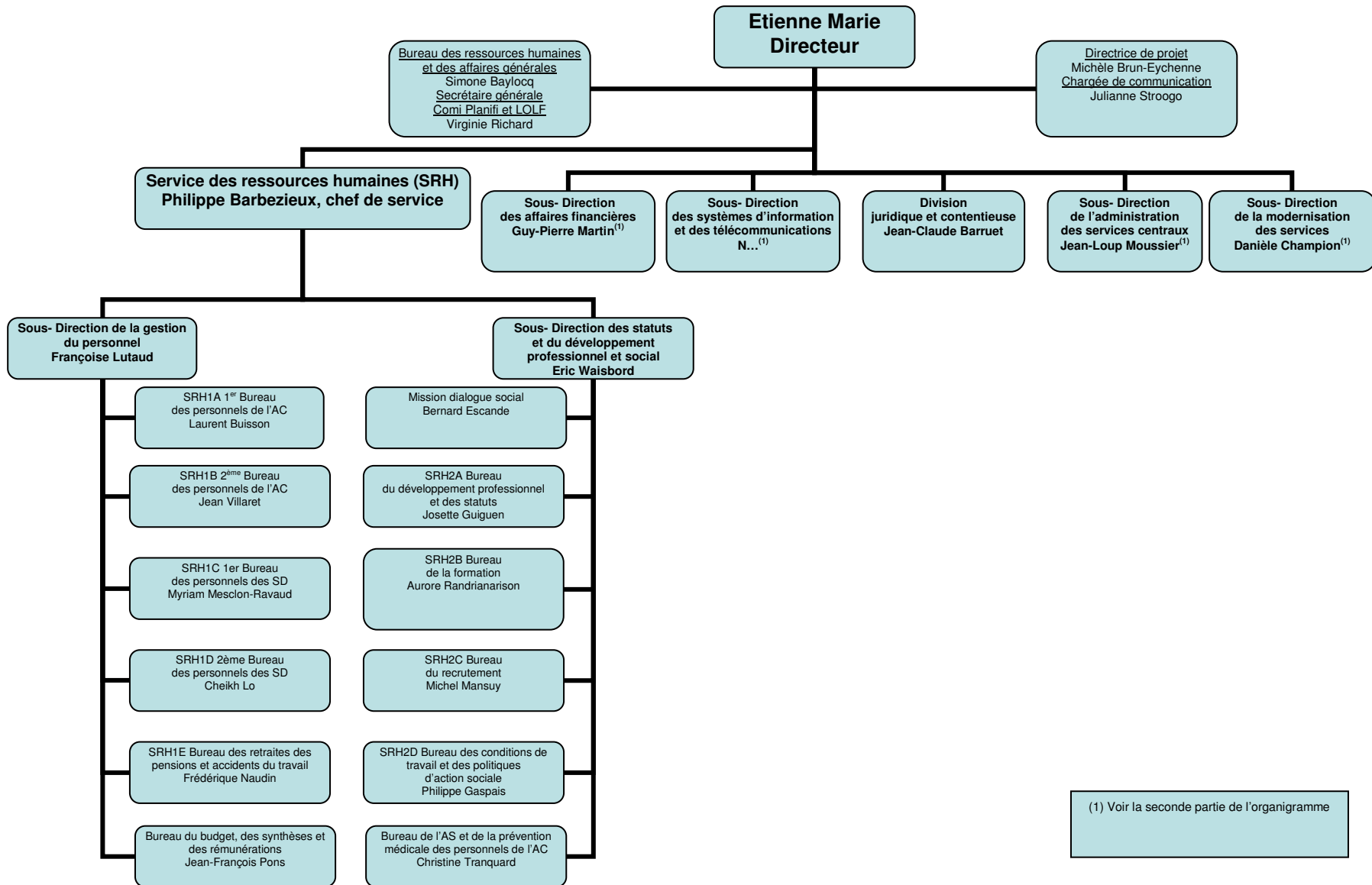

(1) Voir la seconde partie de l'organigramme

# DIRECTION DE L'ADMINISTRATION GENERALE, DU PERSONNEL ET DU BUDGET (2/2)

11, place des cinq-Martyrs du lycée Buffon Paris 15<sup>ème</sup>

sous l'autorité conjointe du ministre de la santé, de la jeunesse et des sports et du ministre du travail, des relations sociales et de la solidarité

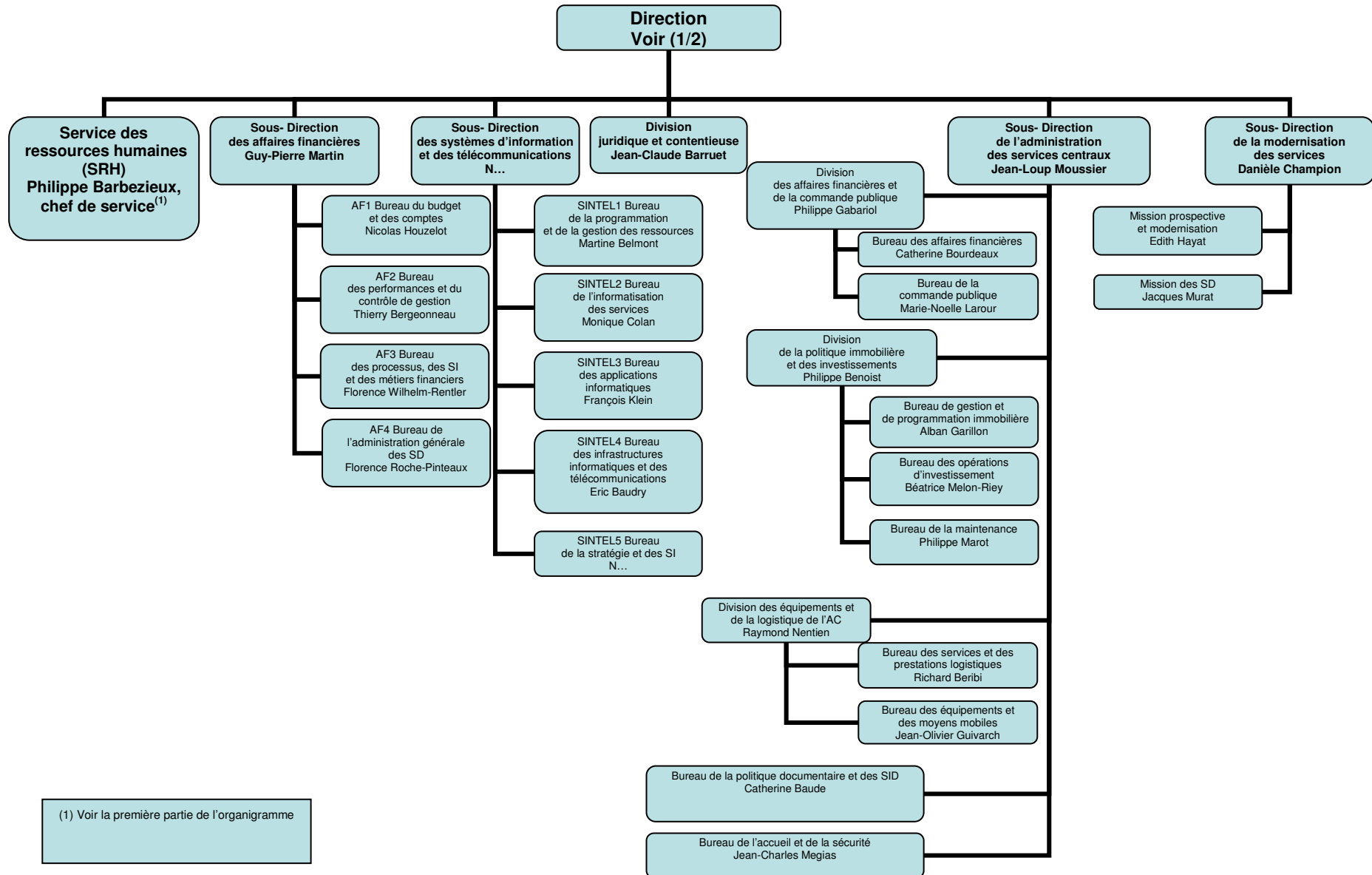

(1) Voir la première partie de l'organigramme

**DIRECTION DE L'ANIMATION DE LA RECHERCHE, DES ETUDES ET DES STATISTIQUES**  
**39-43, quai André Citroën Paris 15<sup>ème</sup>**  
**ministère du travail, des relations sociales et de la solidarité**

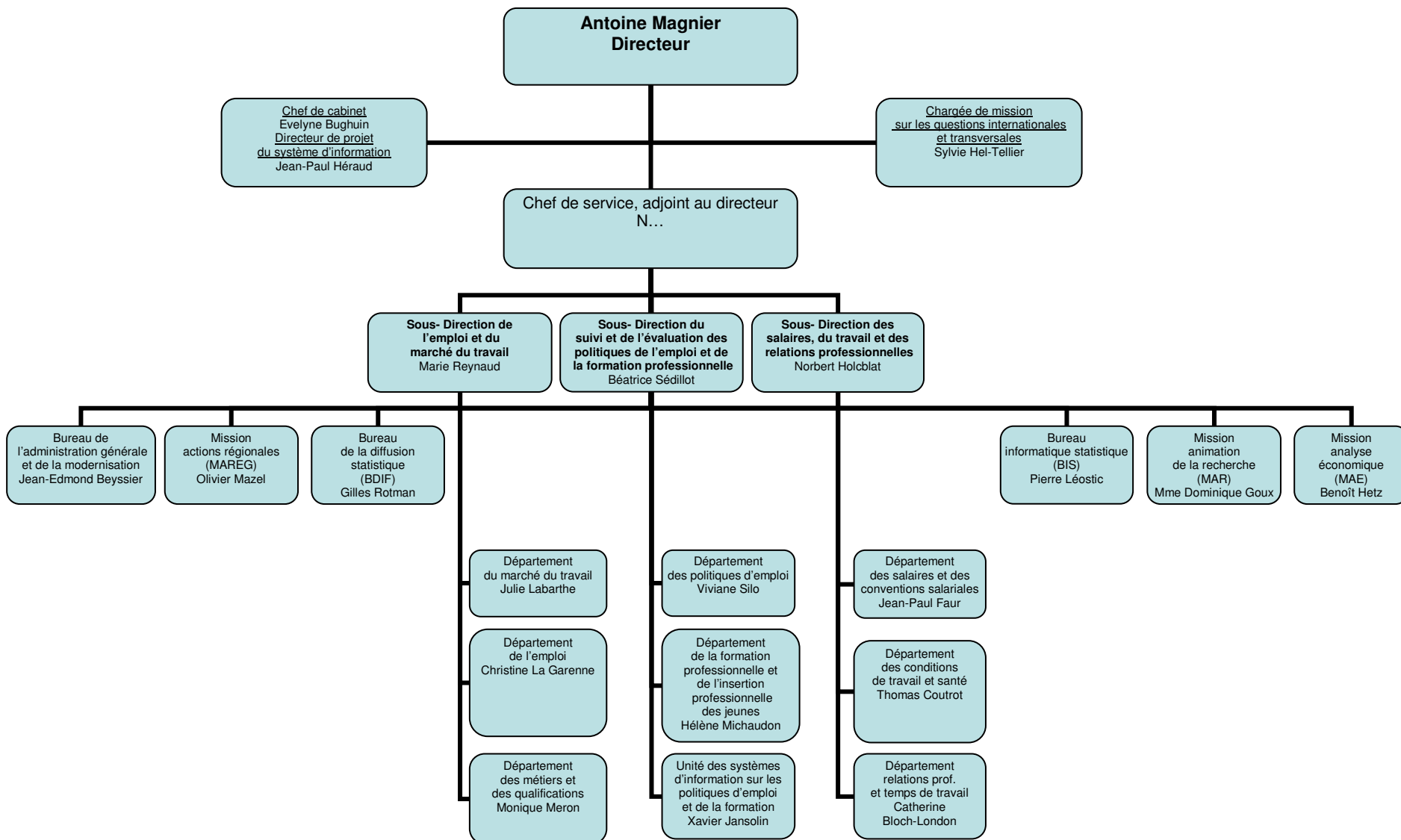

**DIRECTION GENERALE DE L'ACTION SOCIALE**  
11, place des cinq Martyrs du lycée Buffon Paris 15<sup>ème</sup>  
ministère du travail, des relations sociales et de la solidarité

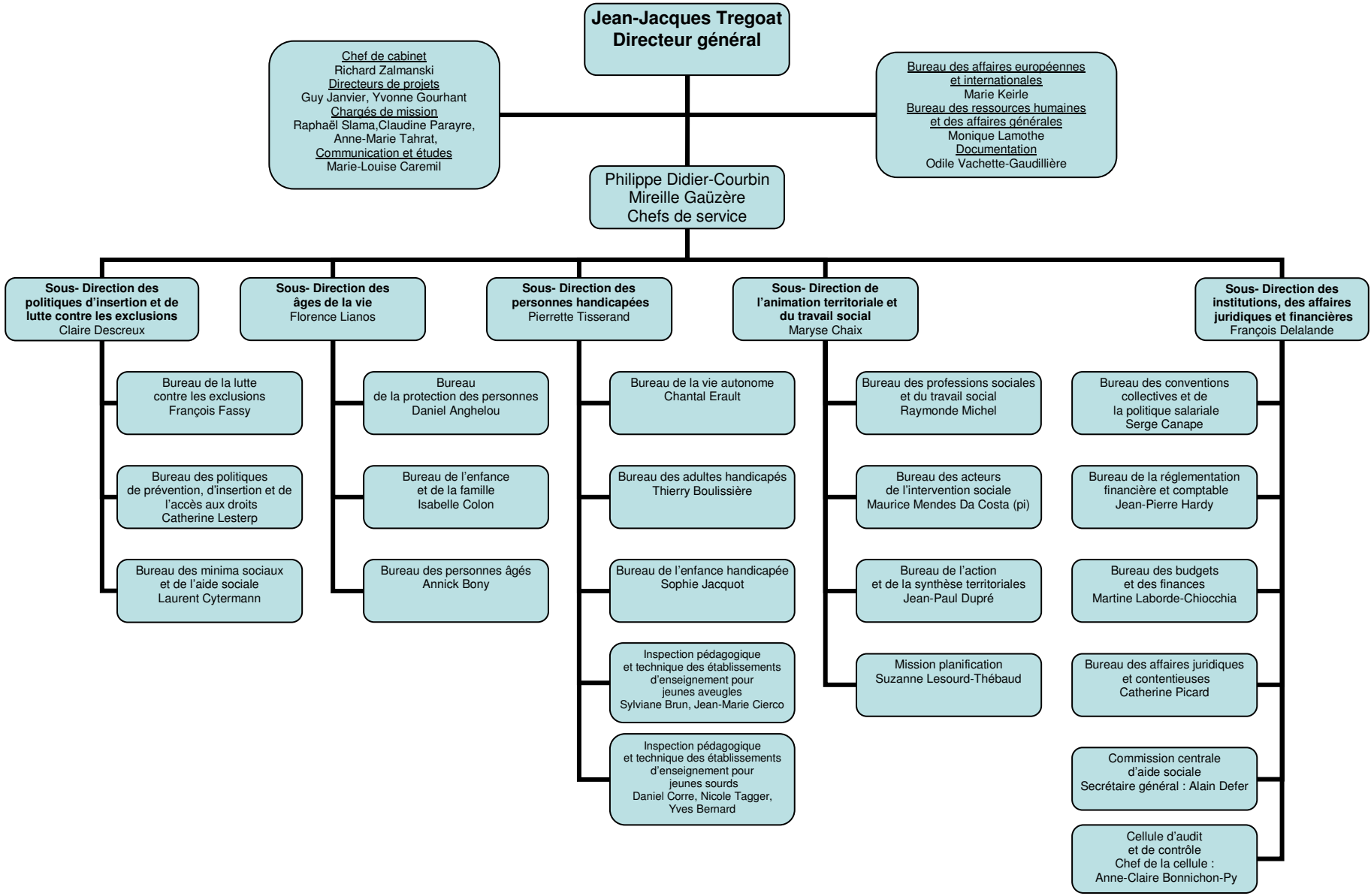

# DIRECTION GENERALE DU TRAVAIL

39-43, quai André Citroën Paris 15<sup>ème</sup>  
ministère du travail, des relations sociales et de la solidarité

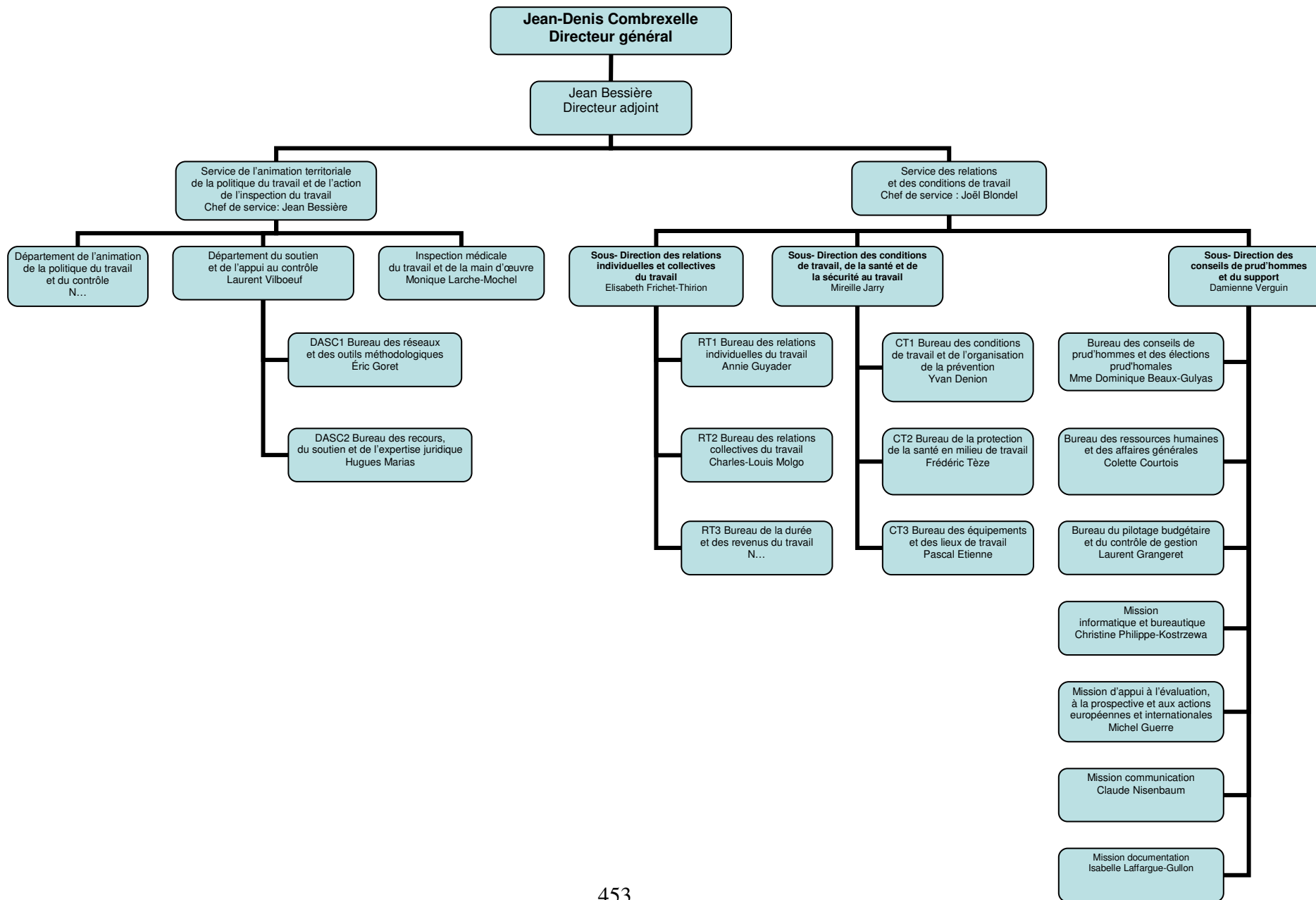

# DELEGATION A L'INFORMATION ET A LA COMMUNICATION

10, place des cinq Martyrs du lycée Buffon Paris 14<sup>ème</sup>

sous l'autorité conjointe du ministre de la santé, de la jeunesse et des sports et du ministre du travail, des relations sociales et de la solidarité

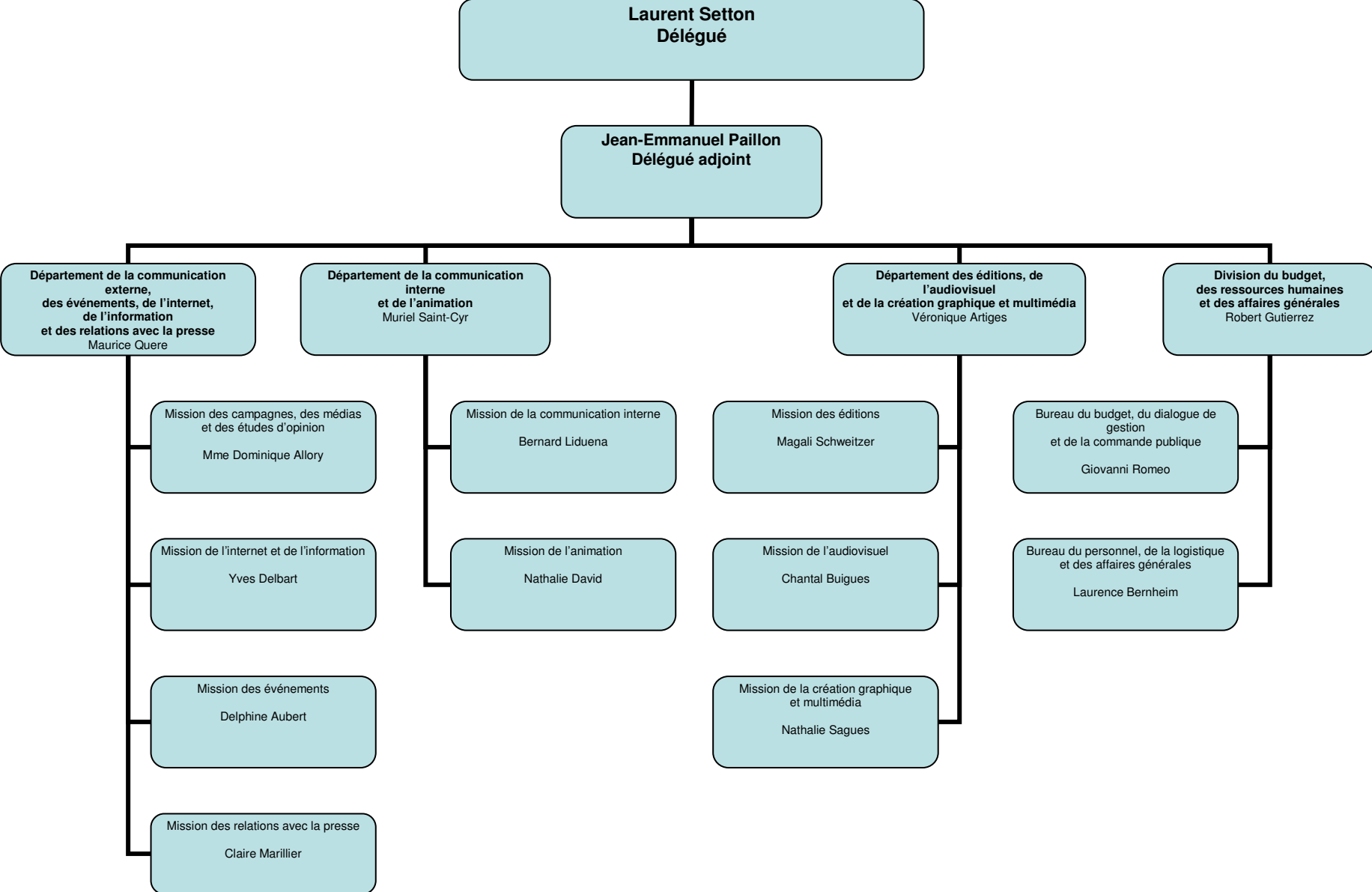



**SERVICE DES DROITS DES FEMMES ET DE L'EGALITE**  
10, place des cinq Martyrs du lycée Buffon Paris 14<sup>ème</sup>  
ministère du travail, des relations sociales et de la solidarité

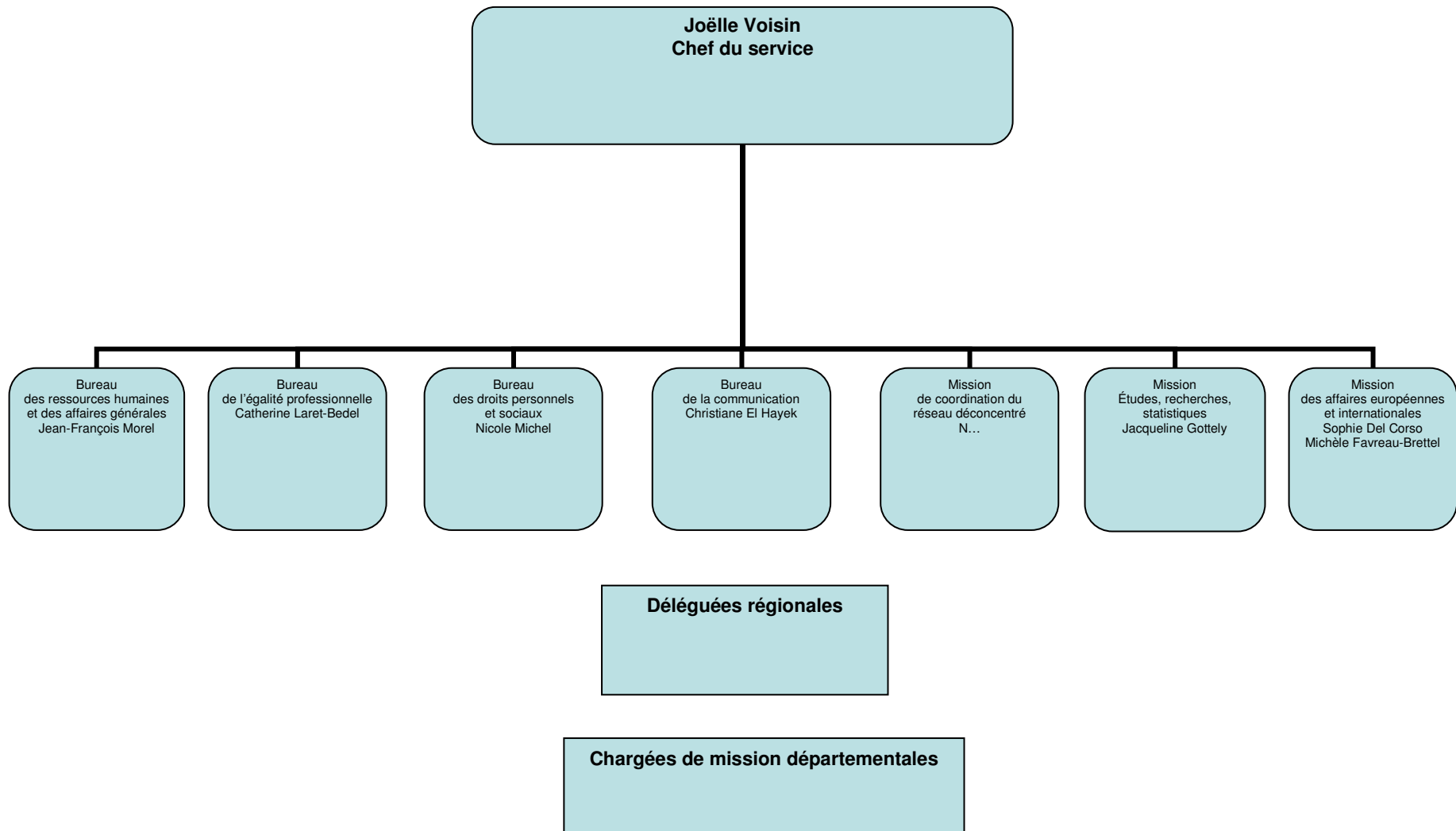

2008

## AUTRES STRUCTURES DE L'ADMINISTRATION CENTRALE DIRECTEMENT RATTACHEES AU MINISTRE OU A SON CABINET

<p>Bureau des cabinets : 127, rue de Grenelle 75007Paris</p> <p>Chef du bureau : Didier Lacotte-Arador</p>	<p>Délégué interministériel à la Famille 10, place des Cinq Martyrs du lycée Buffon 75015 Paris</p> <p>Délégué interministériel : Dominique de Legge</p>	<p>Service de presse et d'information 127, rue de Grenelle 75007 Paris Chef du service : N...</p>
<p>Délégation interministérielle à la lutte contre le travail illégal 39/43 quai André Citroën 75015 Paris</p> <p>Délégué interministériel : Colette Horel</p>	<p>Comité d'histoire des administrations chargées du travail, de l'emploi et de la formation professionnelle 39/43, quai André Citroën 75015 Paris</p> <p>Président: Michel Lucas Secrétaire général : Elie-Jean Vergnes</p>	<p>aux personnes handicapées 14, avenue Duquesne 75007 Paris</p> <p>Délégué interministériel : Patrick Gohet</p>

# SECRETARIAT GENERAL DES MINISTERES CHARGES DES AFFAIRES SOCIALES

14, avenue Duquesne Paris 7<sup>ème</sup>

sous l'autorité conjointe du ministre du travail, des relations sociales, de la famille et de la solidarité  
et du ministre de la santé, de la jeunesse, des sports et de la vie associative

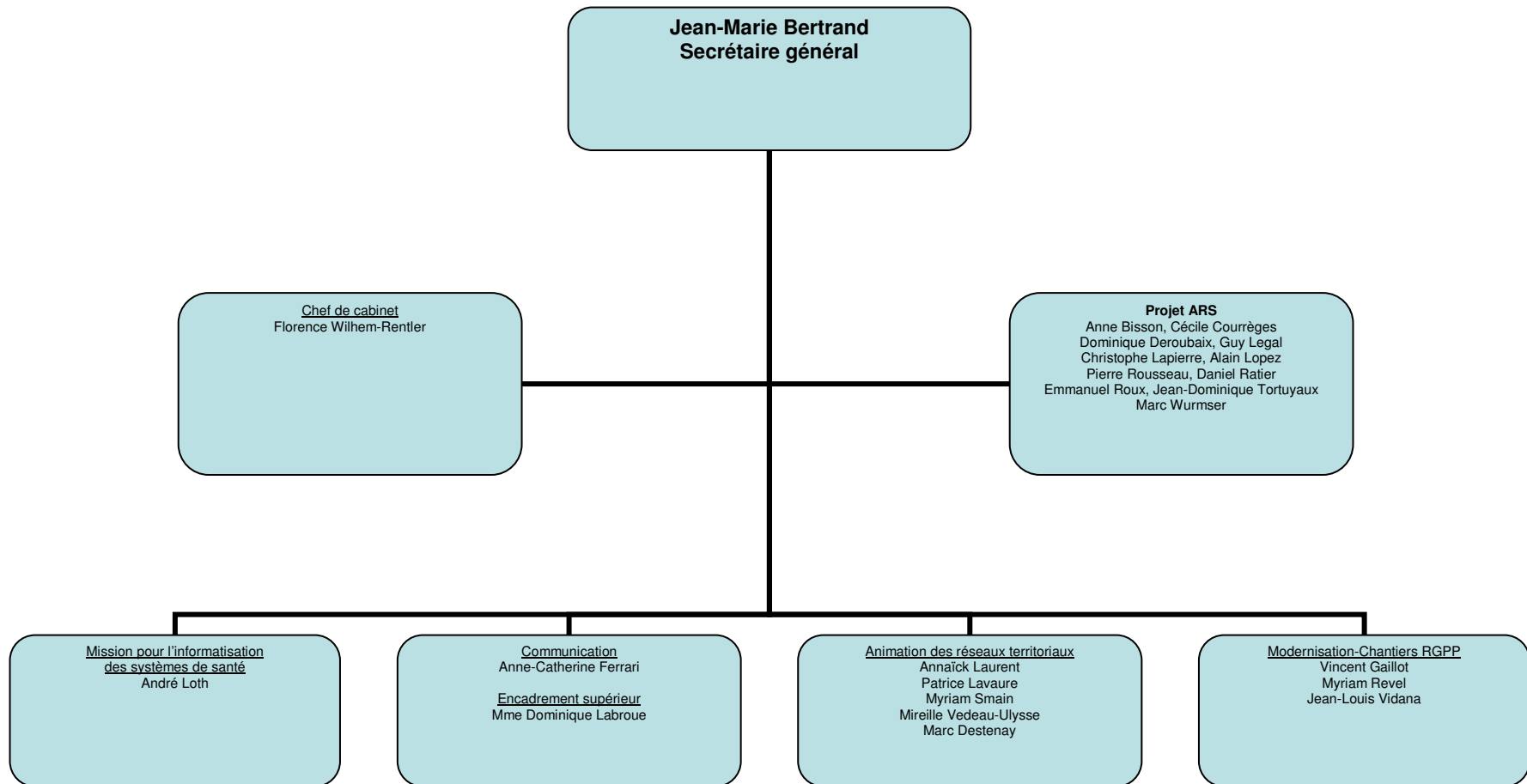

# DIRECTION DE L'ADMINISTRATION GENERALE ET DE LA MODERNISATION DES SERVICES

39-43 quai André Citroën Paris 15<sup>ème</sup>  
ministère du travail, des relations sociales, de la famille et de la solidarité

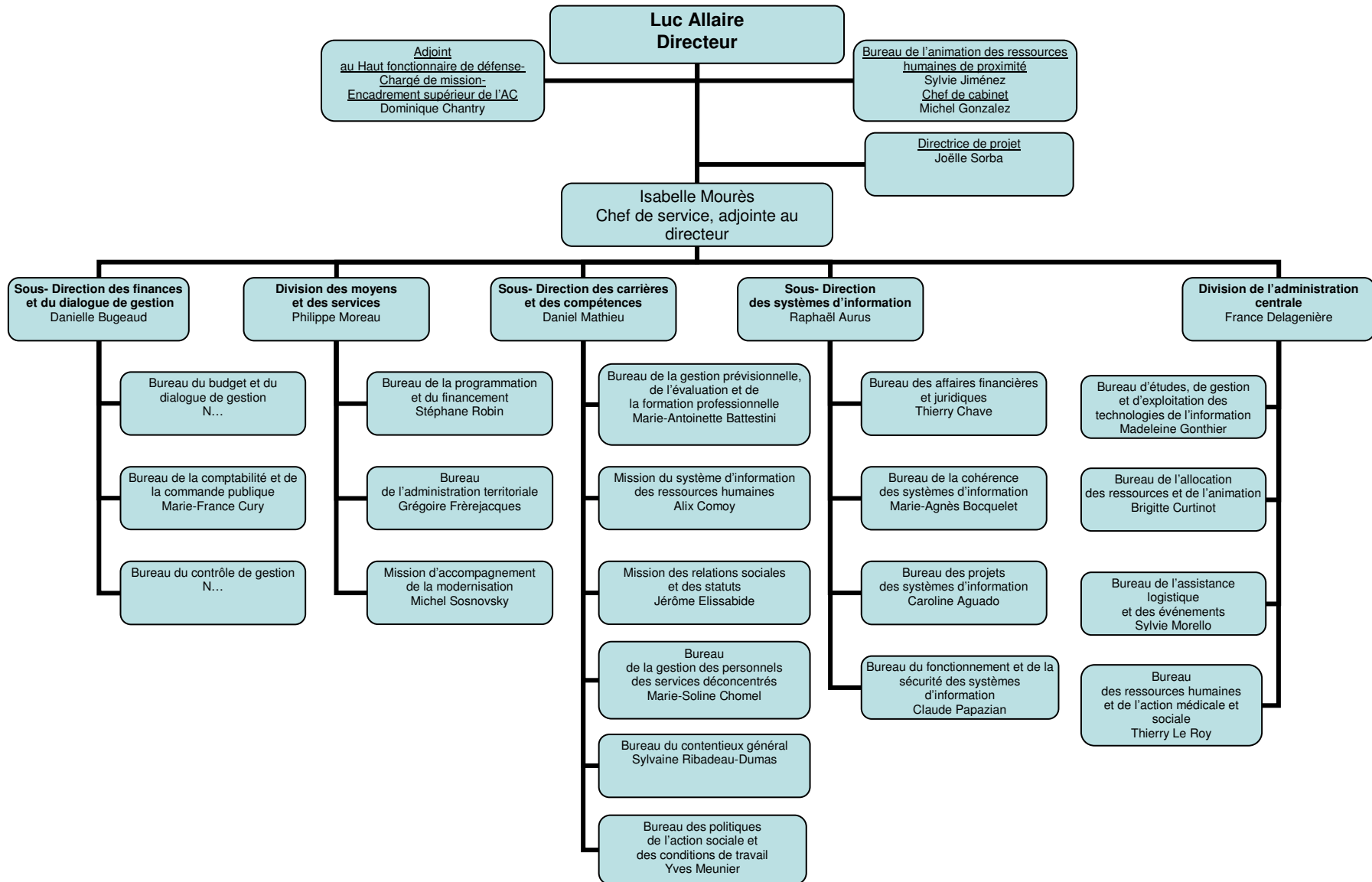

# DIRECTION DE L'ADMINISTRATION GENERALE, DU PERSONNEL ET DU BUDGET (1/2)

18, place des cinq-Martyrs du lycée Buffon Paris 14<sup>ème</sup>  
 sous l'autorité conjointe du ministre de la santé, de la jeunesse, des sports et de la vie associative  
 et du ministre du travail, des relations sociales, de la famille et de la solidarité

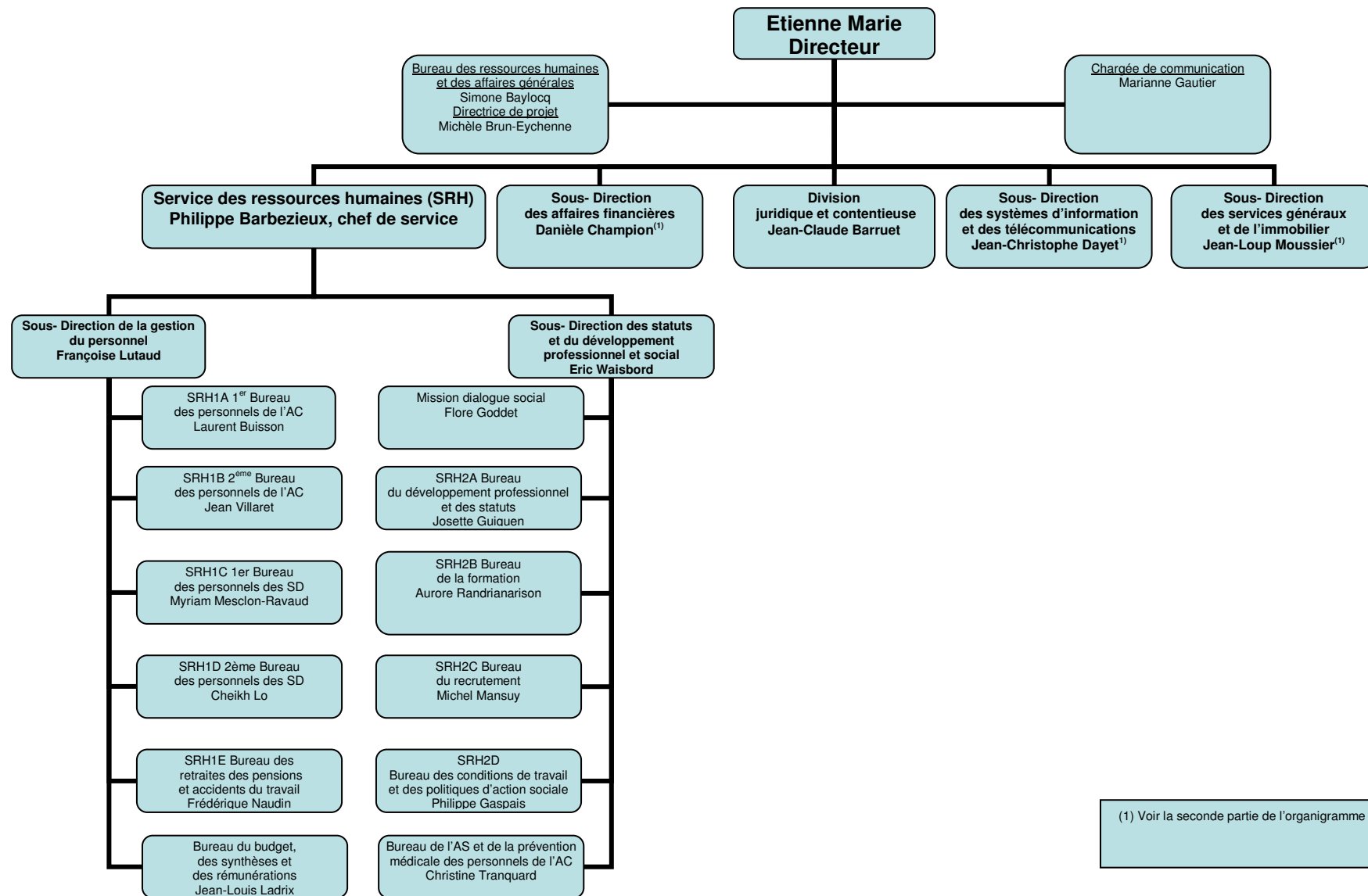

# DIRECTION DE L'ADMINISTRATION GENERALE, DU PERSONNEL ET DU BUDGET (2/2)

18, place des cinq-Martyrs du lycée Buffon Paris 14<sup>ème</sup>  
 sous l'autorité conjointe du ministre de la santé, de la jeunesse, des sports et de la vie associative  
 et du ministre du travail, des relations sociales, de la famille et de la solidarité

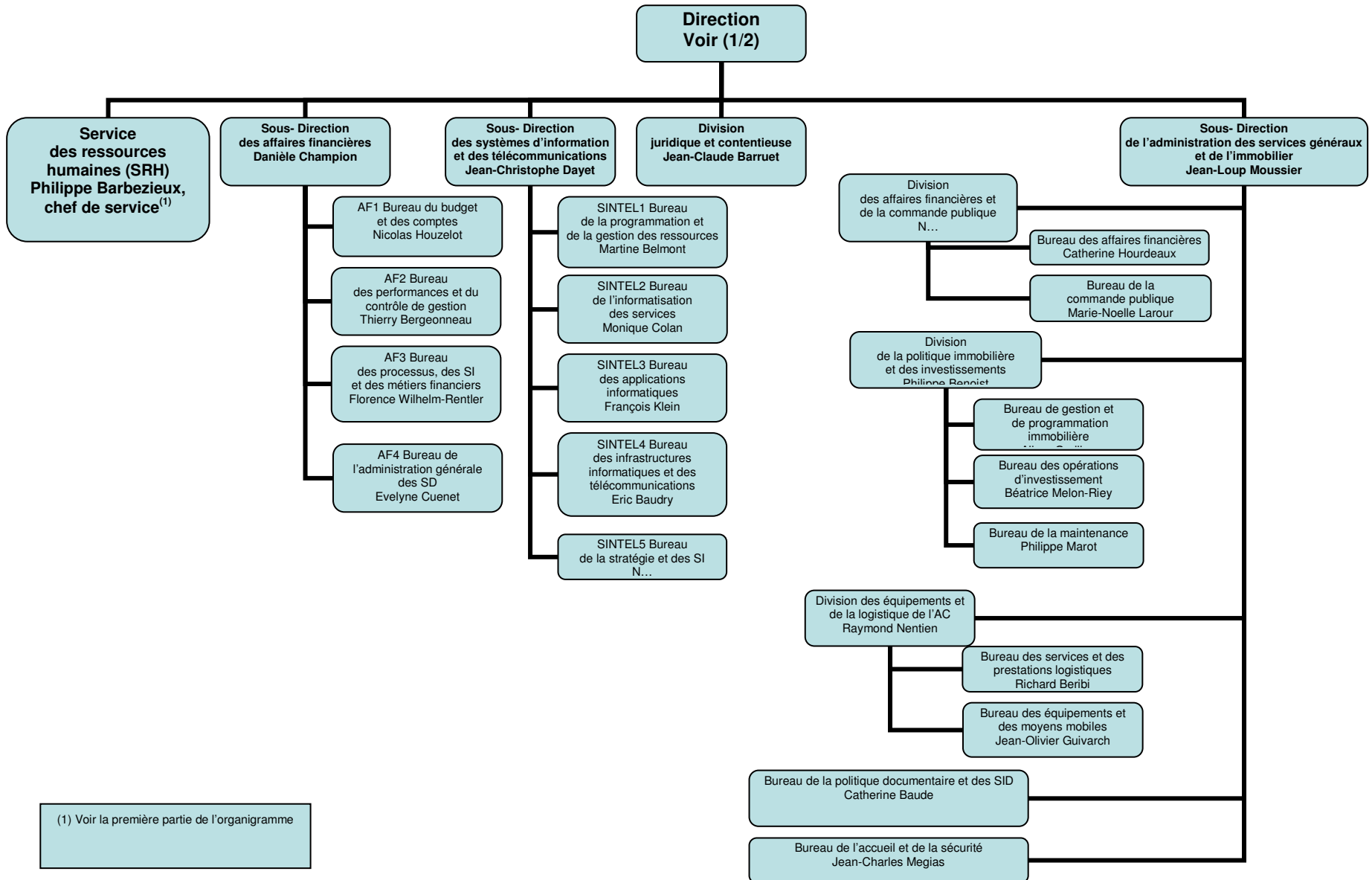

(1) Voir la première partie de l'organigramme

**DELEGATION AUX AFFAIRES EUROPEENNES ET INTERNATIONALES**14 avenue Duquesne Paris 7<sup>ème</sup>

sous l'autorité conjointe du ministre de la santé, de la jeunesse, des sports et de la vie associative et du ministre du travail, des relations sociales, de la famille et de la solidarité

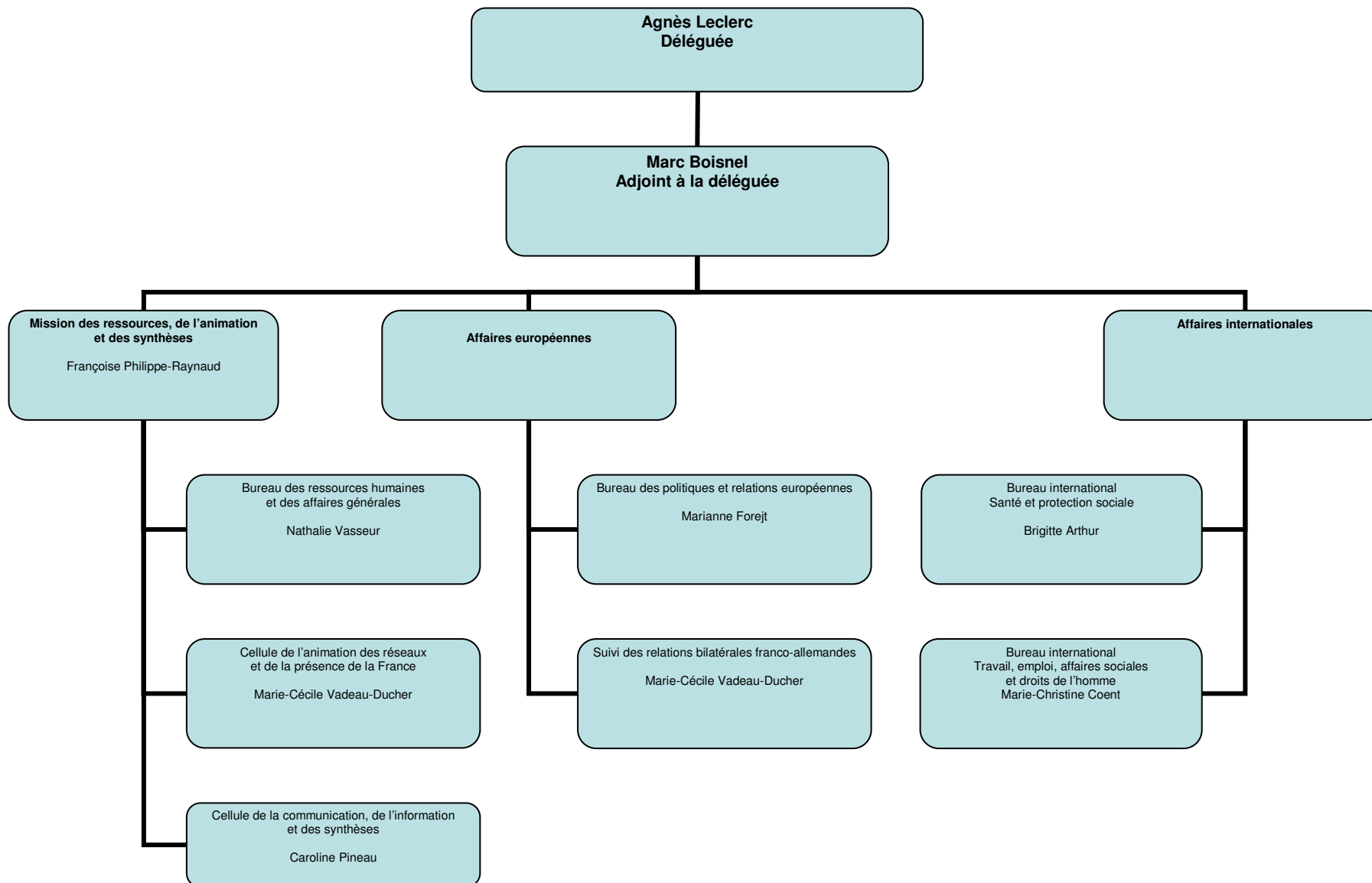

# DIRECTION DE L'ANIMATION DE LA RECHERCHE, DES ETUDES ET DES STATISTIQUES

39-43 quai André Citroën Paris 15<sup>ème</sup>  
ministère du travail, des relations sociales, de la famille et de la solidarité

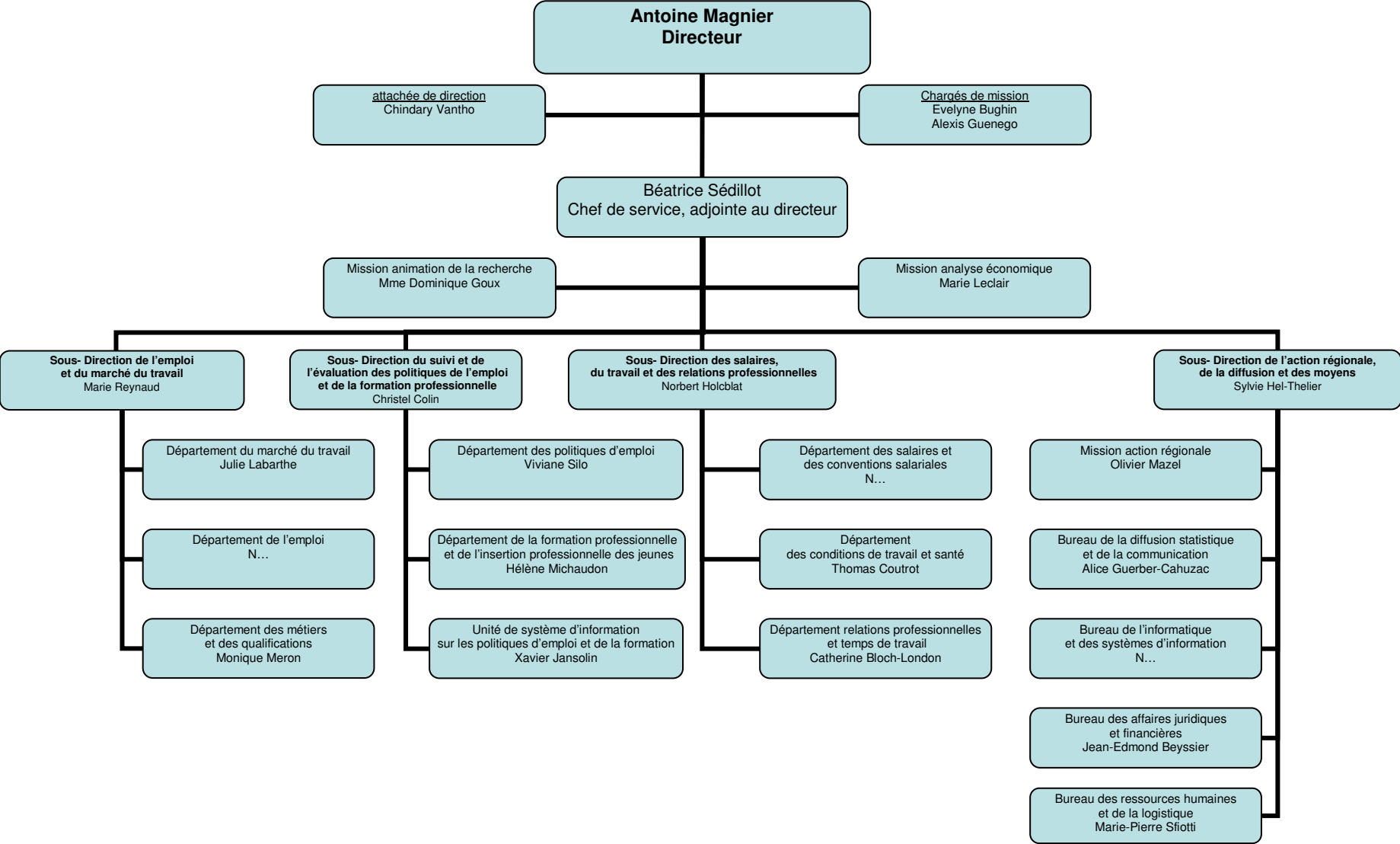



# DIRECTION GENERALE DE L'ACTION SOCIALE

## 11, place des cinq Martyrs du lycée Buffon Paris 15<sup>ème</sup>

sous l'autorité conjointe du ministre de la santé, de la jeunesse, des sports et de la vie associative  
et du ministre du travail, des relations sociales, de la famille et de la solidarité

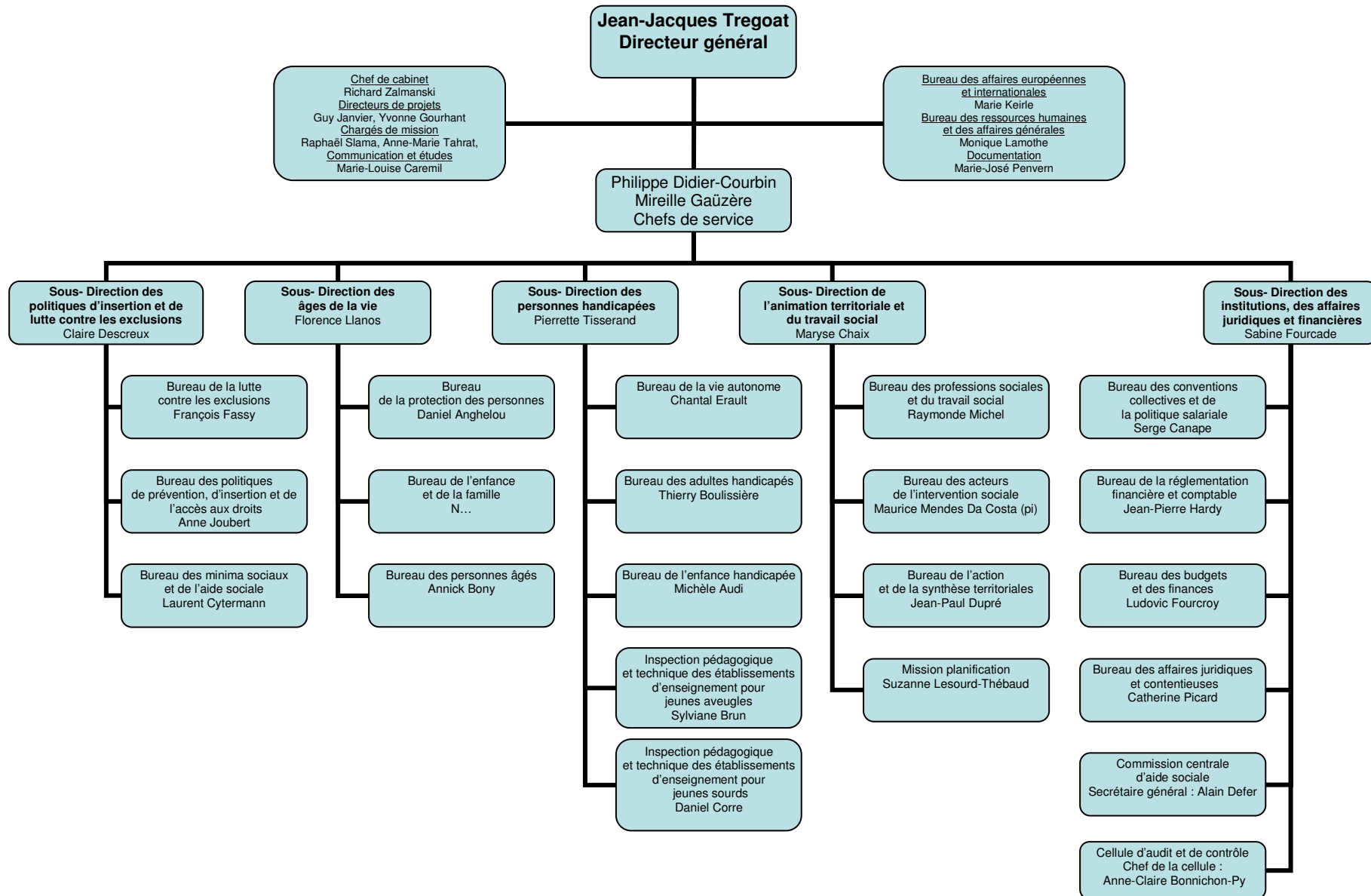

**DIRECTION GENERALE DU TRAVAIL**  
**39-43, quai André Citroën Paris 15<sup>ème</sup>**  
 ministère du travail, des relations sociales, de la famille et de la solidarité

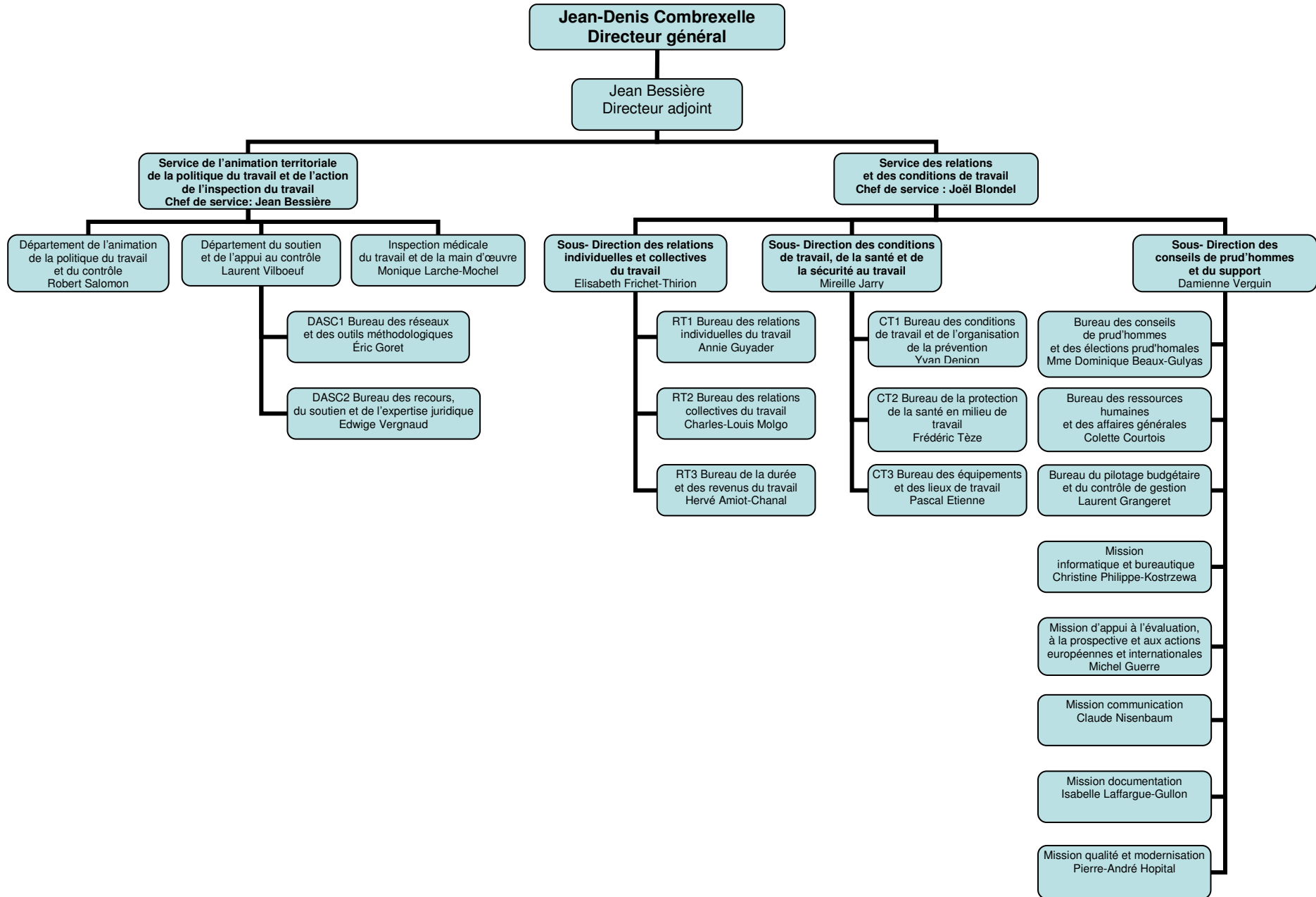

# DELEGATION A L'INFORMATION ET A LA COMMUNICATION

10, place des cinq Martyrs du lycée Buffon Paris 14<sup>ème</sup>

sous l'autorité conjointe du ministre de la santé, de la jeunesse, des sports et de la vie associative  
et du ministre du travail, des relations sociales, de la famille et de la solidarité

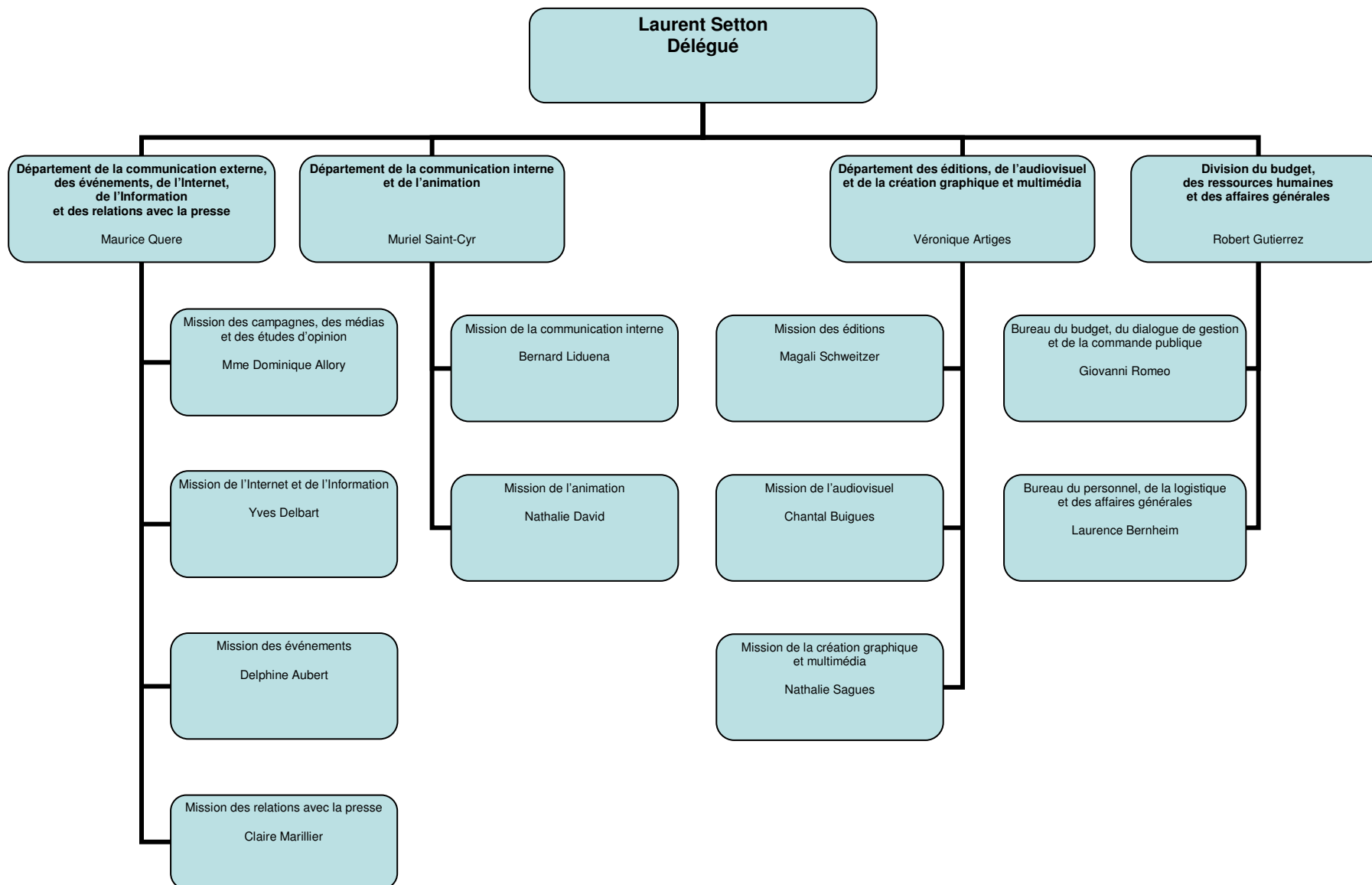

**SERVICE DES DROITS DES FEMMES ET DE L'EGALITE**  
**10, place des cinq Martyrs du lycée Buffon Paris 14<sup>ème</sup>**  
ministère du travail, des relations sociales, de la famille et de la solidarité

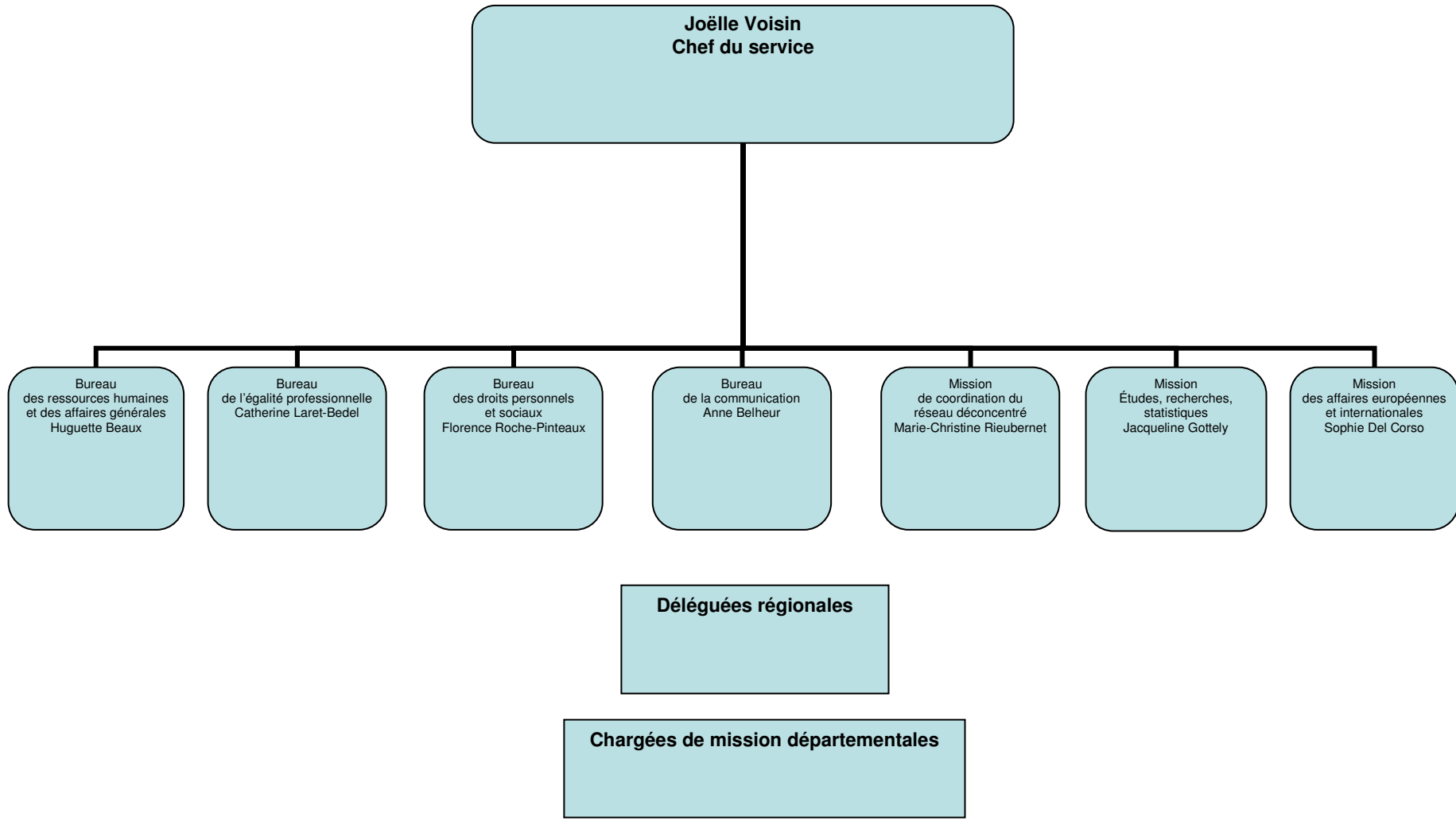

**AUTRES STRUCTURES DE L'ADMINISTRATION CENTRALE DIRECTEMENT  
RATTACHEES AU MINISTRE OU A SON CABINET**

<p align="center">Bureau des cabinets : 127, rue de Grenelle 75007Paris</p> <p align="center">Chef du bureau : Didier Lacotte-Arador</p>	<p align="center">Délégué interministériel à la famille 10, place des Cinq Martyrs du lycée Buffon 75015 Paris</p> <p align="center">Délégué interministériel : N...</p>	<p align="center">Service de presse et d'information 127, rue de Grenelle 75007 Paris Florence Depret - Gwladys Hure</p>
<p align="center">Délégation interministérielle à la lutte contre le travail illégal 39/43 quai André Citroën 75015 Paris</p> <p align="center">Délégué interministériel : Colette Horel</p>		<p align="center">Comité d'histoire des administrations chargées du travail, de l'emploi et de la formation professionnelle 39/43, quai André Citroën 75015 Paris</p> <p align="center">Président: Michel Lucas Secrétaire général : Elie-Jean Vergnes</p>

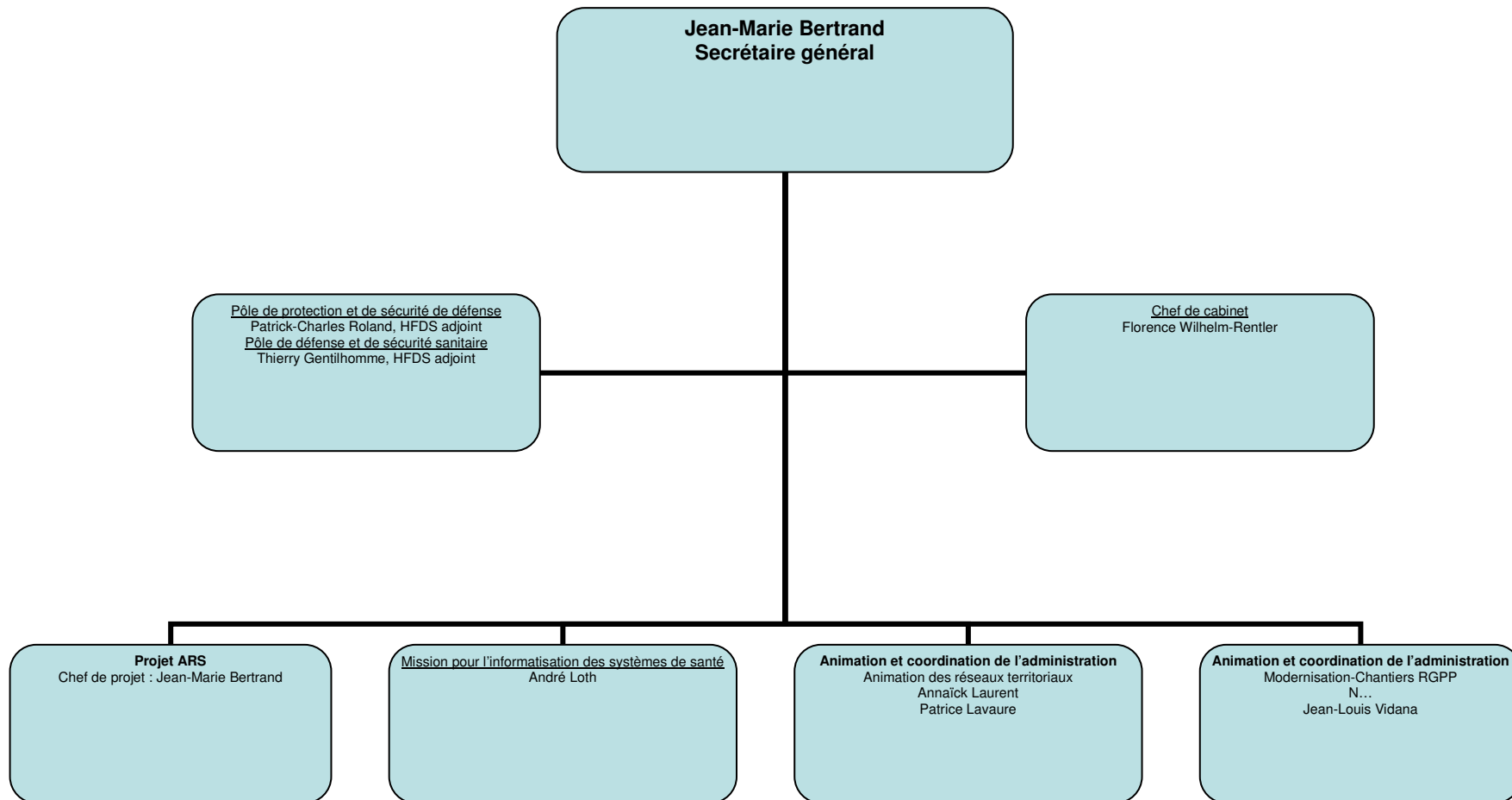

**SECRETARIAT GENERAL DES MINISTERES CHARGES DES AFFAIRES SOCIALES****14, avenue Duquesne Paris 7<sup>ème</sup>**sous l'autorité conjointe du ministre du travail, des relations sociales, de la famille, de la solidarité  
et de la ville et du ministre de la santé et des sports

# DIRECTION DE L'ADMINISTRATION GENERALE ET DE LA MODERNISATION DES SERVICES

39-43 quai André Citroën Paris 15<sup>ème</sup>

ministère du travail, des relations sociales, de la famille, de la solidarité et de la ville

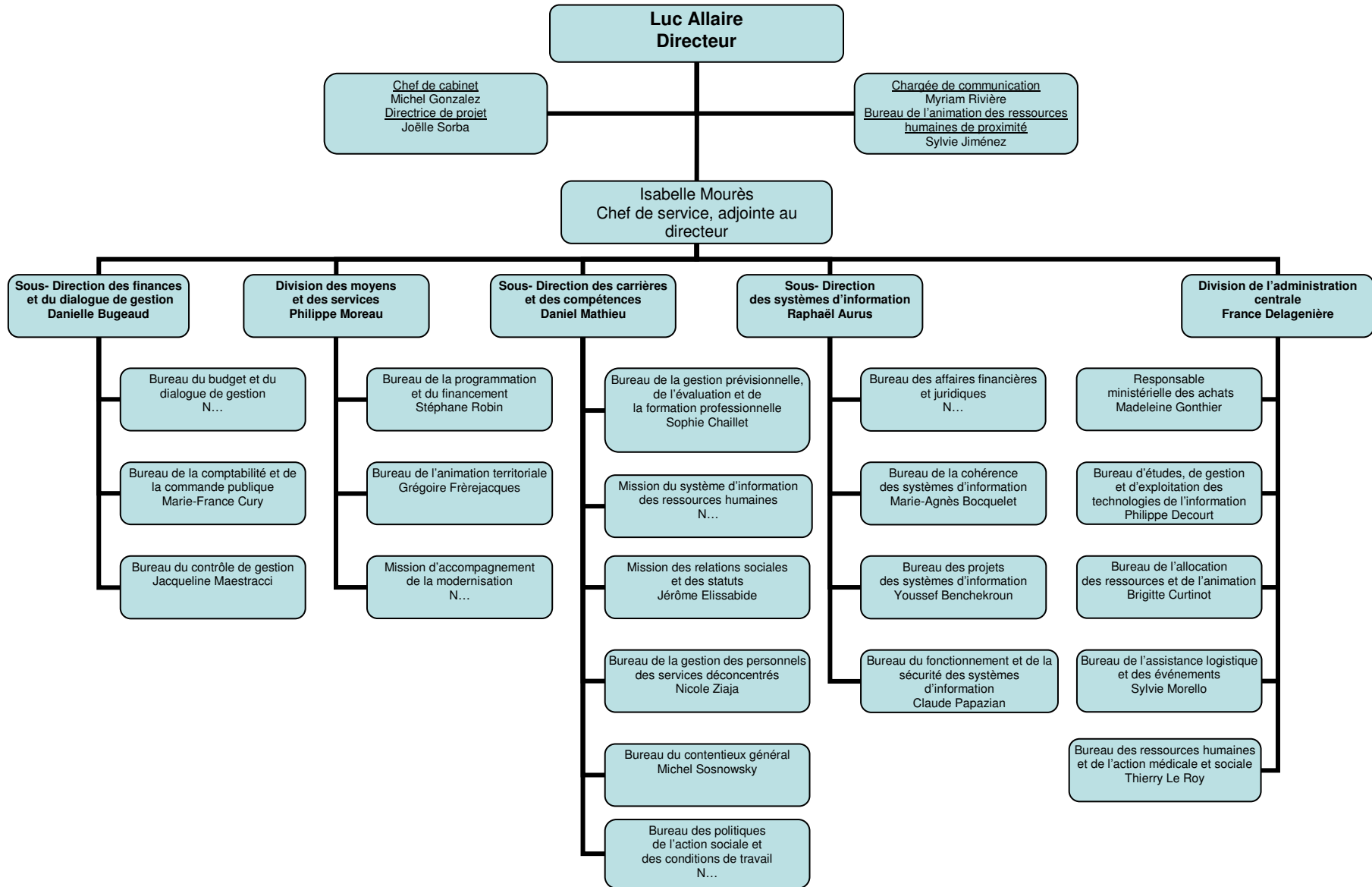



# DIRECTION DES RESSOURCES HUMAINES

18, place des cinq Martyrs du lycée Buffon Paris 14<sup>ème</sup>  
sous l'autorité conjointe du ministre de la santé et des sports et du ministre du travail, des relations sociales,  
de la famille, de la solidarité et de la ville et du haut commissaire à la jeunesse

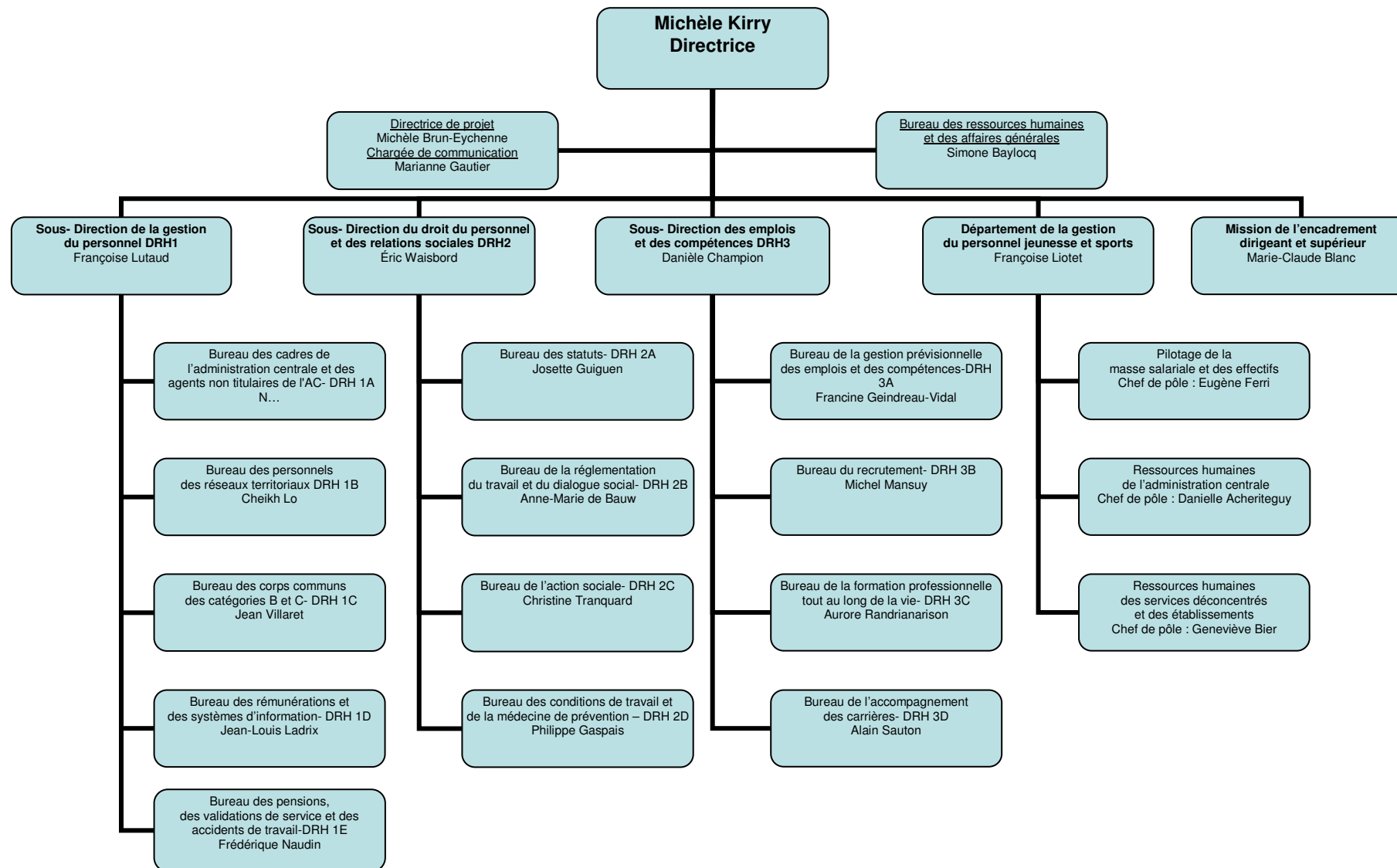

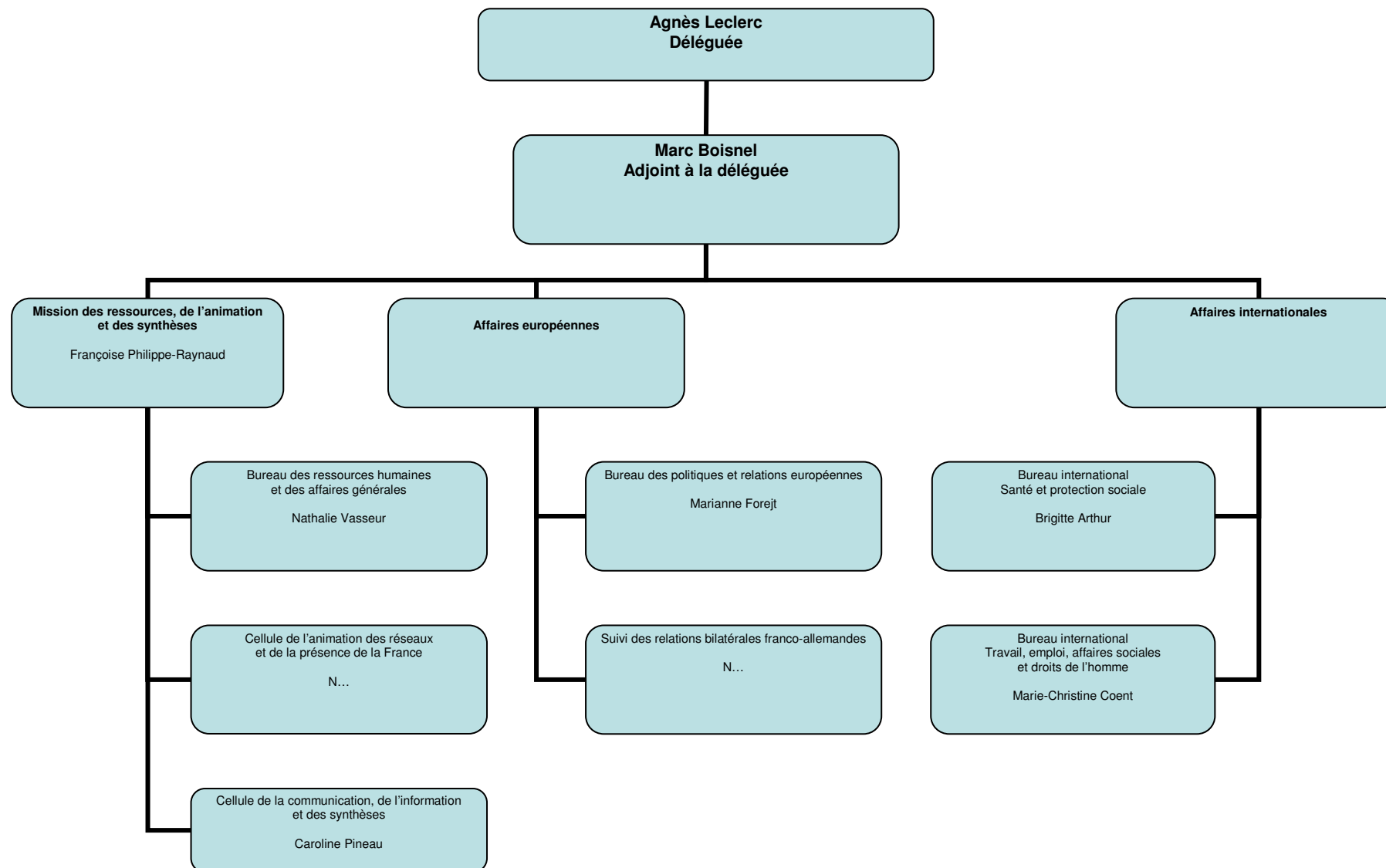
**DELEGATION AUX AFFAIRES EUROPEENNES ET INTERNATIONALES**14, avenue Duquesne Paris 7<sup>ème</sup>sous l'autorité conjointe du ministre du travail, des relations sociales, de la famille, de la solidarité et de la ville  
et du ministre de la santé et des sports

# DIRECTION DE L'ANIMATION DE LA RECHERCHE, DES ETUDES ET DES STATISTIQUES

39-43, quai André Citroën Paris 15<sup>ème</sup>

ministère du travail, des relations sociales, de la famille, de la solidarité et de la ville

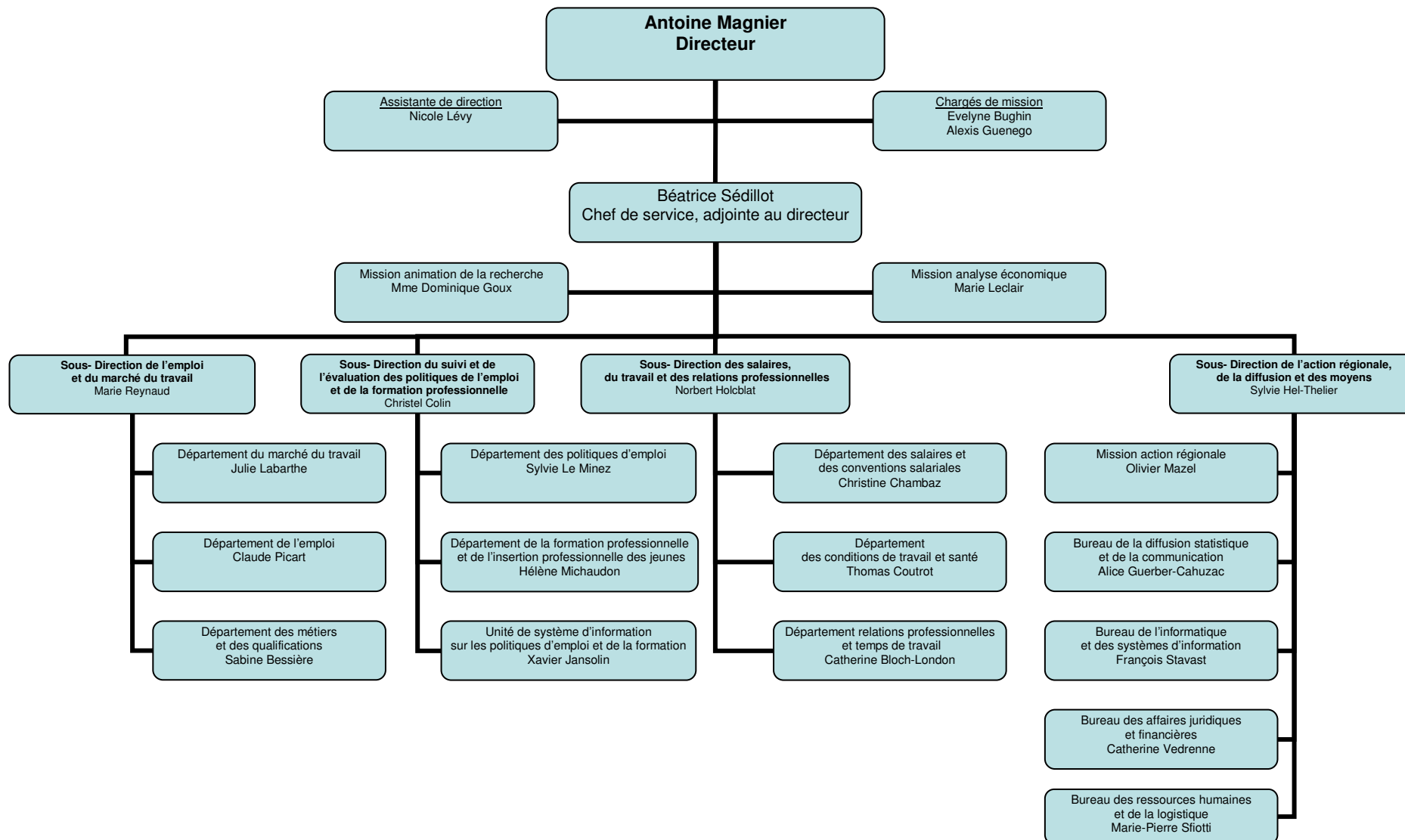

# DIRECTION GENERALE DE L'ACTION SOCIALE

11, place des cinq Martyrs du lycée Buffon Paris 15<sup>ème</sup>

sous l'autorité conjointe du ministre du travail, des relations sociales, de la famille, de la solidarité et de la ville et du ministre de la santé et des sports

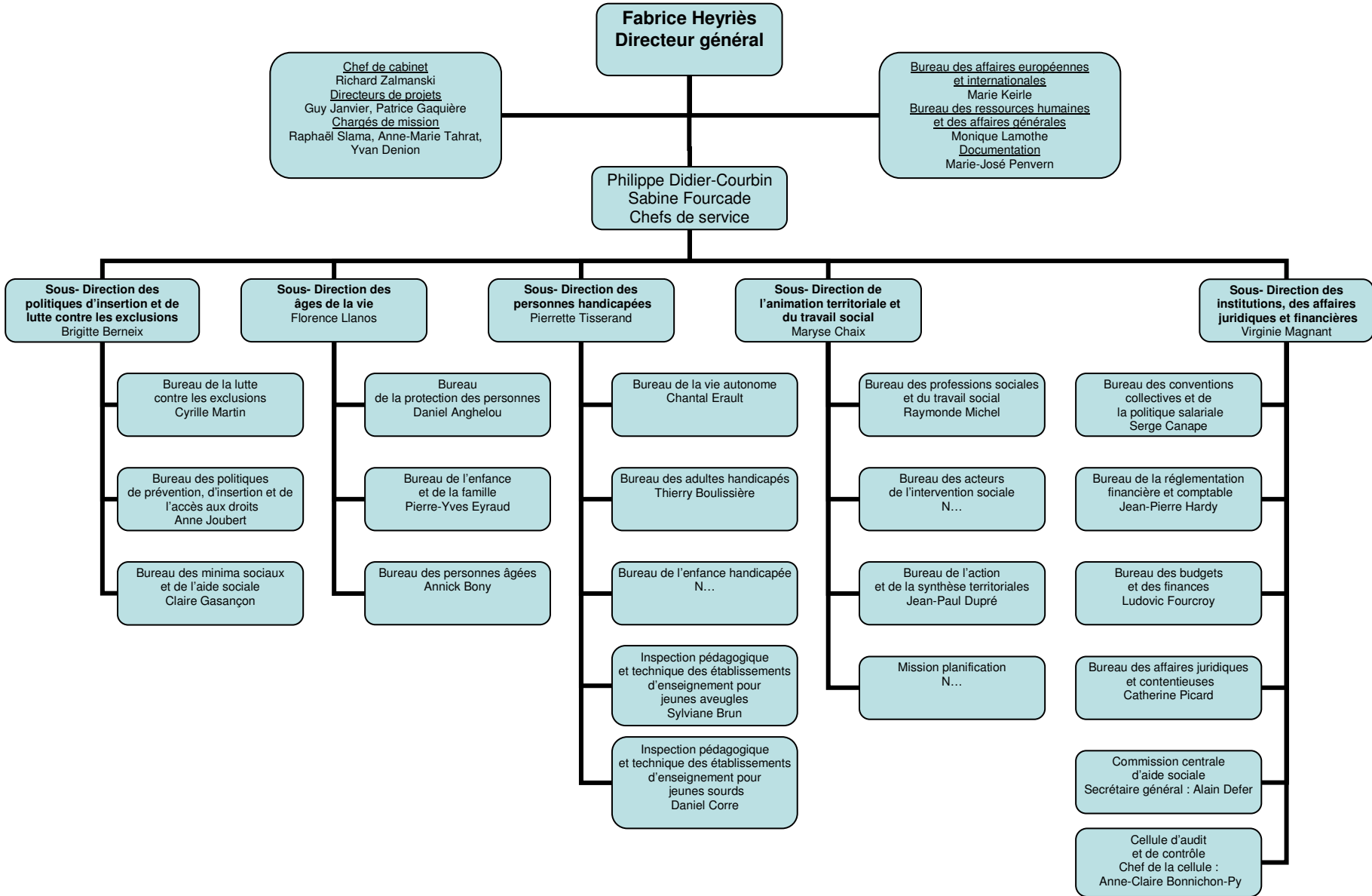

**DIRECTION GENERALE DU TRAVAIL**  
**39-43, quai André Citroën Paris 15<sup>ème</sup>**  
 ministère du travail, des relations sociales, de la famille, de la solidarité et de la ville

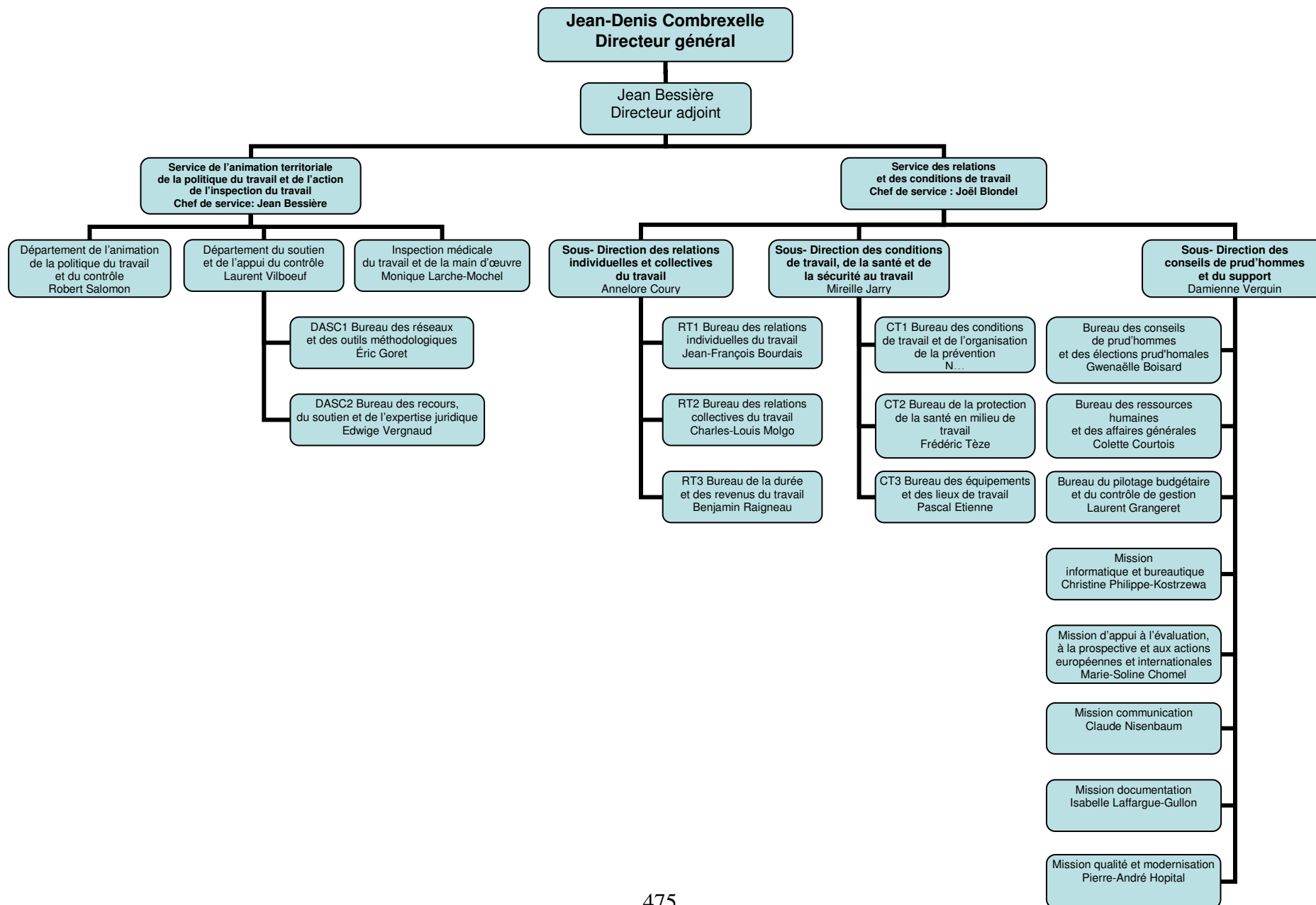

# DELEGATION A L'INFORMATION ET A LA COMMUNICATION

10, place des cinq Martyrs du lycée Buffon Paris 14<sup>ème</sup>  
 sous l'autorité conjointe du ministre du travail, des relations sociales, de la famille, de la solidarité  
 et de la ville et du ministre de la santé et des sports

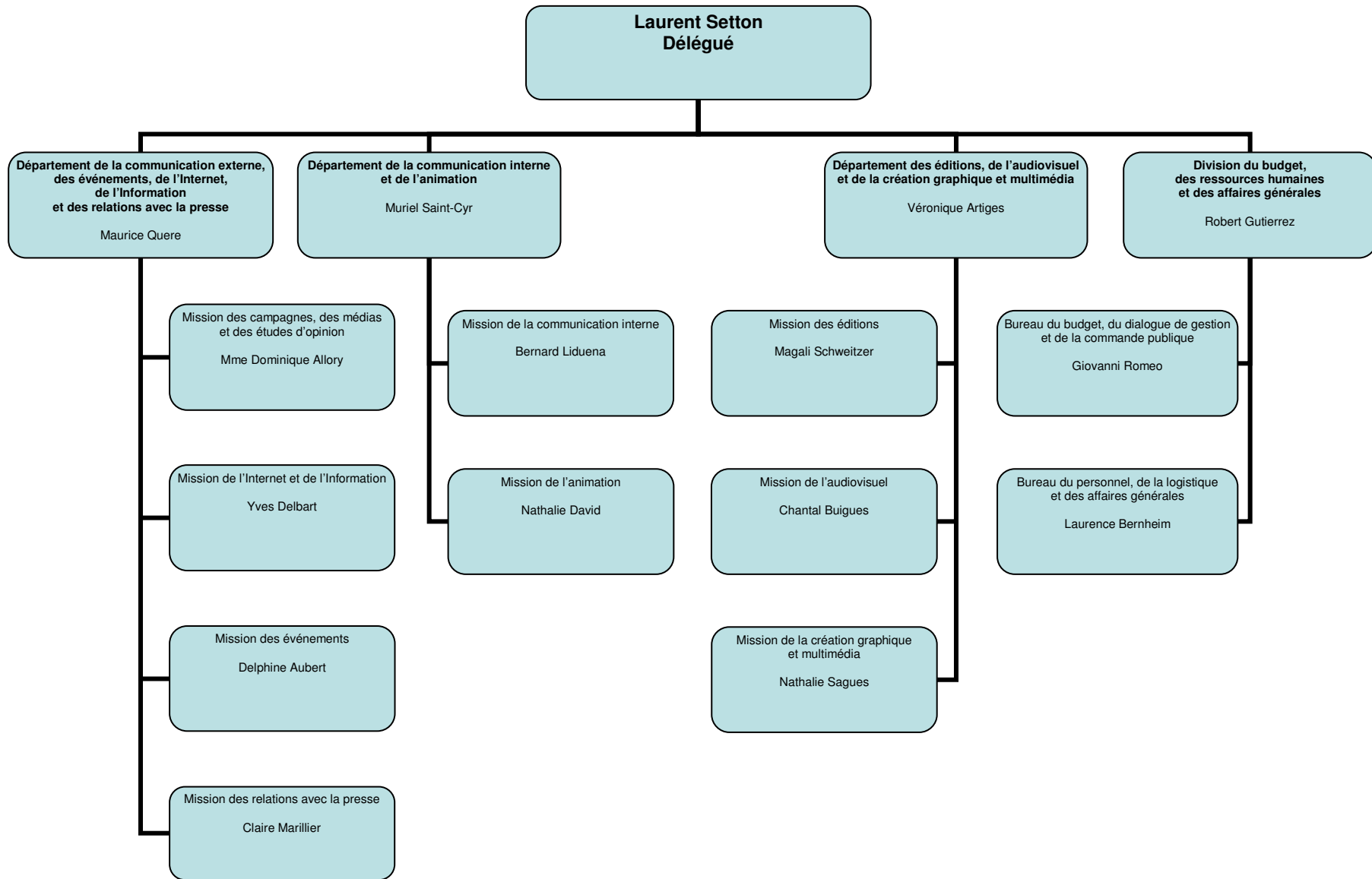

**SERVICE DES DROITS DES FEMMES ET DE L'EGALITE**  
**10, place des cinq Martyrs du lycée Buffon Paris 14<sup>ème</sup>**  
ministère du travail, des relations sociales, de la famille, de la solidarité et de la ville

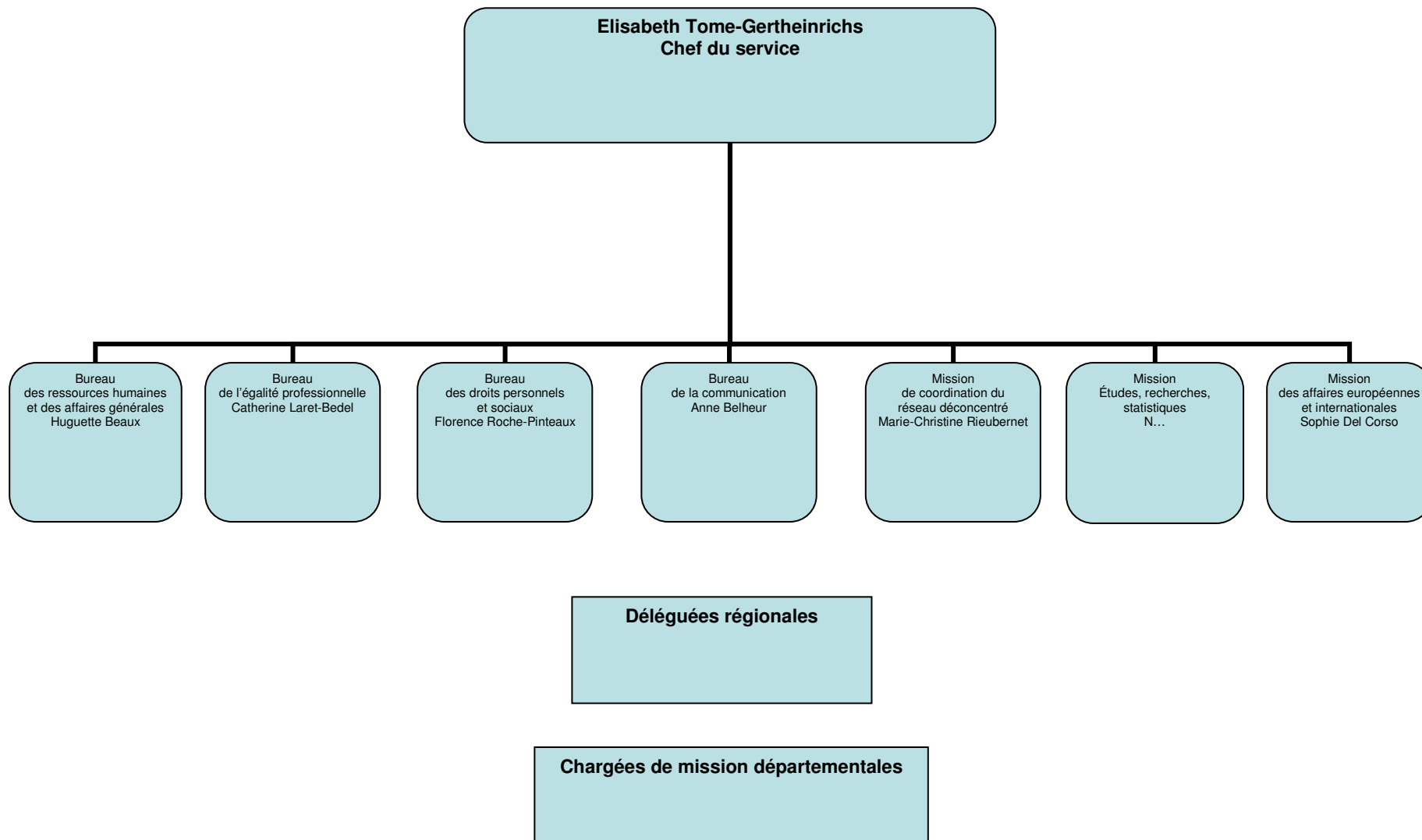

2010

## AUTRES STRUCTURES DE L'ADMINISTRATION CENTRALE DIRECTEMENT RATTACHEES AU MINISTRE OU A SON CABINET

<p>Bureau des cabinets : 127, rue de Grenelle 75007Paris</p> <p>Chef du bureau : Mme Dominique Beaux-Gulyas</p>	<p>Comité d'histoire des administrations chargées du travail, de l'emploi et de la formation professionnelle 39/43, quai André Citroën 75015 Paris</p> <p>Président: Michel Lucas Secrétaire général : Elie-Jean Vergnes</p>
---	--

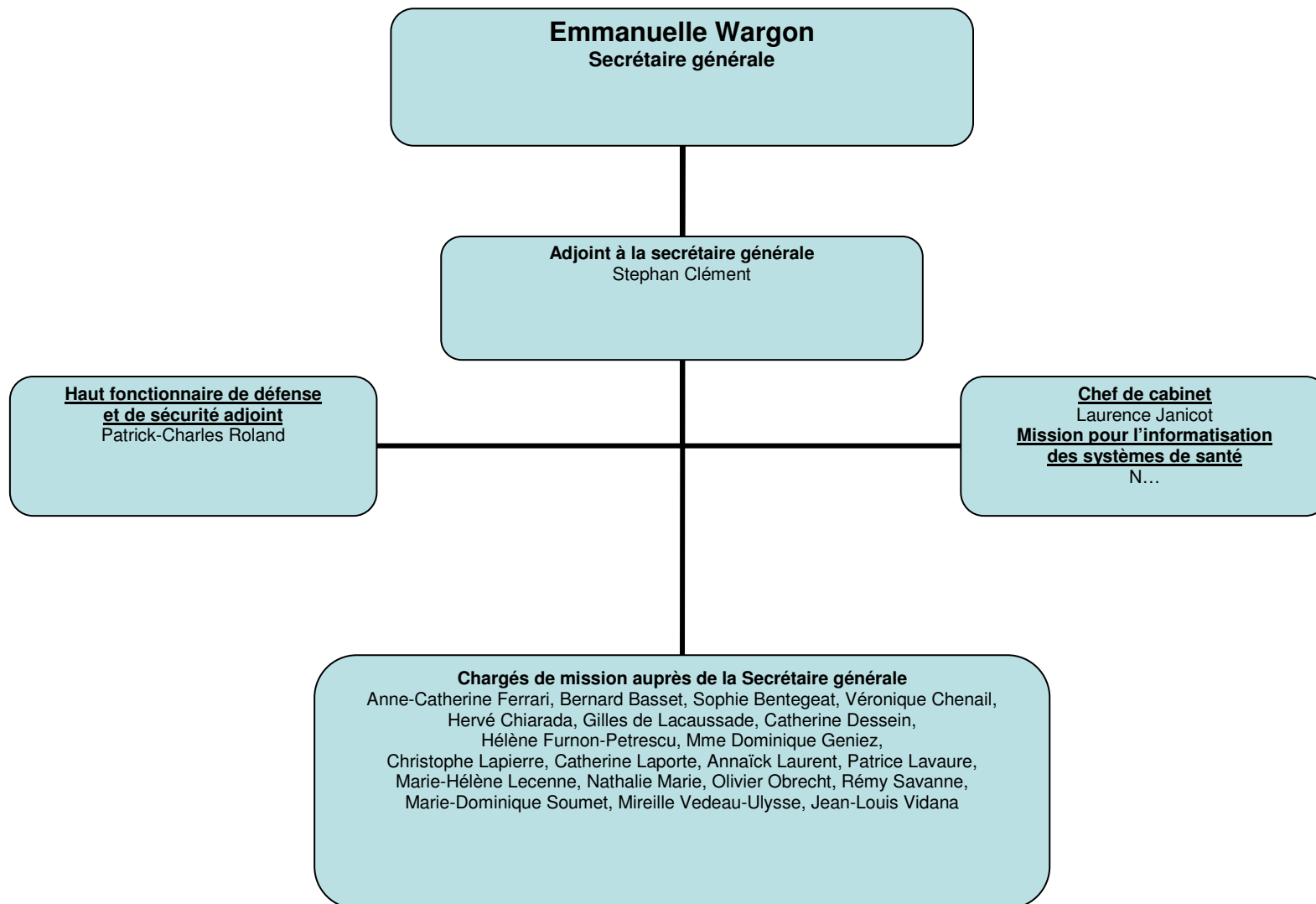

**SECRETARIAT GENERAL DES MINISTRES CHARGES DES AFFAIRES SOCIALES**14, avenue Duquesne Paris 7<sup>ème</sup>sous l'autorité conjointe du ministre du travail, de la solidarité et de la fonction publique, du ministre de la santé et des sports  
et du ministre de la jeunesse et des solidarités actives

# DIRECTION DE L'ADMINISTRATION GENERALE ET DE LA MODERNISATION DES SERVICES

39-43 quai André Citroën Paris 15<sup>ème</sup>  
ministère du travail, de la solidarité et de la fonction publique

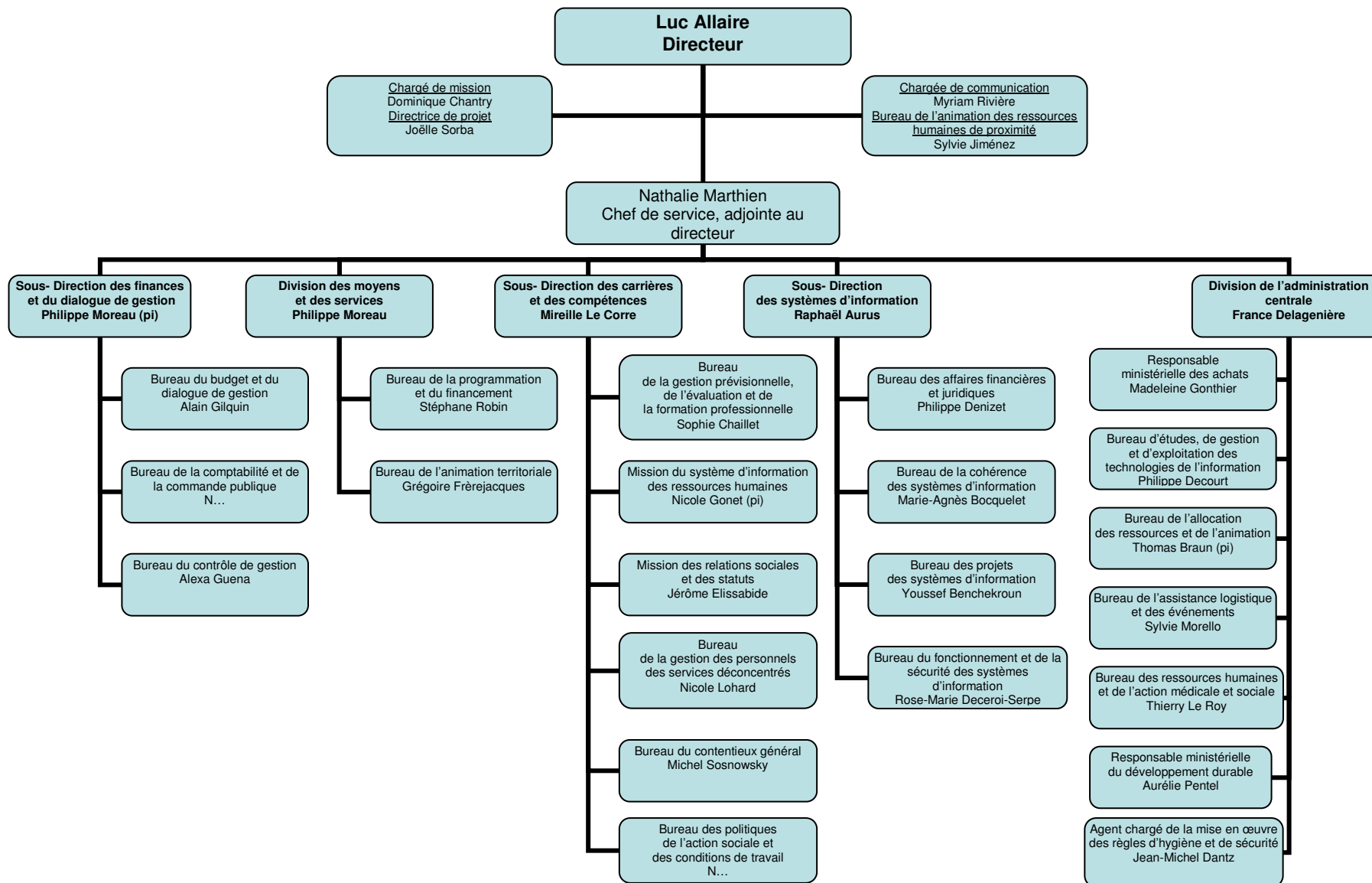

**DIRECTION DES RESSOURCES HUMAINES**  
**18, place des cinq Martyrs du lycée Buffon Paris 14<sup>ème</sup>**  
 sous l'autorité conjointe du ministre de la santé et des sports, du ministère du travail, de la solidarité et de la fonction publique  
 et du ministre de la jeunesse et des solidarités actives

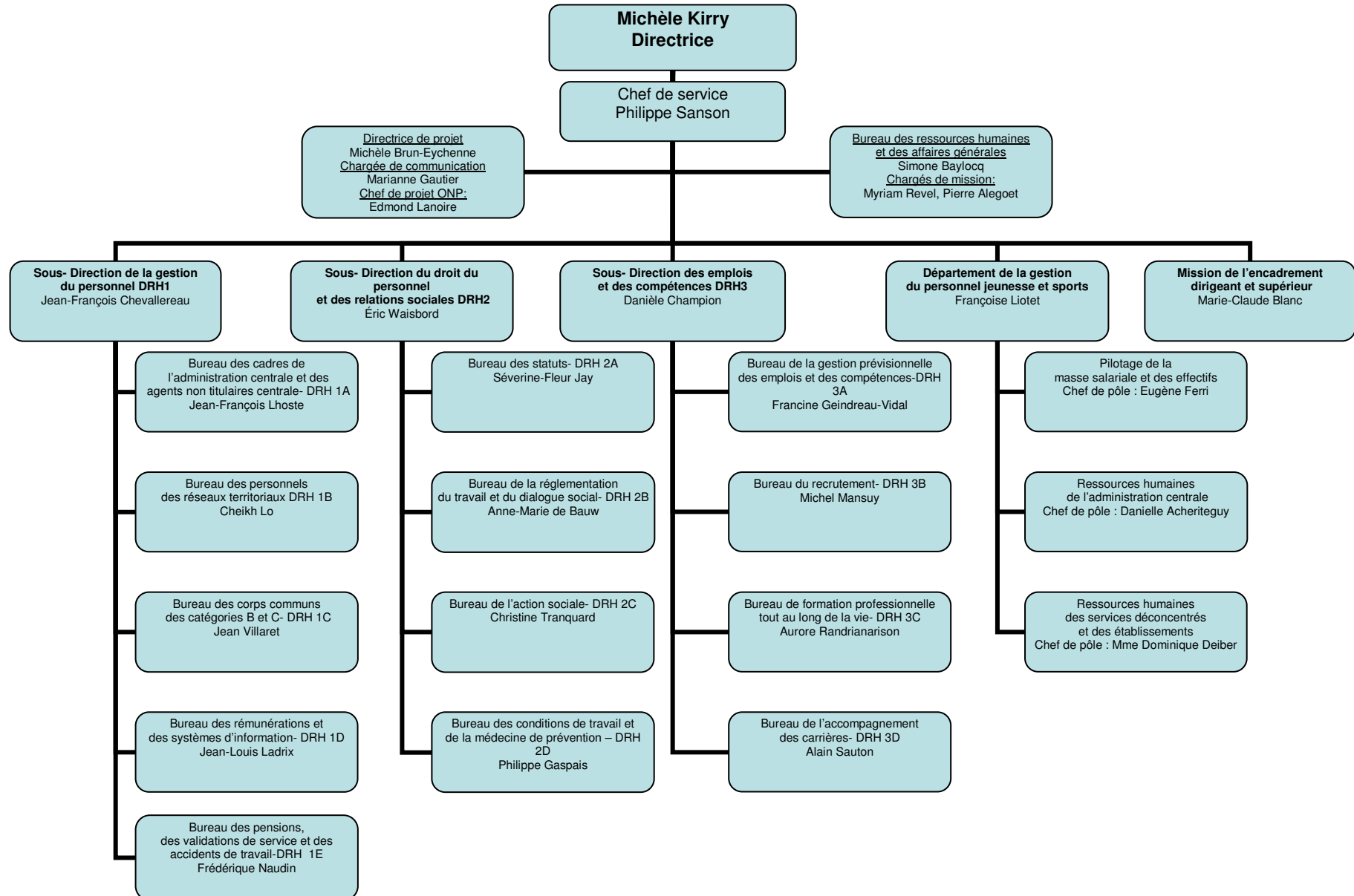

2011

# DELEGATION AUX AFFAIRES EUROPEENNES ET INTERNATIONALES

14 avenue Duquesne Paris 7<sup>ème</sup>

sous l'autorité conjointe du ministre du travail, de la solidarité et de la fonction publique et du ministre de la santé et des sports

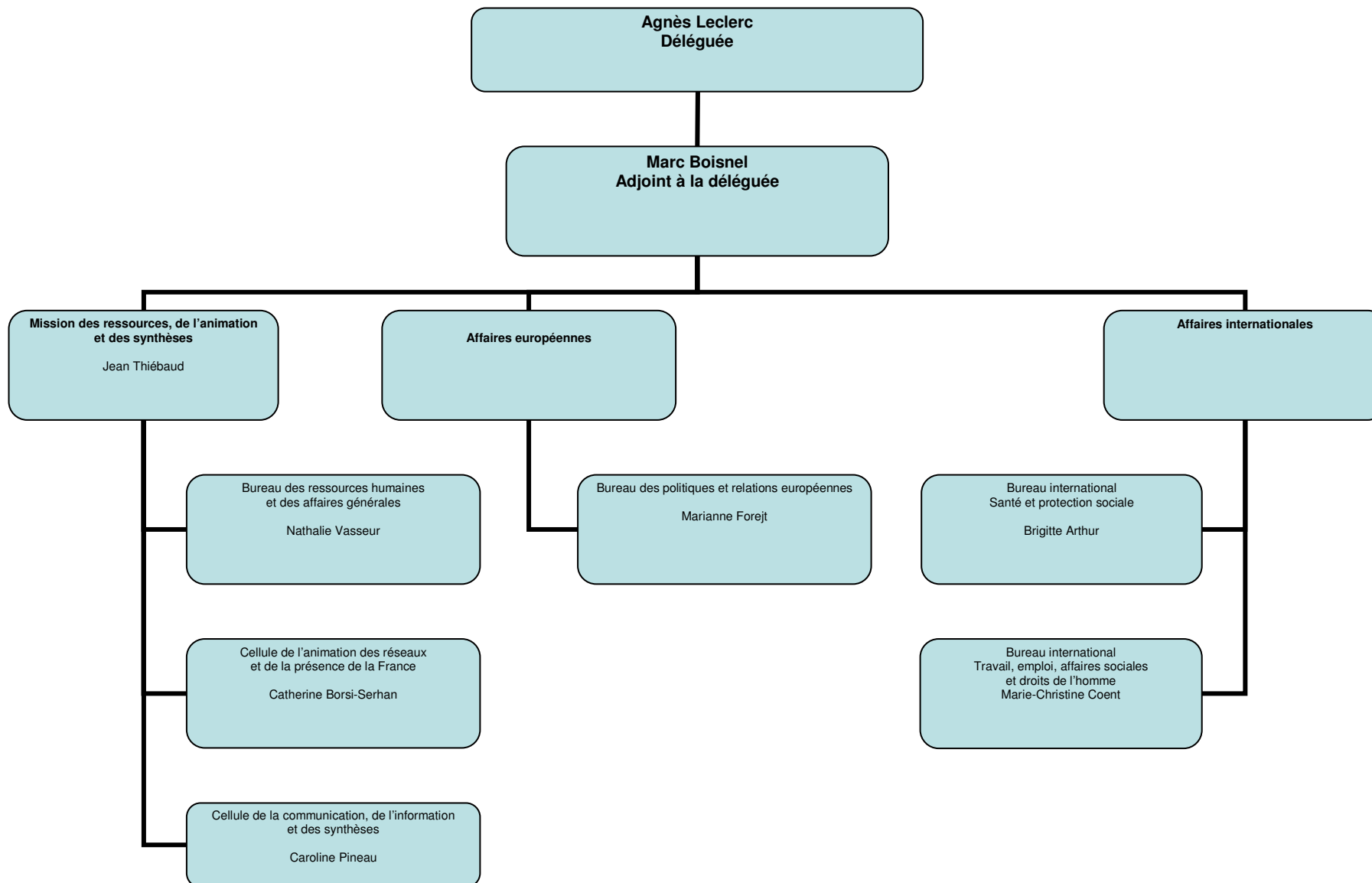

# DIRECTION DE L'ANIMATION DE LA RECHERCHE, DES ETUDES ET DES STATISTIQUES

39-43 quai André Citroën Paris 15<sup>ème</sup>  
ministère du travail, de la solidarité et de la fonction publique

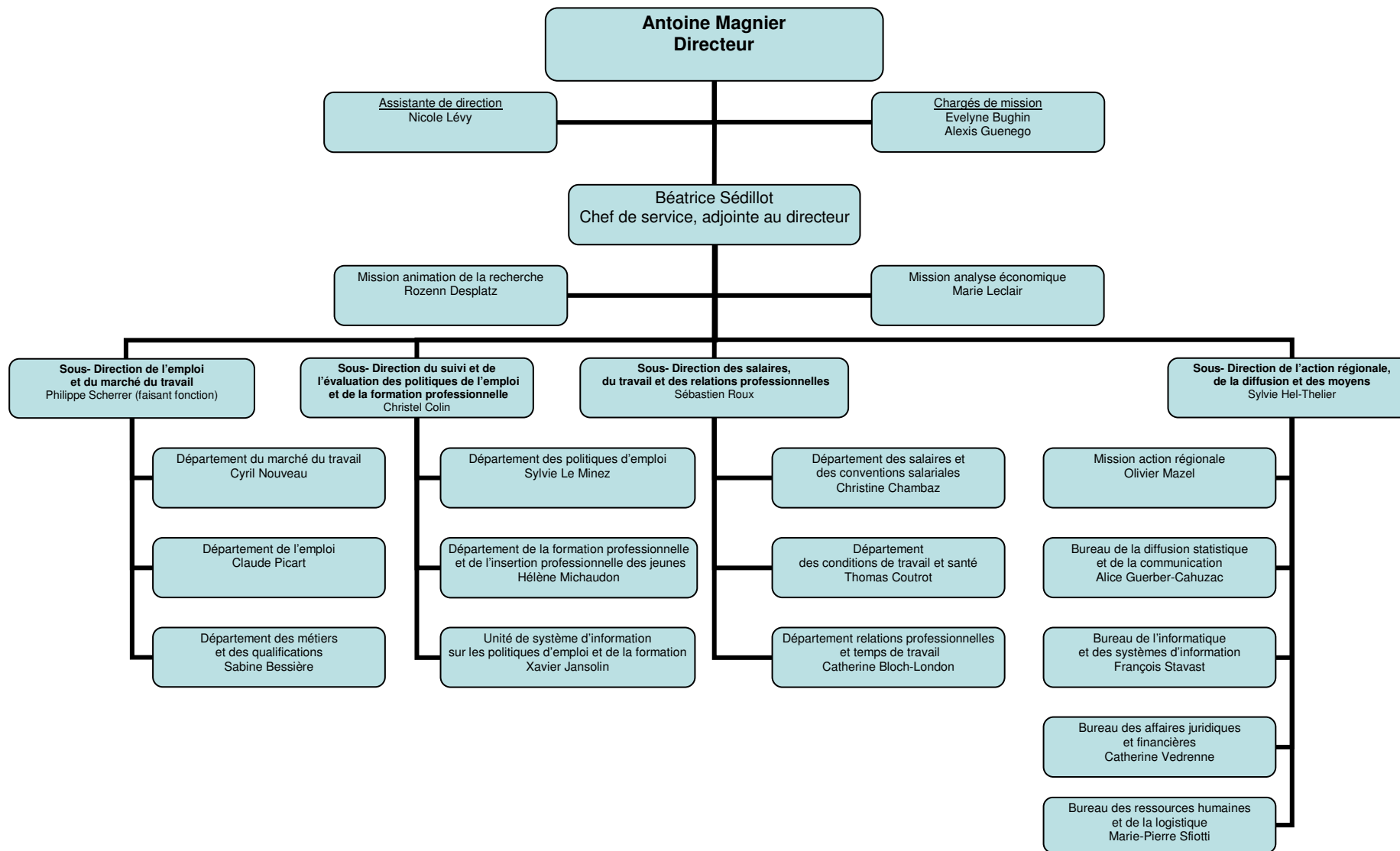

# DIRECTION GENERALE DE LA COHESION SOCIALE

11, place des cinq-Martyrs du lycée Buffon Paris 15<sup>ème</sup>

sous l'autorité conjointe du ministre du travail, du ministre de l'économie, du ministre de l'écologie et du ministre de la jeunesse et des solidarités actives

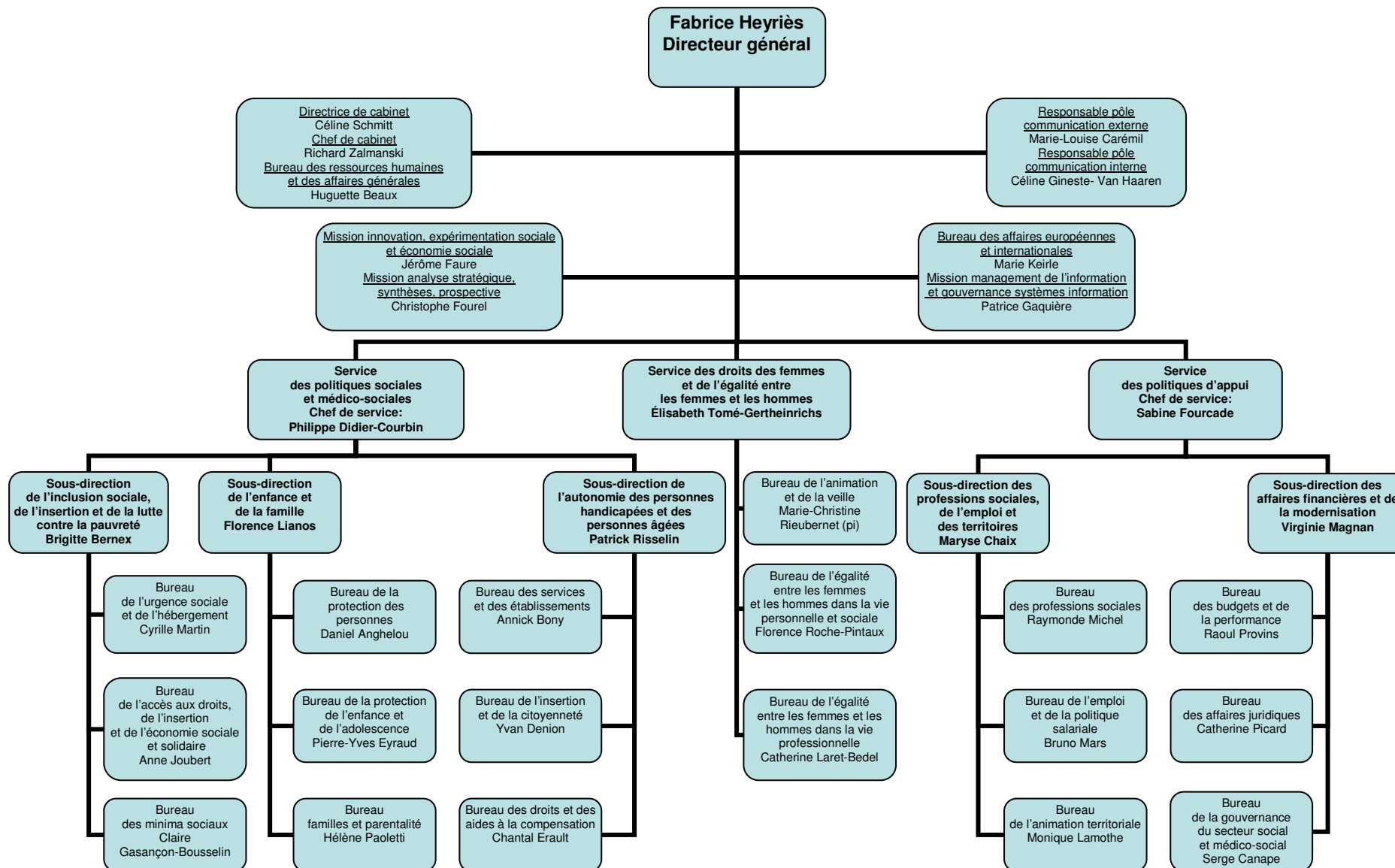

**DIRECTION GENERALE DU TRAVAIL**  
**39-43, quai André Citroën Paris 15<sup>ème</sup>**  
 ministère du travail, de la solidarité et de la fonction publique

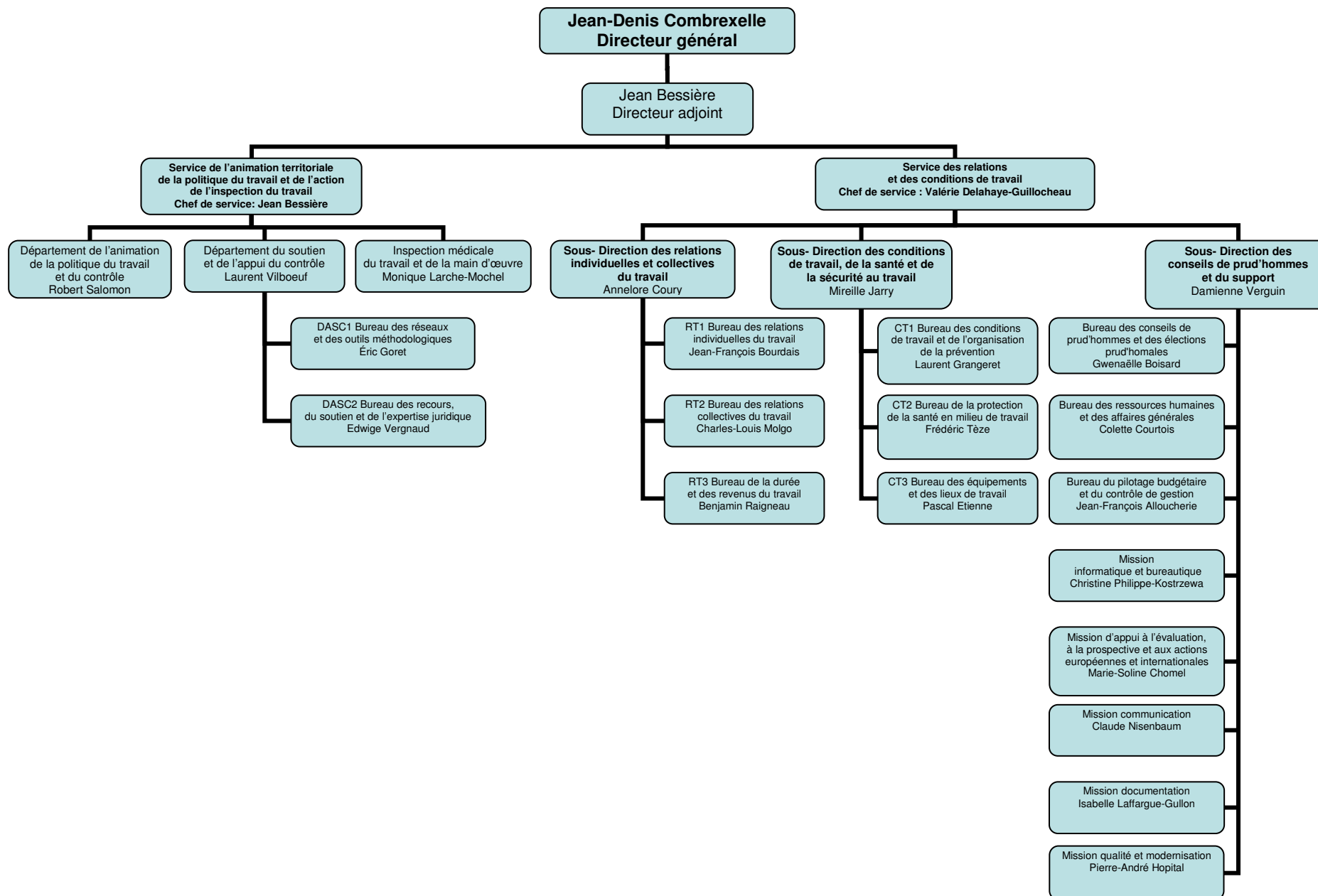

# DELEGATION A L'INFORMATION ET A LA COMMUNICATION

10, place des cinq Martyrs du lycée Buffon Paris 14<sup>ème</sup>  
 sous l'autorité conjointe du ministre du travail, de la solidarité et de la fonction publique  
 et du ministre de la santé et des sports

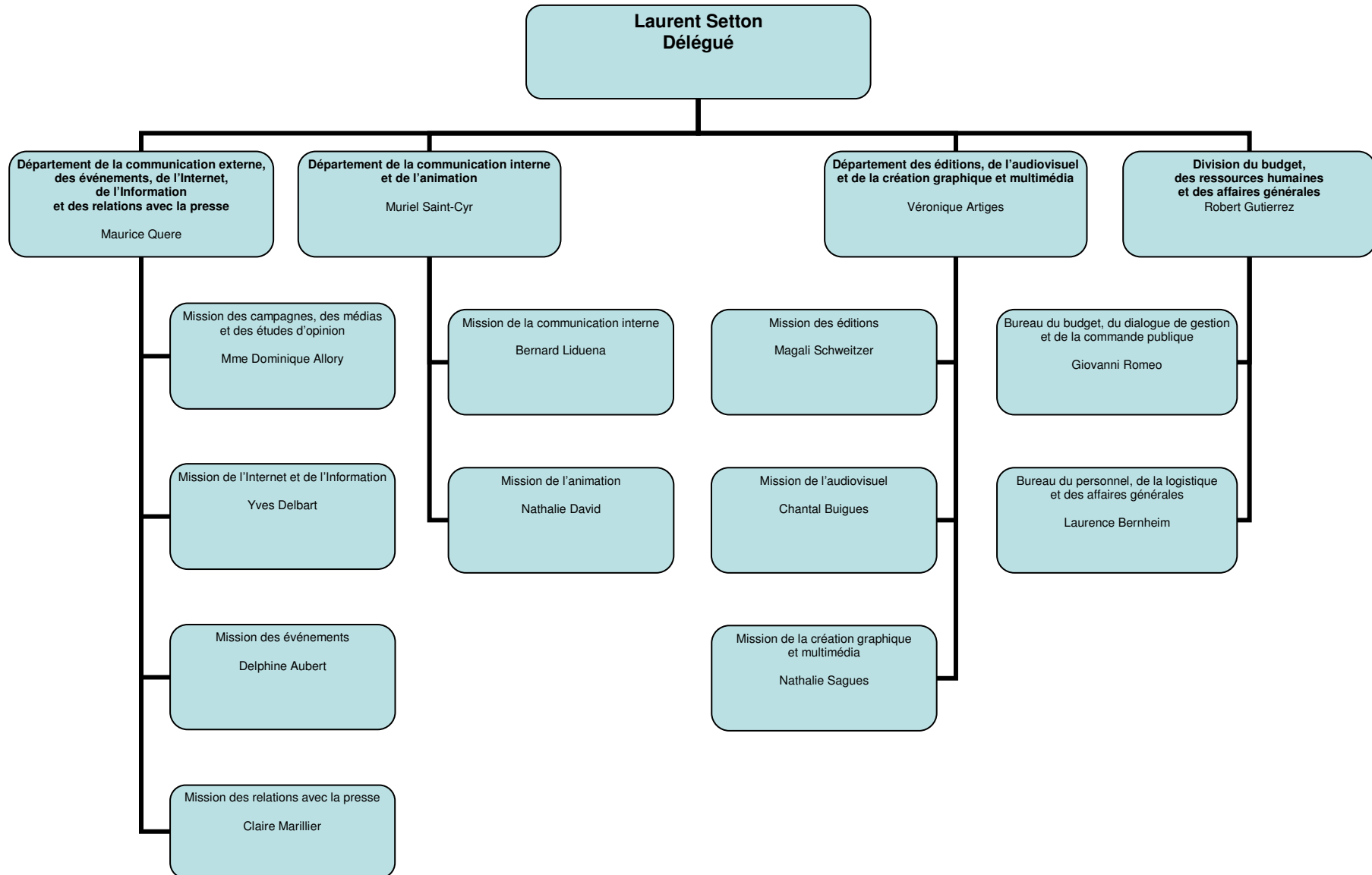



2011

## AUTRES STRUCTURES DE L'ADMINISTRATION CENTRALE DIRECTEMENT RATTACHEES AU MINISTRE OU A SON CABINET

<p>Bureau des cabinets : 127, rue de Grenelle 75007Paris</p> <p>Chef du bureau : Mme Dominique Beaux-Gulyas</p>	<p>Comité d'histoire des administrations chargées du travail, de l'emploi et de la formation professionnelle 39/43, quai André Citroën 75015 Paris</p> <p>Président: Michel Lucas Secrétaire général : Elie-Jean Vergnes</p>	<p>Service de presse et d'information 127, rue de Grenelle 75007 Paris Eva Quickert-Menzel</p>
---	--	--



**SECRETARIAT GENERAL DES MINISTRES CHARGES DES AFFAIRES SOCIALES**14, avenue Duquesne Paris 7<sup>ème</sup>

sous l'autorité conjointe du ministre du travail, de l'emploi et de la santé et du ministre des solidarités et de la cohésion sociale.

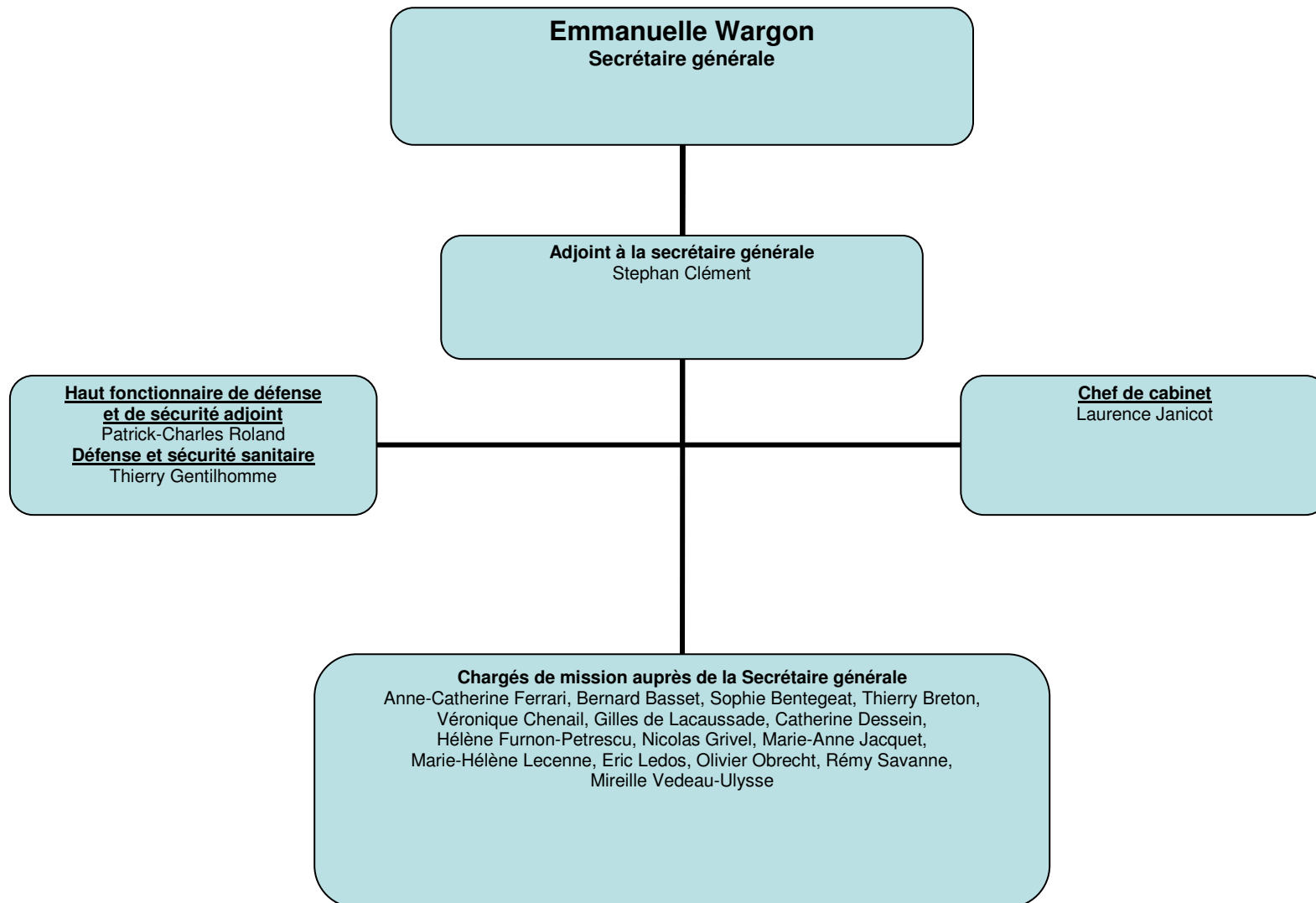

# DIRECTION DE L'ADMINISTRATION GENERALE ET DE LA MODERNISATION DES SERVICES

39-43, quai André Citroën Paris 15<sup>ème</sup>  
ministère du travail, de l'emploi et de la santé

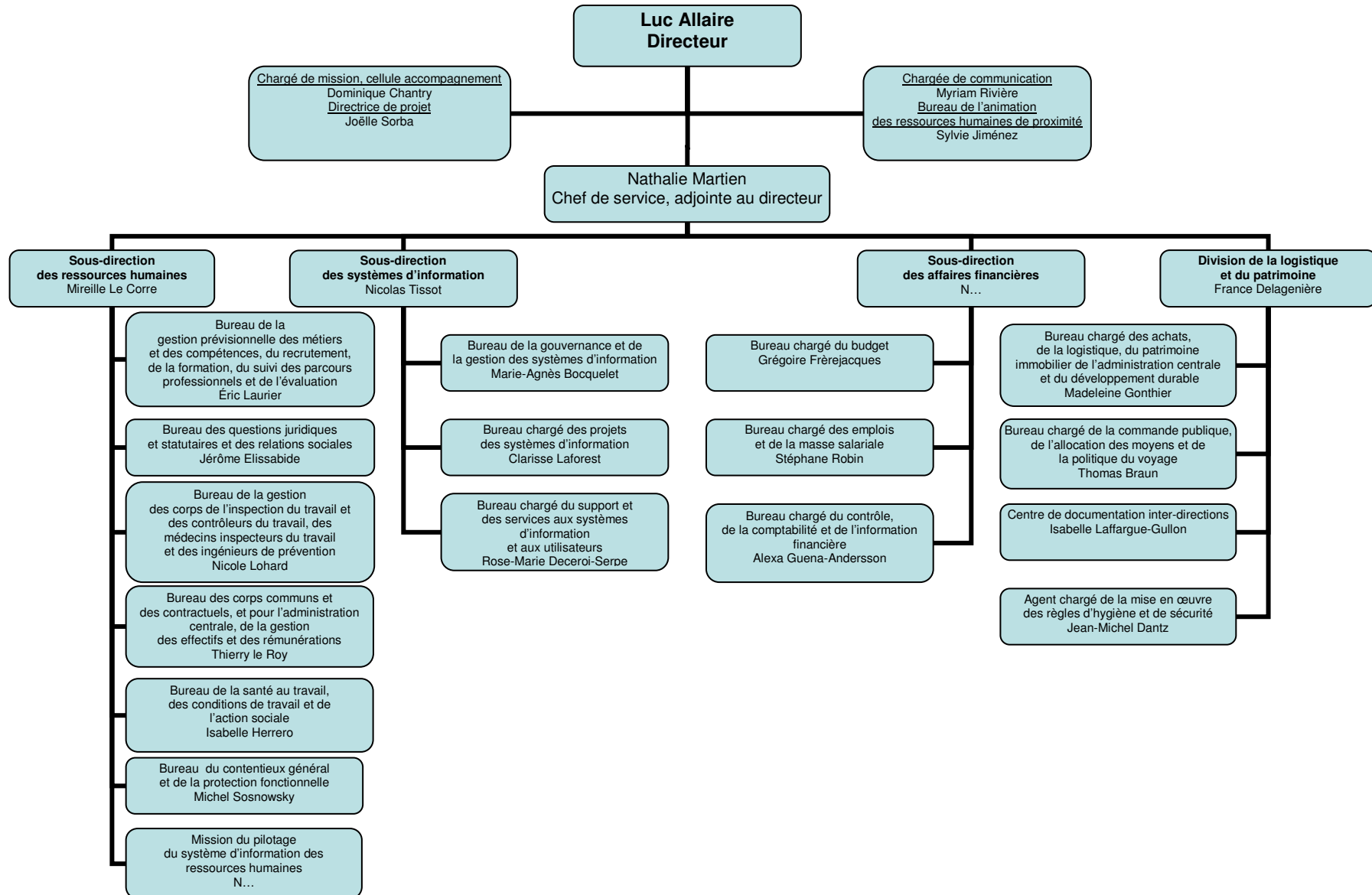

# DIRECTION DES RESSOURCES HUMAINES

18, place des cinq Martyrs du lycée Buffon Paris 14<sup>ème</sup>

sous l'autorité conjointe du ministre du travail, de l'emploi et de la santé, du ministre des solidarités et de la cohésion sociale, du ministre de l'éducation nationale, de la jeunesse et de la vie associative, du ministre de la ville et du ministre des sports

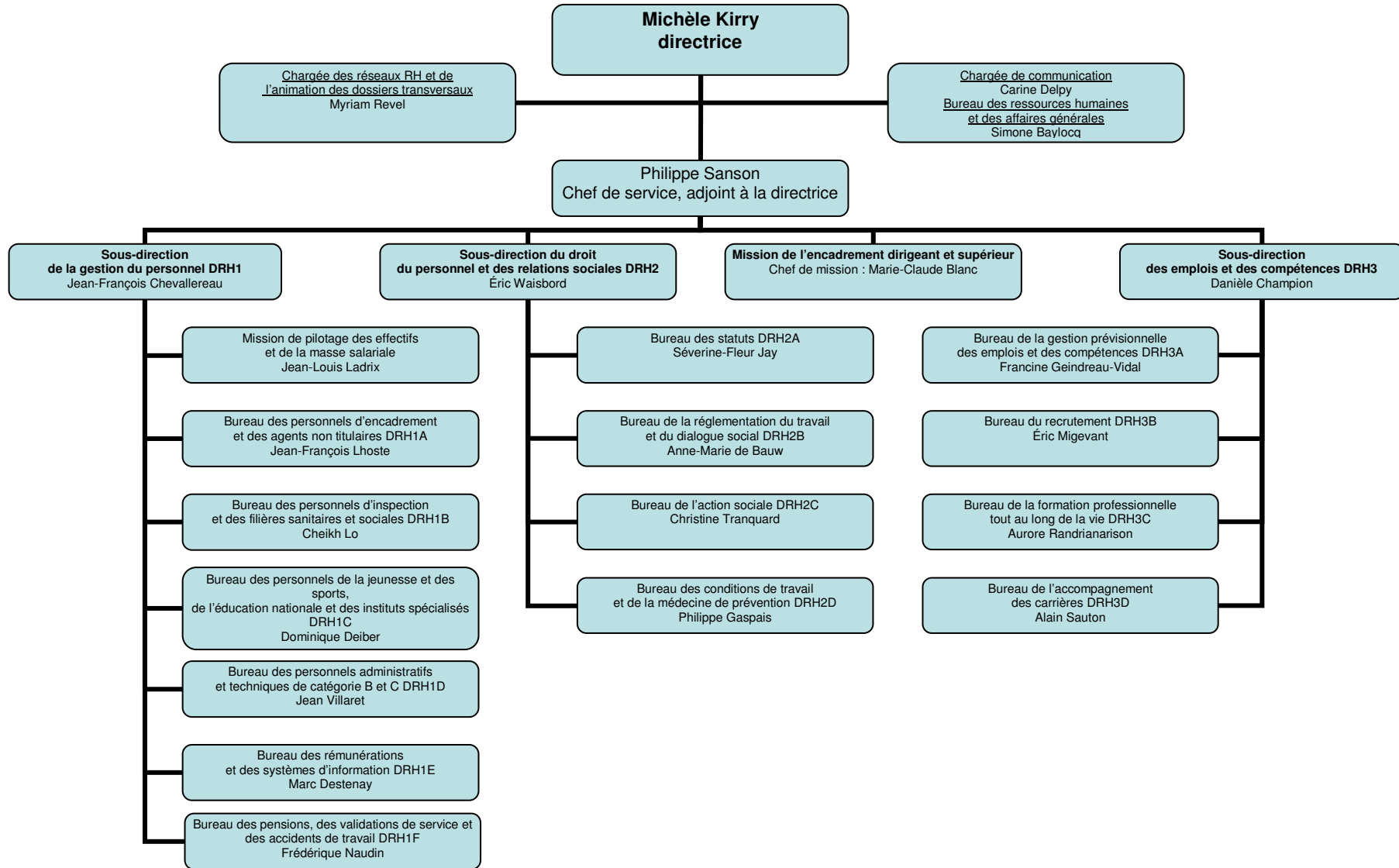

# DELEGATION AUX AFFAIRES EUROPEENNES ET INTERNATIONALES

14, avenue Duquesne Paris 7<sup>ème</sup>

sous l'autorité conjointe du ministre du travail, de l'emploi et de la santé et du ministre des solidarités et de la cohésion sociale

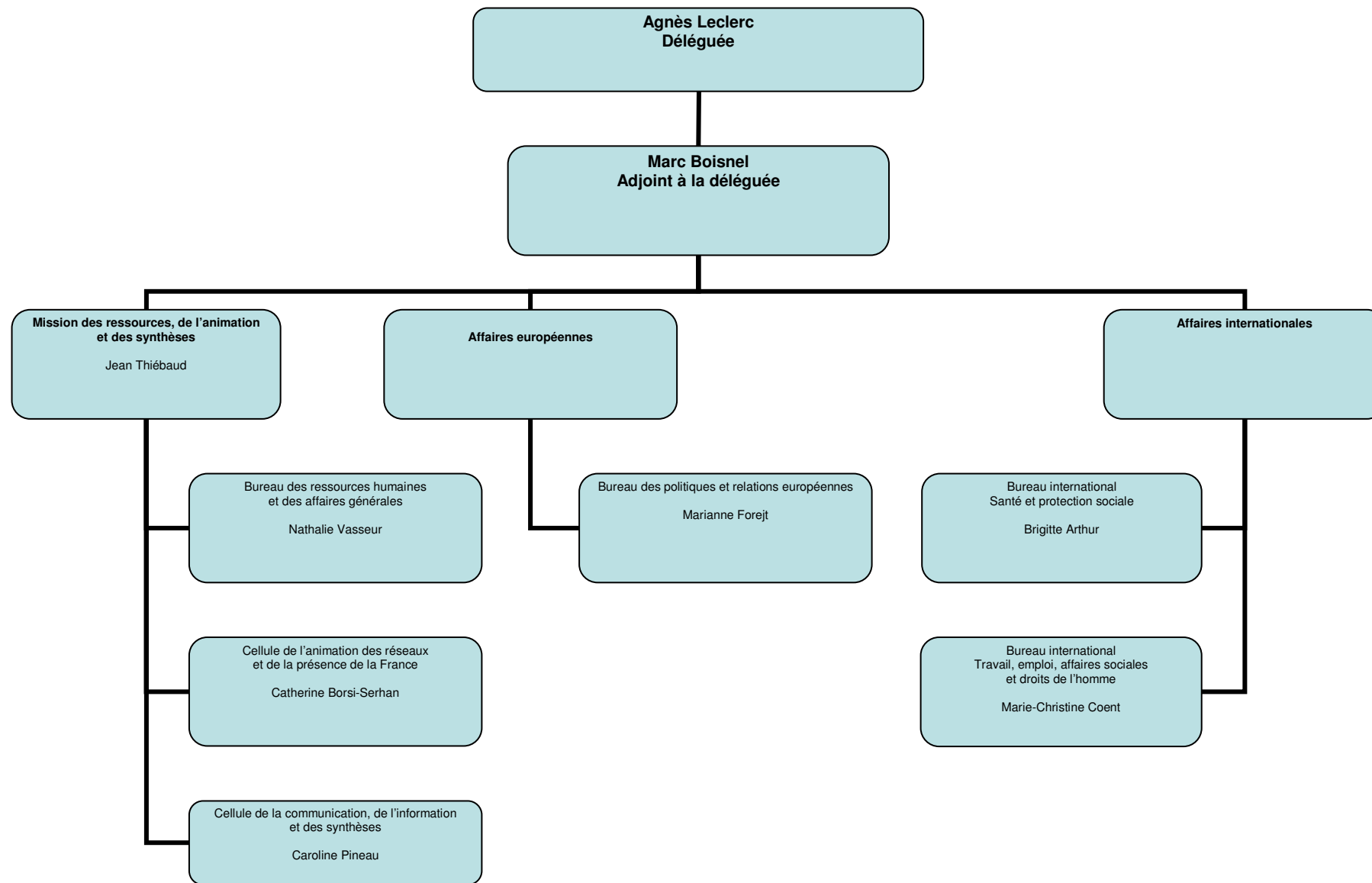

**DIRECTION DE L'ANIMATION DE LA RECHERCHE,  
DES ETUDES ET DES STATISTIQUES**  
39-43 quai André Citroën Paris 15<sup>ème</sup>  
ministère du travail, de l'emploi et de la santé

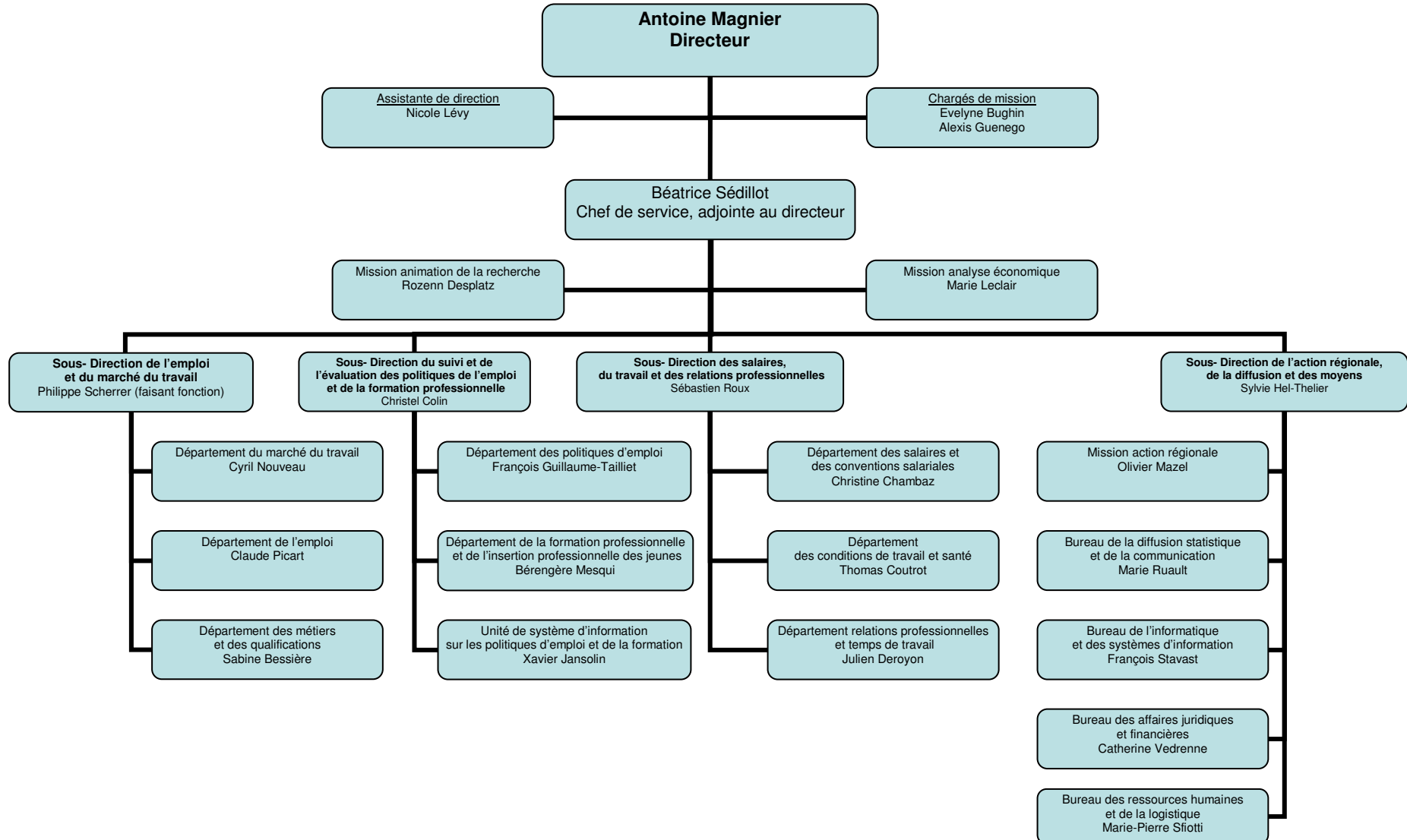

# DELEGATION GENERALE A L'EMPLOI ET A LA FORMATION PROFESSIONNELLE

7, square Max Hymans Paris 15<sup>ème</sup>  
 ministère du travail, de l'emploi et de la santé

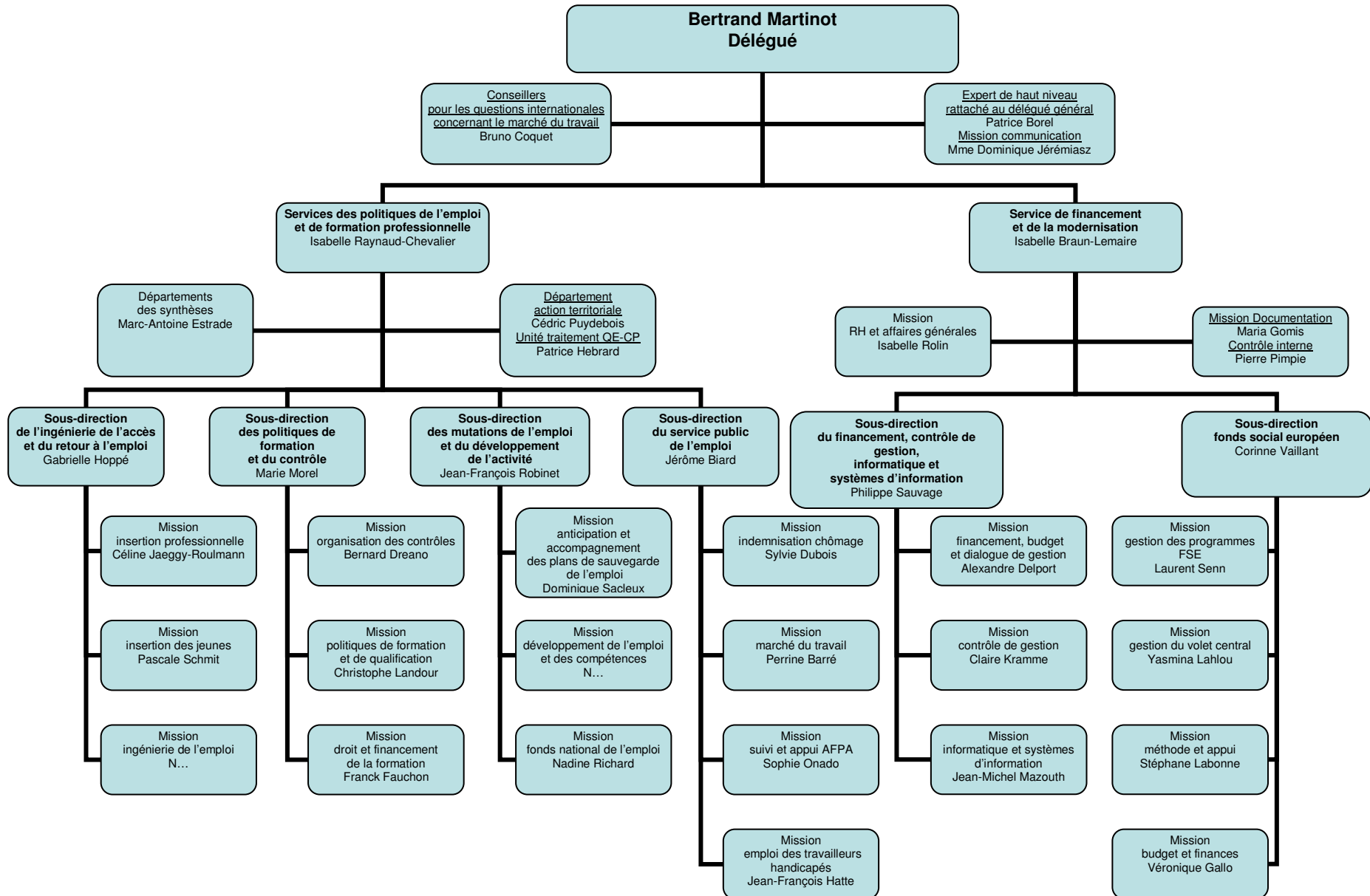



# DIRECTION GENERALE DU TRAVAIL

39-43, quai André Citroën Paris 15<sup>ème</sup>

ministère du travail, de l'emploi et de la santé

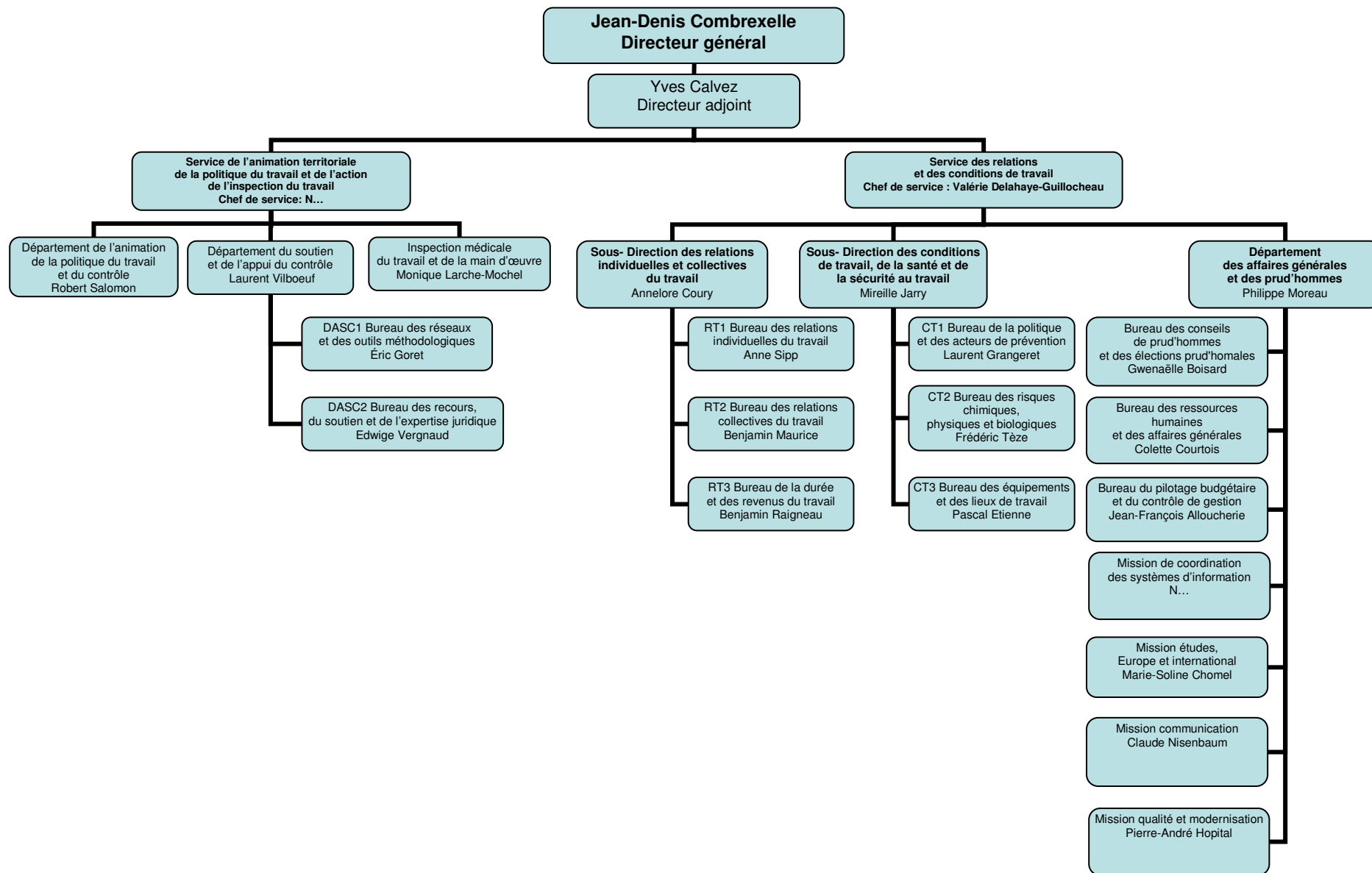

# DELEGATION A L'INFORMATION ET A LA COMMUNICATION

10, place des cinq Martyrs du lycée Buffon Paris 14<sup>ème</sup>  
 sous l'autorité conjointe du ministre du travail, de l'emploi et de la santé  
 et du ministre des solidarités et de la cohésion sociale

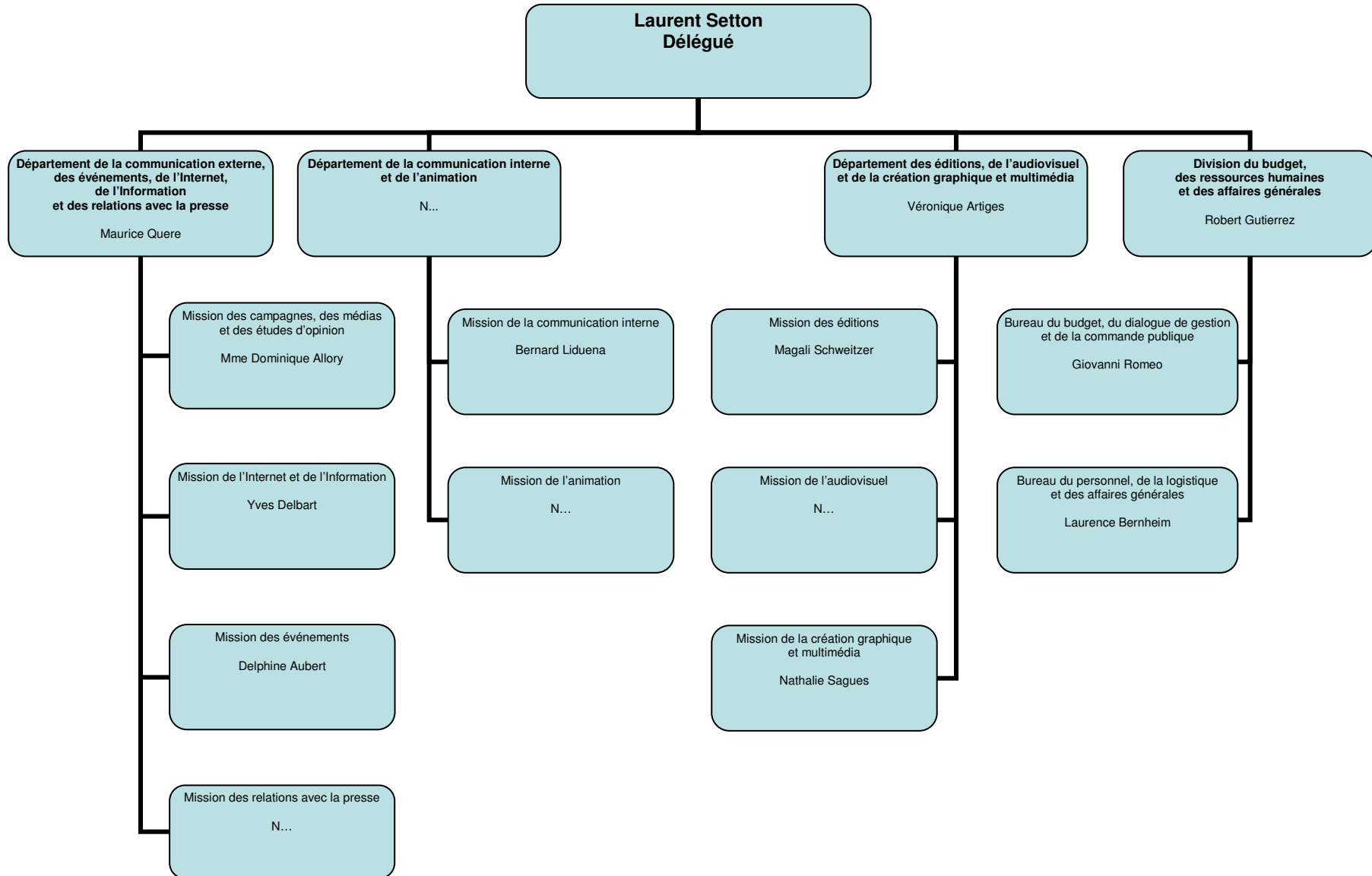

**AUTRES STRUCTURES DE L'ADMINISTRATION CENTRALE DIRECTEMENT  
RATTACHEES AU MINISTRE OU A SON CABINET**

<p>Bureau des cabinets : 127, rue de Grenelle 75007Paris</p> <p>Chef du bureau : Mme Dominique Beaux-Gulyas</p>	<p>Comité d'histoire des administrations chargées du travail, de l'emploi et de la formation professionnelle 39/43, quai André Citroën 75015 Paris</p> <p>Président: Michel Lucas Secrétaire général : Elie-Jean Vergnes</p>
---	--



# ANNEXES



## Liste des textes régissant les directions

### 1 Travail

#### **Direction générale du travail et de l'emploi (DGTE)**

- Décret du 26 juin 1945 nommant le directeur des relations professionnelles et des questions sociales
- Arrêté du 14 décembre 1945 portant organisation des services médicaux et sociaux du ministère du travail
- Décret du 3 janvier 1946 portant transformation de la direction générale de la main d'œuvre en direction générale du travail et de la main d'œuvre
- Décret du 4 janvier 1946 nommant le directeur de la main d'œuvre
- Décret du 5 janvier 1946 fixant les attributions des directions de l'administration centrale du ministère du travail et de la sécurité sociale (création de la **Direction générale du travail et de la main d'œuvre**)
- Arrêté du 11 juin 1946 modifiant l'arrêté du 14 décembre 1945
- Arrêté du 4 octobre 1946
- Décret du 22 mars 1957 portant création de la **Direction générale du travail et de la main d'œuvre (DGTMO)**
- Arrêté du 10 avril 1957 portant organisation et attributions de la DGTMO
- Arrêtés du 21 avril 1961 et du 28 décembre 1961 relatifs aux attributions de la direction générale du travail et de la main-d'œuvre
- Décret 63-1063 du 22 octobre 1963 relatif à l'administration centrale du ministère du travail
- Arrêté du 3 décembre 1965 relatif à l'organisation et aux attributions de la DGTE
- Arrêté du 14 décembre 1965 relatif à l'organisation des services communs et des sous directions de la DGTE
- Décret 75-506 du 25 juillet 1975 portant création de la **Direction des relations du travail (DRT)**
- Arrêté du 5 décembre 1977
- Décret n° 2006-1033 du 22 août 2006 portant création de la **Direction générale du travail (DGT)**
- Arrêté du 22 août 2006 portant organisation et missions

#### **Institut national du travail, de l'emploi et de la formation professionnelle**

- Décret 50-1304 du 20 octobre 1950 relatif au statut particulier du corps de l'inspection du travail et de la main d'œuvre (chapitre II relatif au centre de formation des inspecteurs du travail non référencé dans les Bottins administratifs)
- Décret 75-823 du 3 septembre 1975 portant création de l'institut national du travail
- Décret 86-146 du 30 janvier 1986 portant création de l'institut national du travail, de l'emploi et de la formation professionnelle
- Décret 2005-1555 du 13 décembre 2005 relatif à l'institut national du travail, de l'emploi et de la formation professionnelle

#### **Délégation interministérielle à la lutte contre le travail illégal (DILTI)**

- Arrêté du 10 août 1976 créant la mission de liaison interministérielle pour la lutte contre les trafics de main d'œuvre
- Décret 90-656 du 25 juillet 1990 créant la mission de liaison interministérielle pour la lutte contre le travail clandestin, l'emploi non déclaré et les trafics de main-d'œuvre (MILUTMO)
- Décret 97-213 du 11 mars 1997 relatif à la lutte contre le travail illégal
- Décret 2008-371 du 18 avril 2008 relatif à la coordination pour la lutte contre la fraude et le travail illégal abrogeant le décret 97-213

### 2 Emploi- Formation professionnelle

- Décret n°75-506 du 25 juin 1975 relatif à l'organisation centrale du ministère du travail créant la **Délégation à l'emploi (DE)**

### **Délégation à la formation professionnelle (DFP)**

- Décret 81-68 du 28 janvier 1981 créant le poste de délégué à la formation professionnelle dans les services du Premier ministre
- Décret 81-69 du 28 janvier 1981 relatif à la coordination de la politique de la formation professionnelle et modifiant certaines dispositions du Livre IX du code du travail
- Décret n°97-244 du 18 mars 1997 portant création d'une **délégation générale à l'emploi et à la formation professionnelle(DGEFP)**

### **3 International**

#### **Division des relations internationale (DRI)**

- Arrêté du 6 octobre 1966 portant création d'une division des relations internationales au ministère des affaires sociales

#### **Délégation aux affaires européennes et internationales (DAEI)**

- Décret n°97-531 du 27 mai 1997 portant création d'une délégation aux affaires européennes et internationales à l'administration centrale du ministère du travail et des affaires sociales

### **4 Solidarité-Cohésion sociale**

#### **Direction générale de la Sécurité sociale (DGSS)**

- Décret 45-2780 du 5 novembre 1945 instituant la direction générale de la Sécurité sociale et du service du contrôle générale de la Sécurité sociale
- Décret du 5 janvier 1946 fixant les attributions des directions de l'administration centrale du ministère du travail et de la sécurité sociale (création de la **Direction générale de la sécurité sociale**)

#### **Direction générale de la population et de l'action sociale (DGPAS)**

- Décret 66-486 du 6 juillet 1966 renommant la DGPAS en Direction générale de la famille, de la vieillesse et de l'action sociale
- Décret 70-1052 du 13 novembre 1970 renommant la DGFVAS en Direction de l'action sociale
- Arrêté du 4 septembre 1991 portant organisation de la direction de l'action sociale en bureaux
- Arrêté du 21 juillet 2000 portant organisation de la direction générale de l'action sociale en sous-directions
- Décret 2010-95 du 25 janvier 2010 créant la direction générale de la cohésion sociale

#### **Délégation interministérielle à la famille (DIF)**

- Décret 98-646 du 28 juillet 1998

#### **Délégation interministérielle aux personnes handicapées (DIPH)**

- Décret 95-863 du 31 juillet 1995 portant création du délégué interministériel aux personnes handicapées

### **5 Fonctions support**

- Décret du 5 janvier 1946 fixant les attributions des directions de l'administration centrale du ministère du travail et de la sécurité sociale (création de la **Direction de l'administration générale et du personnel, DAGP**)

#### **Direction de l'administration générale du personnel et du budget (DAGPB)**

- Décret n°66-105 du 22 février 1966 relatif à l'organisation de l'administration centrale
- Décret 90-665 portant création d'une direction de l'administration générale, du personnel et du budget à l'administration centrale du ministère de la solidarité, de la santé et de la protection sociale
- Arrêté du 21 juillet 2000 portant organisation de la DAGPB en sous-directions
- Décret 2009-639 relatif à l'administration centrale des ministères de la santé, des affaires sociales, de la protection sociale, des sports, de la jeunesse et de la vie associative
- Arrêté du 17 décembre 2010 modifiant l'arrêté du 8 juin 2009 portant organisation de la direction des ressources humaines



### **Direction de l'administration générale et de la modernisation des services (DAGEMO)**

- Décret 90-665 du 30 juillet 1990 relatif à l'organisation de l'administration centrale du ministère du travail, de l'emploi et de la formation professionnelle et du ministère de la solidarité, de la santé et de la protection sociale
- Arrêté du 6 avril 2000 modifiant l'arrêté du 1<sup>er</sup> août 1990 relatif à l'organisation de l'administration centrale du ministère du travail

### **Mission centrale d'appui et de coordination des services extérieurs de l'emploi et de la main d'œuvre (MICAPCOR)**

- Décret 82-945 du 5 novembre 1982
- Décret 90-665 du 30 juillet 1990 rattachant la Mission à la DAGEMO

### **Secrétariat général des ministères chargés des affaires sociales (SG)**

- Décret 2005-91 du 7 février 2005 relatif aux attributions du secrétaire général
- Décret 2011-499 du 5 mai 2011 relatif aux attributions du secrétaire général

### **Délégation à l'information et à la communication (DICOM)**

- Décret n° 2006-1567 du 7 décembre 2006
- Arrêté du 15 janvier 2007 relatif à l'organisation de la délégation à l'information et à la communication
- Arrêté du 31 juillet 2012 relatif à l'organisation de la délégation à l'information et à la communication

## **6 Statistiques**

### **Service des études et prévisions (SEP)**

- Arrêté du 6 octobre 1966 relatif aux attributions du service des études et prévisions

### **Service des études et de la statistique (SES)**

- Décret 75-506 du 25 juillet 1975

### **Direction de l'animation de la recherche, des études et des statistiques (DARES)**

- Décret n° 93-57 du 15 janvier 1993
- Arrêté du 15 janvier 1993 organisant la DARES en bureaux
- deux arrêtés du 22 septembre 1997 modifiés

## **7 Droits des femmes**

### **Délégation à la condition féminine (DCF)**

- Décret du 17 avril 1986 portant nomination d'une déléguée à la condition féminine

### **Service des droits des femmes et de l'égalité (SDFE)**

- Décret 97-507 du 20 mai 1997 relatif à l'organisation de l'administration centrale du ministère du travail et des affaires sociales
- Décret 97-1033 du 14 novembre 1997 portant création d'un délégué interministériel aux droits des femmes
- Arrêté du 21 juillet 2000 relatif à l'organisation du service des droits des femmes et de l'égalité
- Décret 2010-95 du 25 janvier 2010 créant la direction générale de la cohésion sociale rattachant le SDFE à la DGCS

## **8 Population/Migrations**

### **Direction de la population et des migrations (DPM)**

- Décret 66-486 du 6 juillet 1966
- Arrêté du 6 juillet 1966 relatif à l'organisation de l'administration centrale du ministère des affaires sociales
- Arrêté du 21 juillet 2000 portant organisation de la direction de la population et des migrations en sous-directions
- Décret 2007-999 du 31 mai 2007 relatif aux attributions du ministre de l'immigration, de l'intégration, de l'identité nationale et du co-développement



## Répertoire alphabétique

NOM	Prénom	Grade	Direction	années de présence
<b>A</b>				
<b>ABADIE</b>	René	contractuel	DAGPB	1997, 1998, 1999
<b>ABERLEN</b>	Michel	chargé de mission	DFP	1986, 1987, 1988, 1989, 1990, 1991, 1992, 1994, 1995
<b>ABITBOUL</b>	Jacqueline	contractuelle	DE	1976, 1977, 1978, 1979, 1980, 1981
<b>ABOUGHANEM</b>	M.	contractuel	DMO	1950
<b>ABROSSIMOV</b>	Christine	Adm Civ, Adm Civ HC	DARES, DAGEMO (2003)	1994, 1995, 1996, 1997, 2003, 2004, 2005, 2006, 2007
<b>ACHERITEGUY</b>	Danielle	AENESER	DRH	2010, 2011
<b>ADES</b>	Jacques	contractuel	DAGPB	1983, 1984, 1985, 1986, 1987
<b>AFSA</b>	Cédric	Adm. INSEE	SES	1984, 1985, 1986, 1987, 1988, 1989, 1990, 1991
<b>AGAM-FERRIER</b>	Marie	Adm Civ HC	DAGPB	1996, 1997, 1998
<b>AGUADO</b>	Caroline	IHT	DAGEMO	2006, 2007, 2008, 2009
<b>ALBERTINI</b>	Pierre	APAC	DRT	1986, 1987, 1988, 1989, 1990, 1991
<b>ALBERTINI</b>	Geneviève	Adm Civ HC	DAGPB	1967
<b>ALEGOET</b>	Pierre	Adm Civ	DAGPB, DRH	1998, 1999, 2011
<b>ALESSANDRINI</b>	Gilberte	Adm Civ	DGPAS, DAGPB (1967)	1966, 1967, 1968, 1969, 1970, 1971, 1972, 1973, 1974
<b>ALEXANDRE</b>	Henri	Adm Civ	DAS	1982, 1983
<b>ALIDIERES</b>	Michel	Adm. INSEE	SES	1982, 1983, 1984, 1985
<b>ALLAIN</b>	Jean	Adm Civ	DGSP, DAGPB (1976)	1966, 1976, 1977, 1978
<b>ALLAIRE</b>	Luc	Adm Civ HC	DAGEMO	2009, 2010, 2011, 2012
<b>ALLORY</b>	Dominique	contractuelle	DICOM	2008, 2009, 2010, 2011, 2012
<b>ALLOUCHERIE</b>	Jean-François	APAAS	DGT	2011, 2012
<b>ALZAMORA</b>	Jean	Adm Civ	DPM	1988, 1989, 1990, 1991, 1992
<b>AMAR</b>	Michel	Adm. HC INSEE	DARES	1999, 2000, 2001, 2002, 2003
<b>AMAT</b>	Françoise	chargée de mission AFPA	DFP, DGEFP(1999)	1990, 1991, 1992, 1999, 2000, 2001, 2002
<b>AMELINE</b>	Claude	Adm Civ	DAGPB	1980, 1981, 1982
<b>AMSELEK</b>	Thierry	contractuel	DAGPB	2004, 2005, 2006
<b>AMIOT-CHANAL</b>	Hervé	Adm Civ	DAGEMO, DGT (2009)	2007, 2008, 2009
<b>ANDARELLI</b>	Jean-Martin	APAC	DAGPB	1992, 1993
<b>ANDREZ</b>	M.	Adm Civ	DGTE	1960
<b>ANDRIEU</b>	Pierre-Jean	chargée de mission	DAS	1982, 1983

<b>ANGHELOU</b>	Daniel	APAC	DGAS, DGCS	2002, 2003, 2004, 2005, 2006, 2007, 2008, 2009, 2010, 2011
<b>ANSTETT</b>	Suzel	AAC, APAC (2005)	DPM	1992, 1993, 1994, 1995, 1996, 1997, 1998, 1999, 2000, 2001, 2002, 2003, 2004, 2005, 2006, 2007
<b>ANTONMATTEI</b>	Pierre	IGEN	DAGPB	1989, 1990, 1991, 1992, 1993, 1994
<b>APIED</b>	Viviane	Adm Civ	DGEFP	1999, 2000, 2001, 2002, 2003
<b>ARAGON</b>	M.	Adm Civ	DT, DGTMO (1946), DT (1948), DGSS (1950)	1945, 1946, 1947, 1948, 1950, 1952, 1953, 1954, 1955, 1958, 1959, 1960, 1961, 1962, 1963, 1964, 1965, 1966
<b>ARBONA</b>	Damien	Adm Civ, Adm Civ HC (1984)	DAGPB, DPM (1983)	1979, 1980, 1981, 1982, 1983, 1984, 1985, 1986, 1987, 1989, 1990, 1991, 1992, 1993, 1994, 1995, 1996, 1997, 1998, 1999
<b>ARGER</b>	Daniel	Adm Civ, Adm Civ HC (1971)	DMO, DGTMO, DPM(1967)	1954, 1955, 1958, 1959, 1967, 1968, 1969, 1970, 1971, 1972, 1973, 1974, 1975, 1976, 1977, 1978
<b>ARNAUD</b>	Yves	NR	DFP	1992, 1993, 1994
<b>ARNAUD</b>	Marie-Pierre	NR	DFP	1984
<b>ARRIVABENE</b>	Anna	Adm Civ	DAGPB	2003, 2004, 2005, 2006
<b>ARTHUR</b>	Brigitte	IASS HC	DAEI	2004, 2005, 2006, 2007, 2008, 2009, 2010, 2011, 2012
<b>ARTIGES</b>	Véronique	AAC, APAC (2009)	DCF, DICOM (2008)	1987, 2008, 2009, 2010, 2011, 2012
<b>ARVISENET (d')</b>	Sylvie	magistrate	DRT	1984, 1985
<b>ASSERAF</b>	Georges	contractuel	DE	1994, 1995, 1996, 1997
<b>AUBERT</b>	Francette	contractuelle	SPI	1997, 1998, 1999, 2000, 2001, 2002, 2003, 2004
<b>AUBERT</b>	Delphine	AAC	DICOM	2008, 2009, 2010, 2011, 2012
<b>AUBERT</b>	Patrick	APAC, CA (2005)	DPM	1998, 1999, 2000, 2001, 2002, 2003, 2004, 2005, 2006, 2007
<b>AUBIN</b>	Claire	Adm Civ	DE	1982
<b>AUBOUIN</b>	M.	contractuel	DGTMO	1946, 1947
<b>AUBRY</b>	Eric	Adm Civ	DSS, DRT (1998)	1986, 1987, 1998, 1999, 2000, 2001
<b>AUBRY</b>	Martine	Adm Civ	DRT	1978, 1979, 1984, 1985, 1986, 1987
<b>AUBURTIN</b>	Anne	AAC, APAC (1997)	DAGEMO	1996, 1997, 1998, 1999

<b>AUDI</b>	Michèle	AAC	DAGPB, DGAS (2008)	1996, 1997, 1998, 2008, 2009
<b>AUDIBERT</b>	Pierre	Adm. INSEE	SES	1982
<b>AUDIFFRET</b>	Monique	NR	DFP	1982
<b>AUDIRAC</b>	Pierre-Alain	Adm. INSEE, Adm. HC INSEE(1999)	DARES, DPM (2002)	1997, 1998, 1999, 2000, 2002, 2003, 2004, 2005, 2006, 2007
<b>AUJOURAT</b>	M.	médecin	DRI	1967
<b>AURUS</b>	Raphaël	ICT, ICM (2009)	DAGEMO	2008, 2009, 2010, 2011
<b>AURY</b>	Catherine	Adm Civ	DSS	1986, 1987
<b>AUTEM</b>	Michel	magistrat	DPM	1996, 1997, 1998, 1999, 2000, 2001
<b>AVENTUR</b>	François	professeur	DFP	1984, 1985, 1986, 1987, 1988, 1989, 1990, 1991, 1992
<b>AYMAR</b>	M.	Inspecteur divisionnaire du travail	DT	1948, 1949, 1950
<b>AZZAZ</b>	Fatima	APAC	DAGPB	2000, 2001
<b>B</b>				
<b>BAC</b>	Régis	Adm Civ	DGAS	2004, 2005
<b>BACHELLERIE</b>	Patrick	contractuel	DE	1976, 1977
<b>BACRI</b>	M.	DDTMO	DMO	1950
<b>BADER</b>	Edouard	Adm Civ	DAGP, DAGPB	1962, 1964, 1965, 1966, 1967, 1968, 1969, 1970, 1971, 1972, 1973
<b>BAHEUX</b>	André	NR	DFP	1982, 1984, 1985, 1986, 1987, 1988, 1989, 1990, 1991, 1992, 1993, 1994, 1995, 1996, 1997
<b>BAILBY</b>	Charles	AS	DRI	1967, 1968, 1969, 1970, 1971, 1972
<b>BALATHIER-LANTAGE (de)</b>	Hugues	Adm Civ	DGEFP	2005, 2006
<b>BALDENWECK</b>	Michel	IHT	DAGPB	1998, 1999, 2000, 2001
<b>BALMARY</b>	Dominique	Adm Civ	DGTE, DE (1976), DRT(1980), DE (1987)	1971, 1976, 1977, 1978, 1979, 1980, 1981, 1987, 1988, 1989, 1990, 1991, 1992, 1993, 1994, 1995, 1996
<b>BAMBERGER</b>	Manuel	Adm Civ	DRT	1986, 1987, 1988
<b>BANGOURA</b>	Simone	contractuelle	SEP, SES (1986)	1972, 1973, 1974, 1975, 1986, 1987
<b>BARA</b>	Claude	contractuel	DAGPB	1987
<b>BARBANCE</b>	Jacques	Adm Civ	DPM, DAGPB (1983)	1976, 1977, 1978, 1979, 1983, 1984, 1985, 1986, 1987
<b>BARBAROUX</b>	Catherine	NR	DGEFP	2001, 2002, 2003, 2004, 2005
<b>BARBEAU</b>	Charles	MR	DPM	1972, 1973

<b>BARBERI</b>	Martine	contractuelle	DAGPB	1992, 1993, 1994, 1995, 1996, 1997, 1998, 1999, 2000, 2001
<b>BARBERYE</b>	Jeannine	Adm Civ	DE, DAS (1982), DE (1992)	1976, 1977, 1982, 1983, 1986, 1987, 1992, 1993, 1994, 1995, 1996, 1997
<b>BARBEZIEUX</b>	Philippe	Adm Civ	SES, DSS (1986), DE (1994), DGEFP (1998), DAGPB (2004)	1984, 1986, 1994, 1995, 1996, 1997, 1998, 1999, 2000, 2001, 2002, 2003, 2004, 2005, 2006, 2007, 2008, 2009
<b>BARBIER</b>	Jean-Paul	Adm Civ	DGEFP	2000, 2001, 2002, 2003
<b>BARDIN</b>	Véronique	AAAS	DGEFP	2009
<b>BARDIN</b>	Marie-Anne	ITr	DE	1978
<b>BARJOT</b>	Alain	CE	DGSS	1962, 1963, 1964, 1965, 1966
<b>BARNERON</b>	Pierre	contractuel	DGEFP	2005, 2006, 2007, 2008, 2009
<b>BARRE</b>	Perrine	Adm Civ	DGEFP	2008, 2009, 2012
<b>BARREAU</b>	Michel	Adm Civ	DSS	1976
<b>BARREAU</b>	Jean-Claude	contractuel	DPM	1985
<b>BARRUET</b>	Jean-Claude	Adm Civ, Adm Civ HC (2004)	DSS, DAGPB (2001)	1987, 2001, 2002, 2003, 2004, 2005, 2006, 2007, 2008, 2009
<b>BASGEIX</b>	Pascale	AAC	DRI	1974, 1975, 1976, 1977, 1978
<b>BASSANO</b>	Laurence	Adm Civ, Adm Civ HC	DE, DAGPB (1999), DPM (2002)	1994, 1995, 1996, 1999, 2000, 2002, 2003, 2004, 2005, 2006, 2007
<b>BASSET</b>	Bernard	médecin général de la santé publique	SG	2011, 2012
<b>BASTOS</b>	Nicole	contractuelle	DAGEMO	1992, 1993, 1994, 1995, 1996, 1997, 1998, 1999, 2000, 2001, 2002, 2003
<b>BATTESTINI</b>	Marie-Antoinette	Adm Civ	DAGEMO	2008, 2009
<b>BATTU</b>	Guy	DT	DRT, DPM (1989)	1983, 1989, 1990, 1991, 1992, 1993, 1994, 1995, 1996
<b>BATUSANSKI</b>	Serge	contractuel	SES	1977, 1978, 1979, 1981, 1982, 1983, 1984, 1985
<b>BATY</b>	Jean-Claude	Adm Civ HC	DAGPB	1996, 1997
<b>BAUCHET-GUILLOUZIC</b>	Elisabeth	APAC, CA (2007)	DPM	2000, 2001, 2002, 2003, 2004, 2005, 2006, 2007
<b>BAUDE</b>	Catherine	CEDP	DAGPB	2007, 2008, 2009
<b>BAUDIN</b>	Mme	AS	DASM, DAGP (1959), DAGPB	1945, 1959, 1960, 1961, 1962, 1964, 1965, 1966
<b>BAUDRILLART</b>	Wenceslas	contractuel	SEP, SES(1977)	1975, 1977, 1978, 1979, 1980, 1981, 1982
<b>BAUDRY</b>	Eric	contractuel	DAGPB	2008, 2009
<b>BAUDRY</b>	Elisabeth	Adm Civ	DRI	1967, 1970

<b>BAUDURET</b>	Marie-Christine	AAC, APAC (2006)	DRT	2001, 2002, 2003, 2004, 2005, 2006
<b>BAUDURET</b>	Jean-François	contractuel	DAS, DGAS	1997, 1998, 1999, 2000, 2001, 2002, 2003, 2004, 2005
<b>BAUR</b>	Joël	contractuel	SES	1976, 1977
<b>BAUW (de)</b>	Anne-Marie	APENES	DRH	2010, 2011, 2012
<b>BAVEREY</b>	Anne	contractuelle	DGEFP	2007, 2008
<b>BAYLE</b>	Jean-Michel	APAC	DPM	1988, 1989, 1990, 1991, 1992, 1993
<b>BAYLOCQ</b>	Simone	CA	DAGPB, DRH	2002, 2003, 2004, 2005, 2006, 2007, 2008, 2009, 2010, 2011, 2012
<b>BEAUFILS</b>	Guy	NR	DFP	1985, 1986, 1987, 1988, 1989, 1990, 1991, 1992, 1993, 1994
<b>BEAUVOIS</b>	Catherine	Adm. ANPE	DGEFP	2009
<b>BEAUX</b>	Huguette	contractuelle	SDFE, DGCS (2011)	2009, 2010, 2011
<b>BEAUX-GULYAS</b>	Dominique	AAC, APAC (2005)	DAGEMO, DRT (2005), DGT, BDC (2010)	2002, 2003, 2004, 2005, 2006, 2007, 2008, 2009, 2010, 2011, 2012
<b>BECOT</b>	Jacques	IASS HC	DPM	2007
<b>BECK</b>	Pascale	Adm Civ	DE	1993
<b>BEGUIN</b>	Gérard	AC, AC HC (1972)	DGPAS, DPM (1967)	1966, 1967, 1968, 1969, 1970, 1971, 1972, 1973, 1974
<b>BELLIER</b>	Jean-Pierre	IGEN	DFP	1993, 1994, 1995
<b>BELLUTEAU</b>	M.	Adm Civ (classe exceptionnelle 1953)	DGSS	1946, 1947, 1948, 1949, 1950, 1952, 1953, 1954, 1955, 1958, 1959, 1960
<b>BEER-GABEL</b>	Jacques	contractuel	DAGPB	1975, 1976, 1977, 1978, 1979, 1980, 1981
<b>BELHEUR</b>	Anne	contractuelle	SDFE	2009, 2010
<b>BELMONT</b>	Martine	contractuelle AFPA	DAGPB	2000, 2001, 2002, 2003, 2004, 2005, 2006, 2007, 2008, 2009
<b>BELORGEY</b>	Gérard	préfet	DE	1986
<b>BENARD</b>	Mlle	Adm Civ (classe exceptionnelle 1952)	DAGP	1945, 1946, 1947, 1948, 1949, 1950, 1952, 1953, 1954, 1955, 1958, 1959, 1960
<b>BENCHEKROUN</b>	Youssef	contractuel	DAGEMO	2010, 2011
<b>BENDOUBA</b>	Abelhamid	NR	DFP	1990, 1991, 1992, 1993, 1994, 1995, 1997
<b>BENEYTOUT</b>	Mireille	DAT	DAGEMO	2004, 2005, 2006, 2007
<b>BENHAMOU</b>	Patrick	contractuel	SEP	1975
<b>BEN NACEUR</b>	Marie-Josée	contractuelle	DAGPB	2000, 2001, 2002, 2003
<b>BENAYOUN</b>	Carine	NR	DFP	1994

<b>BENADON</b>	Marc	DAT	DFP, DGEFP (1998)	1996, 1997, 1998
<b>BENOIT</b>	Jean-Marc	contractuel	DAGPB	1990, 1991
<b>BENOIT</b>	Nedjma	médecin	DRI	1979, 1980, 1981, 1982
<b>BENOIST</b>	Philippe	contractuel	DAGPB	1995, 1996, 1997, 1998, 1999, 2000, 2001, 2002, 2003, 2004, 2005, 2006, 2007, 2008, 2009
<b>BENOIST</b>	Jacques	AAC	DFP, DAGPB (1983)	1982, 1983, 1984
<b>BENTEGEAT</b>	Sophie	contractuelle	SG	2011, 2012
<b>BERANGER</b>	Lionel	contractuel	DRT	1986, 1987, 1988, 1989, 1990, 1991
<b>BERGEONNEAU</b>	Thierry	Adm Civ	DAGPB	2008, 2009
<b>BERGUERAND</b>	Henri	Adm Civ HC	DAGPB	1985
<b>BERIBI</b>	Richard	APAC	DAGPB	2004, 2005, 2006, 2007, 2008, 2009
<b>BERLAMONT</b>	Georges	magistrat	DAGPB	1967, 1970, 1971
<b>BERNAIX</b>	M.	médecin	DGSP	1966
<b>BERNARD</b>	Jean-Paul	NR	DFP	1994, 1995
<b>BERNARD</b>	Jean-Claude	APAC	DAGPB	1985, 1986, 1987
<b>BERNARD</b>	Yves	NR	DGAS	2006, 2007, 2008
<b>BERNARD DU HAUT CILLY</b>	Hugues	contractuel	SEP, SES(1977)	1973, 1974, 1975, 1977, 1978, 1979, 1980, 1981, 1982, 1983
<b>BERNARDET</b>	Régine	APAC	SDFE	1994, 1995, 1996
<b>BERNARDOT</b>	Marie-Josée	contractuelle	DAGPB, DAS (1997) DGAS	1986, 1987, 1988, 1997, 1998, 1999, 2000, 2001, 2002, 2003, 2004, 2005, 2006, 2007
<b>BERNEIX</b>	Brigitte	Adm Civ	DAGPB, DGEFP (2005), DGAS (2009), DGCS	1993, 1994, 1995, 1996, 1997, 1998, 1999, 2000, 2001, 2005, 2006, 2007, 2008, 2010, 2011
<b>BERNHEIM</b>	Laurence	contractuelle	DICOM	2008, 2009, 2010, 2011, 2012
<b>BERTHEZENE</b>	Mireille	APAC	DRT	1993, 1994, 1995, 1996, 1997, 1998, 1999, 2000
<b>BERTHOD-WORMSER</b>	Marianne	Adm Civ HC	DAGPB	1992
<b>BERTRAND</b>	Jean-Marie	CMCdC	DAGPB, SG (2008)	1995, 1996, 1997, 1998, 2009, 2010
<b>BERTRAND</b>	M.	Adm Civ	DRPQS, DGSS (1946)	1945, 1946, 1947, 1948, 1949, 1950, 1952, 1953, 1954, 1955, 1958, 1959, 1960, 1961, 1962, 1963, 1964, 1965, 1966
<b>BESSE</b>	Geneviève	Adm Civ, Adm Civ HC	DRT, DARES(2005)	1994, 1995, 1996, 1997, 1998, 2005, 2006
<b>BESSE</b>	Michel	sous-directeur	DFP	1982
<b>BESSIERE</b>	Jean	DT	INTEFP, DGT (2008)	2004, 2005, 2006, 2007, 2008, 2009, 2010, 2011



<b>BESSIERE</b>	Sabine	Adm. INSEE, Adm. HC INSEE (2012)	DARES	2010, 2011, 2012
<b>BETEMP</b>	Jean-Marc	APAC	DAGPB	2000, 2001, 2002, 2003
<b>BETTELHEIM</b>	M.	contractuel	DRPQS, DGTMO (1946)	1945, 1946, 1947
<b>BETTERICH</b>	Alain	RP, AC (2006)	DAGPB, DGEFP (2009)	2000, 2001, 2002, 2006, 2007, 2009
<b>BEUDIN</b>	Jean-Paul	APAC	SES	1986
<b>BEVILACQUA</b>	Georges	DT, IGT(1982)	INTEFP	1979, 1980, 1982, 1983
<b>BEYSSIER</b>	Jean-Edmond	Adm Civ	DARES	2008, 2009
<b>BEZ</b>	Gabriel	contractuel	SES, DE (1985)	1976, 1977, 1978, 1979, 1980, 1981, 1982, 1985
<b>BIARD</b>	Gabrielle	APAC	DAS	1983
<b>BIARD</b>	Jérôme	Adm Civ HC	DGEFP	2012
<b>BIALKA</b>	Dominique	Adm Civ	DAS	1986, 1987
<b>BIDAN</b>	Fernand	Adm Civ	DAGP, DAGPB	1953, 1954, 1955, 1958, 1959, 1960, 1961, 1962, 1964, 1965, 1966, 1967, 1968, 1969, 1970, 1971, 1972, 1973, 1974, 1975
<b>BIDAUD</b>	Denise	ITr	DE	1978, 1979, 1980, 1981, 1982
<b>BIDAULT</b>	Michelle	SA	DRI, DAEI	1996, 1997, 1998
<b>BIDEBERRY</b>	M.	directeur	DAGP	1945
<b>BIECHLER</b>	M.	médecin	DGSP	1966
<b>BIENVENU</b>	Gilles	Adm Civ	DE	1985
<b>BIER</b>	Geneviève	AENESER	DRH	2010
<b>BIGIAOUI</b>	M.	NR	DRPQS	1945
<b>BIGOT</b>	Martine	Adm Civ	DAGPB, DAGEMO (1992)	1989, 1990, 1991, 1992
<b>BILETTA</b>	Isabella	Adm Civ	DGEFP	1998, 1999, 2000, 2001, 2002
<b>BILLOT</b>	Marie-Josèphe	APAC	DAGPB	1992
<b>BION</b>	Richard	contractuel	DAGPB	1975, 1976, 1977, 1978, 1979, 1980, 1981, 1982, 1983, 1984, 1985, 1986, 1987, 1988
<b>BISSON</b>	Anne	Adm Civ, Adm Civ HC (2004)	DPM, SG (2009)	1999, 2004, 2009
<b>BLANC</b>	Marie-Claude	Adm Civ, Adm Civ HC (en 2011)	DAGEMO, DRH (2011)	1998, 1999, 2000, 2011, 2012
<b>BLANCHARD</b>	Marie-Christine	AAC, APAC (2005)	DRT, BDC (2002)	1999, 2000, 2001, 2002, 2003, 2004, 2005, 2006, 2007
<b>BLANCHARD</b>	M.	CAE	DGTE, DRI (1967)	1966, 1967
<b>BLOCH</b>	Diana	Adm Civ	DAGPB	1967, 1968, 1969, 1970, 1971, 1972, 1973
<b>BLOCH-LONDON</b>	Catherine	contractuelle	DARES	1998, 1999, 2000, 2001, 2002, 2003, 2004, 2005, 2006, 2007, 2008, 2009, 2010, 2011
<b>BLONDEAU</b>	M.	Adm Civ HC	DGPAS	1966

<b>BLONDEL</b>	Joël	Adm Civ, Adm Civ HC (1999)	DAGEMO, DGAS (2003), DGT (2007)	1996, 1997, 1998, 1999, 2003, 2004, 2005, 2006, 2007, 2008, 2009, 2010
<b>BLOUIN</b>	Guillaume	médecin	DRI	1971, 1972, 1973, 1974, 1975, 1976, 1977
<b>BOBIN-BERNARDIN</b>	Shanti	Adm Civ	DGEFP	2007, 2008, 2009
<b>BOCHET</b>	Yvon	Adm Civ HC	DAGEMO	1988, 1989, 1990, 1991, 1992, 1993, 1994, 1995, 1996, 1997
<b>BOCQUELET</b>	Marie-Agnès	contractuelle	DAGEMO	2005, 2006, 2007, 2008, 2009, 2010, 2011, 2012
<b>BODMAN (de)</b>	Jean	Adm Civ	DE	1976, 1977, 1978, 1979
<b>BOGARD</b>	Gérald	NR	DFP	1989, 1990, 1991
<b>BOISARD</b>	Gwenaëlle	APAC	DGT	2010, 2011, 2012
<b>BOISNEL</b>	Marc	Adm Civ, Adm Civ HC (1992)	DRT, DAEI (2007)	1985, 1986, 1987, 1988, 1989, 1994, 1995, 1996, 1997, 1998, 1999, 2000, 2001, 2002, 2003, 2004, 2005, 2006, 2007, 2008, 2009, 2010, 2011, 2012
<b>BOISSIER</b>	Pierre	IAS	DAGEMO	1993, 1994, 1995
<b>BOITEUX</b>	Claire	NR	DFP	1995
<b>BOLLECKER</b>	Edith	Adm Civ	DGTE, DPM (1970)	1962, 1963, 1964, 1967, 1970
<b>BONAMOUR</b>	M.	médecin	DGSP, SEP (1967)	1966, 1967
<b>BONCORPS</b>	Jean	contractuel	SES	1980
<b>BONFILS</b>	Jean-Louis	NR	DFP	1988, 1989, 1990, 1991
<b>BONHOUR</b>	Nicole	contractuelle	SES, DAGEMO (1992)	1983, 1984, 1985, 1986, 1987, 1988, 1989, 1990, 1991, 1992, 1993, 1994, 1995, 1996, 1997, 1998, 1999, 2000, 2001, 2002, 2003, 2004, 2005, 2006, 2007, 2008
<b>BONNAFOU</b>	Evelyne	APAC	DAGEMO	1994
<b>BONNAMICH</b>	Sandrine	contractuelle	DAEI	2003, 2004
<b>BONNET-GALZY</b>	Marie-Caroline	IAS, IGAS (1997)	DAGEMO, SG (2007)	1997, 1998, 1999, 2000, 2001, 2007, 2008
<b>BONNEVILLE</b>	Olivier	IHT	DAGPB	1996, 1997, 1998, 1999, 2000, 2001, 2002, 2003, 2004, 2005, 2006
<b>BONNICHON-PY</b>	Anne-Claire	directrice adjointe des hôpitaux	DGAS	2008, 2009, 2010
<b>BONIS-CHARANCIE</b>	Geneviève	médecin inspecteur du travail	DRI, DAEI	1967, 1968, 1969, 1970, 1971, 1972, 1973, 1974, 1975, 1976, 1977, 1978, 1979, 1980, 1981, 1982, 1983, 1984, 1985, 1986, 1987

<b>BONY</b>	Annick	Adm Civ	DAS, DGAS, DGCS	2000, 2001, 2002, 2003, 2004, 2005, 2006, 2007, 2008, 2009, 2010, 2011
<b>BONTEMPS</b>	Frédéric	NR	DGAS	2002, 2003
<b>BOREL</b>	Patrice	Adm Civ	DGEFP	2000, 2001, 2002, 2003, 2004, 2005, 2006, 2007, 2008, 2009, 2012
<b>BORIES</b>	Pascal	DT	DRT	2007
<b>BORSI-SERHAN</b>	Catherine	SA CE	DAEI	2011, 2012
<b>BOTREL</b>	Jean	Adm Civ, Adm Civ HC (1978)	DAGP, DGTE (1970), DE (1976)	1953, 1954, 1955, 1970, 1971, 1972, 1973, 1974, 1975, 1976, 1977, 1978, 1979, 1980, 1981, 1982, 1983, 1984, 1985, 1986
<b>BOUCHARD</b>	Louis-Xavier	AAC	DAS, DGAS	2000, 2001, 2002, 2003
<b>BOUCHAUD</b>	M.	NR	DASM, DT (1945)	1945
<b>BOUCHER</b>	Suzanne	Adm Civ	DT, DGTMO, DGTE	1954, 1955, 1958, 1959, 1960, 1961, 1962, 1963, 1964, 1965, 1966, 1967, 1968, 1969, 1970
<b>BOUCHET</b>	Hubert	DAT	DRT	1986, 1987, 1988, 1989
<b>BOUDARD</b>	M.	Adm Civ	DGTE	1962, 1964, 1965
<b>BOUDOT</b>	Nicolas	NR	SPI	2010
<b>BOUGNOL</b>	M.	CTLS, IGSS (1966)	DGTE	1965, 1966
<b>BOUILLAGUET</b>	Patricia	contractuelle	DE, DFP (1994)	1990, 1991, 1992, 1993, 1994, 1995, 1996
<b>BOUKHECHEM</b>	Abdelhamid	Adm Civ	DGTE, DE (1976)	1970, 1971, 1973, 1974, 1975, 1976
<b>BOULANGER</b>	Jean-Marc	IGAS	DGEFP	1998, 1999, 2000, 2001
<b>BOULARD</b>	Nathalie	Adm Civ	DARES	2001, 2002, 2003
<b>BOULEAU</b>	Michel	Adm Civ	DRT	1981, 1982, 1983, 1984
<b>BOULENGER</b>	M.	médecin	DGSP	1966
<b>BOULISSIERE</b>	Thierry	APAC	DGEFP, DGAS	2002, 2003, 2005, 2006, 2007, 2008, 2009, 2010
<b>BOULLE</b>	Claude	Adm Civ	DAS, DE (1987)	1982, 1983, 1987
<b>BOULLIER DE BRANCHE</b>	Solange	AAC	DAGPB	1971, 1972, 1973, 1974, 1975, 1976, 1977, 1978, 1979, 1980, 1981
<b>BOUQUET</b>	Brigitte-Véronique	Adm Civ	DAGPB, DGEFP (2004)	1985, 2004, 2005, 2006, 2007, 2008, 2009
<b>BOUQUET</b>	Jean-Pierre	contractuel	DRT	1983, 1984, 1985, 1986, 1987
<b>BOUQUILLARD</b>	Olivier	AAC	SES	1984, 1985, 1986, 1987, 1988, 1989, 1990, 1991, 1992, 1993
<b>BOURDAIS</b>	Jean-François	Adm Civ	DGT	2010, 2011

<b>BOURDELON</b>	Alain	APAC	DAS, DAGPB (1995)	1986, 1995, 1996
<b>BOURELY</b>	Jean-Pierre	APAC	DGAS	2002, 2003, 2004, 2005
<b>BOURGEAIS</b>	Pierre	Adm Civ	DAGP, DAGPB	1959, 1960, 1961, 1962, 1964, 1965, 1966, 1967, 1968, 1969, 1970, 1971, 1972, 1973, 1974, 1975, 1976, 1977, 1978
<b>BOURGOUIN</b>	Jean	contractuel	SES	1977, 1978, 1979, 1980, 1981, 1982, 1983, 1984, 1985, 1986, 1987, 1988, 1989, 1990, 1991
<b>BOURJADE</b>	Anne	APAC	DSS	1986, 1987
<b>BOURLET</b>	Jean-François	contractuel	DAGPB	1978, 1979, 1980
<b>BOURLIER</b>	Jean-Paul	AAP	DGTE, DE (1976)	1972, 1973, 1974, 1975, 1976
<b>BOURQUIN</b>	Mlle	Adm Civ	DGSS	1954, 1955, 1958, 1960, 1961, 1962, 1963, 1964, 1965
<b>BOURRAS</b>	M.	Adm Civ	DGTE, DRI (1967)	1966, 1967
<b>BOUSSER</b>	M.	médecin	DT	1950
<b>BOUSSIN-DAUTANT</b>	Fabienne	APAC	DAGEMO, DRT (2001)	1998, 1999, 2000, 2001, 2002, 2003, 2004
<b>BOUTEILLIER (de)</b>	Alain	Adm Civ	DE	1976, 1977, 1978
<b>BOUTOT</b>	Françoise	NR	DFP	1985
<b>BOUYGARD</b>	Françoise	Adm Civ	DE, DARES (1999), DGEFP (2004)	1990, 1991, 1992, 1993, 1999, 2000, 2001, 2002, 2003, 2004, 2005, 2006, 2007, 2008, 2009
<b>BOYER</b>	Bernard	Adm Civ	DRT	1982, 1990, 1991, 1992
<b>BOYER</b>	Frédéric	Adm Civ	DAS	1999
<b>BRAULT</b>	Chantal	Adm Civ	DRT	1986, 1987, 1988, 1992, 1993, 1994, 1995
<b>BRAUN</b>	Thomas	APASS	DAGEMO	2011, 2012
<b>BRAUN-LEMAIRE</b>	Isabelle	Adm. INSEE	DGEFP	2012
<b>BREHIER</b>	Hervé	Adm Civ HC	DPM	1988, 1989, 1990, 1991, 1992, 1993, 1994, 1995, 1996, 1997, 1998, 1999, 2000, 2001
<b>BRETIN</b>	Michel-Yves	Adm Civ, Adm Civ HC (entre 1978 et 1990)	DAGPB	1976, 1977, 1978, 1990, 1991, 1992, 1993, 1994
<b>BRETON</b>	Thierry	IGAS	SG	2012
<b>BREUIL</b>	Monique	APAC	BDC	1983
<b>BRIAND</b>	Michel	Adm Civ	DAS, DE (1990)	1982, 1983, 1986, 1987, 1990, 1991, 1992, 1993, 1994, 1995

<b>BRIHAYE</b>	Alain	Adm Civ	DAGPB	1982, 1983, 1984, 1985, 1986, 1987, 1988, 1989
<b>BRIOTET</b>	Annie	contractuelle	DRT	1990, 1991, 1992
<b>BROCAS</b>	Anne-Marie	Adm Civ	DSS	1986
<b>BROCHE</b>	Dominique	NR	DFP	1982, 1984, 1985, 1986, 1987, 1988, 1989, 1990, 1991, 1992
<b>BRODU</b>	Thérèse	NR	DFP	1992, 1993
<b>BROQUELET</b>	M.	Adm. Civ.	BDC	1945, 1946, 1947, 1948, 1949, 1950
<b>BROSETA</b>	Xavier	Adm Civ	DGEFP	1999, 2000
<b>BROUAT</b>	François	Adm Civ	DRT	1994, 1995, 1996, 1997
<b>BROUARD</b>	Eliane	APAC	DAGEMO	1997, 1998, 1999, 2000, 2001
<b>BROUARD-DUVAL</b>	Geneviève	APAC	DSS	1986, 1987
<b>BROUDIC</b>	Patrick	Adm Civ HC	SES, DAGPB (1995), DPM (1996)	1978, 1979, 1980, 1981, 1995, 1996, 1997, 1998, 1999
<b>BRUN</b>	François	Adm Civ	DRT	1980, 1981, 1986, 1987, 1988, 1989, 1990, 1991, 1992, 1993, 1994, 1995, 1996, 1997, 1998, 1999
<b>BRUN</b>	Sylviane	inspectrice pédagogique et technique des établissements pour déficients visuels	DGAS	2003, 2004, 2005, 2006, 2007, 2008, 2009, 2010
<b>BRUN-EYCHENNE</b>	Michèle	Adm Civ	DAGPB, DRH	2000, 2001, 2002, 2003, 2004, 2005, 2006, 2007, 2008, 2009, 2010, 2011
<b>BRUNEL</b>	Huguette	chargé d'études, directrice AFPA (1998)	DE, DGEFP (1998)	1994, 1995, 1996, 1997, 1998, 1999, 2000
<b>BRUNET</b>	François	Adm. INSEE	DARES	2003, 2004
<b>BRUNHOFF (de)</b>	Marianne	Adm Civ	DE	1996, 1997
<b>BUCHER</b>	Claudine	contractuelle	DRI	1978, 1979, 1980
<b>BUEY</b>	Yves	ICA	DAGEMO	2000, 2001, 2002
<b>BUGEAU</b>	Jean-Pierre	AAC	BDC	1990, 1991, 1992, 1993, 1994, 1995, 1996
<b>BUGEAUD (-DORLIN avant 2003)</b>	Danielle	IPASS, Adm Civ (1999), Adm Civ HC (2003)	DAGPB, DAGEMO (2003)	1987, 1988, 1989, 1990, 1991, 1992, 1999, 2003, 2004, 2005, 2006, 2007, 2008, 2009, 2010
<b>BUGHIN</b>	Evelyne	contractuelle	SES, DARES	1984, 1985, 1986, 1987, 1988, 1989, 1990, 1991, 1992, 1993, 1994, 1995, 1996, 1997, 1998, 1999, 2000, 2001, 2002, 2003, 2004, 2005, 2006, 2007, 2008, 2009, 2010, 2011, 2012

<b>BUIGUES</b>	Chantal	contractuelle	DICOM	2008, 2009, 2010, 2011
<b>BUISSON</b>	Laurent	Adm Civ	DAGPB	2006, 2007, 2008, 2009
<b>BUREAU</b>	Didier	Adm Civ	DRT, DE (1983)	1977, 1978, 1979, 1980, 1983, 1984, 1985, 1986
<b>BUREAU</b>	Andrée	Adm Civ, Adm Civ HC (1972)	SIP	1966, 1967, 1968, 1969, 1970, 1971, 1972, 1973, 1974, 1975, 1976, 1977, 1978, 1979, 1980, 1982
<b>BURGEAT</b>	Eric	contractuel	DE	1982
<b>BURGOT</b>	M.	Adm Civ HC	DASM, DGSS (1946)	1945, 1946, 1947, 1948, 1949, 1950, 1952, 1953, 1954, 1955, 1958, 1959, 1960
<b>BURNOUF</b>	Jean-Marc	contractuel	DAGPB	1992, 1993, 1994
<b>BUSCHBAUM</b>	Roger	Adm Civ	DRI	1972, 1973, 1974, 1975, 1976, 1977, 1978
<b>BUSNEL</b>	Françoise	AAC	DAGPB	2006
<b>BUSSOT</b>	M.	Adm Civ CE	DGSS	1962
<b>BUTOR</b>	Patrick	Adm Civ	DPM	2006, 2007
<b>C</b>				
<b>CABANES</b>	Pierre	MR	DRT, DE (1980)	1976, 1977, 1978, 1979, 1980, 1981
<b>CABES</b>	Françoise	NR	DCF	1986
<b>CADENET</b>	Jean-Claude	Adm Civ	DPM	2006, 2007
<b>CAGAN</b>	Yvette	NR	DCF	1987
<b>CAILLAUD</b>	Marie-Anne	NR	DFP	1984, 1985, 1986, 1987, 1988, 1989
<b>CALVEZ</b>	Yves	IGAS	DGT	2012
<b>CAMDESSUS</b>	Anne-Marie	IASS, IASS HC (2004), DAASS (2003)	DAS, DPM (2003)	1983, 2003, 2004
<b>CAMINADE</b>	Mme	Adm Civ	DGSP	1966
<b>CANAPE</b>	Serge	APAC	DGAS, DGCS	2008, 2009, 2010, 2011
<b>CANCEILL</b>	Geneviève	chargée de mission	DARES	1999, 2000, 2001, 2002, 2003, 2004
<b>CANIHAC</b>	Anne-Sophie	Adm Civ	DPM	2004, 2005, 2006, 2007
<b>CANO</b>	André	DT	INTEFP	2008, 2009, 2010, 2011
<b>CANTEGREIL</b>	M.	Adm Civ	DASM, DGSS (1946)	1945, 1946, 1947, 1948, 1949, 1950, 1952, 1953, 1954, 1955
<b>CAPET</b>	Marcel	AS	DAGPB	1967, 1968, 1969, 1970, 1971, 1972, 1973, 1974, 1975
<b>CAPIOMONT</b>	Georgine	SA	DRI	1978, 1979, 1981
<b>CAPMARTIN</b>	Roxan	DT	DAGEMO	1996, 1997, 1998, 1999

<b>CARCENAC</b>	Yves	Adm Civ	DAGPB, DE (1981), DAGEMO (1990)	1977, 1978, 1979, 1981, 1982, 1983, 1984, 1985, 1986, 1987, 1988, 1989, 1990, 1991
<b>CARDA</b>	Hugues	AAC	BDC	1997
<b>CARDINAL</b>	Sylvie	IASS, IPASS (1995)	SICOM	1992, 1993, 1994, 1995
<b>CAREMIL-LICARI (CAREMIL en 2009)</b>	Marie-Louise	APAC	DGAS (2002), DGCS	2002, 2003, 2004, 2005, 2006, 2007, 2008, 2009, 2010, 2011
<b>CARLIER</b>	Hervé	APAC	DAGPB	1985, 1986, 1987, 1998
<b>CARPENTIER</b>	Mlle	Adm Civ	DGSS	1964, 1965, 1966
<b>CARTIER</b>	Jean-Manuel	Adm Civ	DRT	1981, 1982, 1983, 1984, 1985
<b>CARTIER</b>	Jean-Louis	Adm Civ, Adm Civ HC (1982)	DPM, DRI (1979)	1972, 1973, 1974, 1975, 1979, 1980, 1981, 1982, 1983, 1984, 1985, 1986, 1987, 1988, 1989, 1990, 1991, 1992, 1993
<b>CASSAN</b>	M.	directeur	DGTMO	1946
<b>CASTELLAN</b>	Michel	Adm. HC INSEE	DARES	2002, 2003
<b>CASTELAZZI</b>	Mario	IT, ICT (2004)	DAGEMO	1998, 1999, 2000, 2001, 2004, 2005, 2006, 2007
<b>CASTELNEAU (de)</b>	M.	Adm. INSEE	DGTE	1965, 1966, 1967
<b>CATALIOTTI</b>	Didier	Adm Civ	DAS	1982, 1983
<b>CAZE</b>	Jean	Adm Civ, Adm Civ HC (1978)	DGTE, DE (1976)	1971, 1972, 1973, 1974, 1975, 1976, 1977, 1978
<b>CESARI</b>	Jean-Baptiste	Adm Civ, Adm Civ HC	DAGPB	1975, 1976, 1977, 1978, 1979, 1980, 1981, 1982, 1983, 1984, 1985, 1986, 1987, 1988, 1989, 1990, 1991
<b>CEZARD</b>	Michel	chargé de mission INSEE	SES, DARES	1993, 1994, 1995, 1996, 1997, 1998, 1999, 2000
<b>CHABIRON</b>	André	Adm Civ	DAGPB	1997, 1998, 1999
<b>CHACHUAT</b>	Maurice	Adm Civ	DGTMO, DT (1948), DGTE	1946, 1947, 1948, 1949, 1950, 1952, 1953, 1954, 1955, 1962, 1964, 1965, 1972, 1973
<b>CHADELAT</b>	Jean-François	IGAS	DSS	1975, 1976
<b>CHAFFIOTTE</b>	Henri	Adm Civ	DGTE, DE(1976)	1975, 1976, 1977, 1978
<b>CHAILLE</b>	M.	inspecteur général du travail	DT, DGTMO (1946)	1945, 1946
<b>CHAILLET</b>	Sophie	Adm Civ	DAGEMO	2010, 2011

<b>CHAIX</b>	Maryse	Adm Civ, Adm Civ HC (1994)	DAGEMO, DGEFP (1998), DGAS (2005), DGCS	1992, 1993, 1994, 1995, 1998, 1999, 2000, 2001, 2002, 2003, 2004, 2005, 2006, 2007, 2008, 2009, 2010, 2011
<b>CHALAMET</b>	Frédéric	contractuel	SPI, DRT (1987)	1985, 1987, 1988, 1989, 1990, 1991, 1992, 1998, 1999, 2000
<b>CHAMBAZ</b>	Christine	Adm. INSEE, Adm. HC INSEE (2012)	DARES	2010, 2011, 2012
<b>CHALAUX</b>	Michel	Adm Civ	DE	1982, 1983, 1984, 1985
<b>CHALMEAU</b>	Françoise	APAC	DPM	1990, 1991, 1992
<b>CHAMBET</b>	Claude	médecin	DGTE, DRT (1976)	1973, 1974, 1975, 1976, 1977, 1978, 1979, 1980, 1981, 1982, 1983
<b>CHAMPION</b>	Danièle	Adm Civ, Adm Civ HC (2012)	DE, DGEFP (1998), DAGPB (2007), DRH	1996, 1997, 1998, 1999, 2007, 2008, 2009, 2010, 2011, 2012
<b>CHANELIERE</b>	Michel	APAC	SES, DAGPB (1983)	1982, 1983, 1984, 1985, 1986, 1987, 1988
<b>CHANTRY</b>	Dominique	Adm Civ , Adm Civ HC (2008)	DAGPB, DAGEMO (2004)	1988, 1989, 1996, 1997, 1998, 2004, 2005, 2006, 2007, 2008, 2009, 2010, 2011, 2012
<b>CHAPEYROU</b>	Jean	AAC	SES	1976, 1977, 1978
<b>CHAPU</b>	Daniel	DAT, DT (1999)	DAGEMO	1992, 1993, 1994, 1995, 1996, 1997, 1998, 1999
<b>CHAPUIS-NENNY (CHAPUIS auparavant)</b>	Renée	Adm Civ	DE, DGEFP(1998)	1980, 1981, 1982, 1986, 1990, 1991, 1992, 1993, 1994, 1995, 1996, 1997, 1998
<b>CHARLES</b>	François	Adm Civ	DGPAS, DGFVAS	1966, 1967
<b>CHARLOT</b>	Henry	Adm Civ	DGSS, DSS	1946, 1947, 1948, 1949, 1950, 1952, 1953, 1954, 1955, 1958, 1959, 1960, 1961, 1962, 1963, 1964, 1965, 1966, 1975, 1976
<b>CHARRAUD</b>	Alain	chargé de mission INSEE, Adm. HC INSEE (1996)	SES, DARES	1990, 1991, 1992, 1993, 1994, 1995, 1996, 1997
<b>CHARON</b>	Marie-Josèphe	AAC	DFP	1982, 1984, 1985, 1986, 1987, 1988, 1989, 1990, 1991, 1992, 1993, 1994
<b>CHASSAGNE</b>	M.	DAASS	DGPAS, DGFVAS	1966, 1967
<b>CHASSAGNE</b>	Marie-Elisabeth	NR	DFP	1986
<b>CHASSE</b>	M.	Adm Civ	DAGPB	1967
<b>CHASSINE</b>	Jean-Pierre	IGAS	DAGEMO	1993
<b>CHÂTEAU-THIERRY (de)</b>	Antoine	Adm Civ	DGAS	2005, 2006, 2007



<b>CHÂTELAIN</b>	Jacques	Adm Civ	DGTE	1964, 1965, 1966, 1967, 1968, 1969, 1970, 1971, 1972, 1973, 1974, 1975
<b>CHAUVET</b>	Anne	NR	DCF	1987
<b>CHAVANCE</b>	Claude	CAE	DAEI	2000, 2001, 2002, 2003, 2004, 2005
<b>CHAVE</b>	Thierry	APAC, APAAS (2008)	DAGEMO	2007, 2008, 2009
<b>CHAZAL</b>	Jean	Adm Civ HC (en 1979)	DPM, DRT (1976), DPM (1979)	1967, 1968, 1969, 1970, 1976, 1977, 1979, 1980, 1981, 1982, 1983
<b>CHAZELLE</b>	Jacques	directeur	DGTE	1964, 1965, 1966
<b>CHENAIL</b>	Véronique	IPASS	SG	2011, 2012
<b>CHERECHEWSKI</b>	Mlle	Adm Civ	DGPAS, DGFVAS	1966, 1967
<b>CHETCUTI</b>	Claude	IGTMO	MICAPCOR, DAGEMO (1992), CHATEFP (1997)	1987, 1988, 1989, 1990, 1991, 1992, 1997, 1998, 1999, 2000, 2001
<b>CHEVALIER</b>	Robert	directeur d'hôpital	DAS, DGAS	1997, 1998, 1999, 2000, 2001, 2002, 2003, 2004, 2005, 2006, 2007
<b>CHEVALLEREAU</b>	Jean-François	Adm Civ	DRH	2011, 2012
<b>CHEVAUCHERIE</b>	Marcel	chargé de mission	DAGPB	1972, 1973, 1974, 1975, 1976, 1977, 1978, 1979, 1980, 1981, 1982, 1983, 1984
<b>CHIARADIA</b>	Hervé	NR	SG	2011
<b>CHODORGE</b>	Maryse	Adm. INSEE, Adm. HC INSEE (1996)	DAGPB	1994, 1995, 1996, 1997, 1998, 1999
<b>CHOFFE</b>	M.	médecin	DGSS	1947, 1948, 1949, 1950, 1952, 1953, 1954, 1955, 1958, 1959, 1960, 1961, 1962, 1963, 1964, 1965, 1966
<b>CHOFFEL</b>	Philippe	Adm. INSEE	SES	1990, 1991, 1992, 1993
<b>CHOMEL</b>	Marie-Soline	contractuelle	DRT, DAEI (2003), DAGEMO (2007), DGT (2010)	1992, 1993, 1994, 1995, 1996, 1997, 1998, 2003, 2004, 2005, 2006, 2007, 2008, 2009, 2010, 2011, 2012
<b>CHRETIEN</b>	Hubert	Adm Civ	DPM	1984, 1985
<b>CHRISTMANN</b>	Philippe	Adm Civ	DARES	2003
<b>CIERCO</b>	Jean-Marie	inspecteur pédagogique et technique	DGAS	2002, 2003, 2004, 2005, 2006, 2007, 2008
<b>CLAIR</b>	Michel	contractuel	DRT	2000, 2001
<b>CLAUDE</b>	M.	directeur	DAGP	1946
<b>CLAVEL</b>	Georges	Adm Civ, Adm Civ HC (1983)	DE	1976, 1977, 1978, 1979, 1980, 1981, 1982, 1984, 1985, 1986, 1987, 1988, 1989
<b>CLAVEL</b>	François	Adm Civ	DRT	1976

<b>CLEMENCEAU</b>	Robert-Patrick	NR	DFP	1984, 1985, 1986, 1987, 1988, 1989
<b>CLEMENT</b>	Stephan	Adm Civ HC	DAS, DGAS, DGEFP (2002), SG (2011)	1998, 1999, 2000, 2001, 2002, 2003, 2004, 2005, 2006, 2011, 2012
<b>CLEMENT</b>	Jean-Paul	Adm Civ	DRT	1990, 1991, 1992, 1993, 1994, 1995
<b>CLEMENT</b>	René-Georges	AAC	DAGPB	1985, 1986, 1987
<b>CORECKI-LEROY</b>	M.	Adm Civ	DAGPB	1967
<b>COENT</b>	Marie-Christine	APAC, CA (2008)	DAEI	2000, 2001, 2002, 2003, 2004, 2005, 2006, 2007, 2008, 2009, 2010, 2011, 2012
<b>COETMEUR</b>	Jean	IASS HC	DGAS	2005, 2006
<b>COINTET</b>	Claude	APAC	DAGPB	1983, 1984, 1985, 1986, 1987, 1988, 1989
<b>COIRIER</b>	M.	AS	DGSP	1966
<b>COLAN</b>	Monique	IPASS	DAGPB	2007, 2008, 2009
<b>COLETTE</b>	Marie-France	contractuel	DAGPB	1993, 1994, 1995, 1996
<b>COLIN</b>	Christel	Adm. HC INSEE	DARES	2009, 2010, 2011, 2012
<b>COLIN</b>	Jean-François	chargé d'études AFPA	DE	1983, 1984
<b>COLLET</b>	Jacques	directeur d'hôpital	DAEI	1999
<b>COLLOC'H</b>	André	Commissaire contrôleur des assurances	SEP	1972
<b>COLOMBANI</b>	M.	AS	DAGP	1949, 1950, 1952, 1953
<b>COLON</b>	Isabelle	Adm Civ	DGAS	2008
<b>COMBREXELLE</b>	Jean-Denis	MR, CE (2007)	DGT	2002, 2003, 2004, 2005, 2006, 2007, 2008, 2009, 2010, 2011, 2012
<b>COMENTALE</b>	Christophe	contractuel	DAGPB	1992, 1993, 1994, 1995
<b>COMET</b>	Paul	Adm Civ	DGSP, DGFVAS (1967)	1966, 1967
<b>COMITI</b>	Vincent-Pierre	contractuel	DPM	2003, 2004, 2005, 2006, 2007
<b>COMOY</b>	Alix	APAC (2003), APAAS (2008)	DAGEMO	2004, 2005, 2006, 2009
<b>CONORD</b>	Philippe	contractuel	DAGEMO	1994, 1995, 1996, 1997
<b>CONRAD-BRUAT</b>	Paule	Adm Civ HC	DGFVAS, DRI (1977)	1967, 1977, 1978, 1979
<b>CONTE</b>	Marcelle	Adm Civ	DAGPB	1983, 1984, 1985, 1986
<b>COQUET</b>	Bruno	contractuel	DGEFP	2006, 2007, 2008, 2009, 2012
<b>CORBEIL</b>	Michel	contractuel	DAGEMO	1994
<b>CORNIUO</b>	Jean-Pierre	Adm Civ	DE	1977, 1978, 1979, 1980
<b>CORNU</b>	Gilbert	IGTMO	MICAPCOR	1983, 1984, 1985
<b>CORRE</b>	Daniel	inspecteur pédagogique et technique des établissements de jeunes sourds	DGAS	2002, 2003, 2004, 2005, 2006, 2007, 2008, 2009, 2010

<b>COSME</b>	Cyril	Adm Civ	DRT	2000, 2001
<b>COSTE</b>	Philippe	Adm Civ	DAS	1997, 1998
<b>COSTE</b>	Mlle	Adm Civ	DGSS	1965, 1966
<b>COSTA de BEAUREGARD</b>	Catherine	SA	DRI	1979
<b>COUPAYE</b>	Jean	Adm Civ, Adm Civ HC (1978)	DGTE, DE (1976)	1966, 1967, 1968, 1969, 1970, 1971, 1972, 1973, 1974, 1975, 1976, 1977, 1978, 1982
<b>COURBIN</b>	Jacques	Adm Civ	DPM	1978, 1979
<b>COURCELLE</b>	Pascale	contractuelle	DRI	1977, 1978, 1979, 1981, 1982, 1983
<b>COURDOUAN</b>	Jean	DT	INTEFP, DFP (1993)	1984, 1985, 1986, 1987, 1988, 1989, 1990, 1991, 1993, 1994, 1995
<b>COURREGES</b>	Cécile	IGAS	SG	2009
<b>COURSAULT</b>	Patricia	DT	DGEFP	2007, 2008, 2009
<b>COURSAUT-DURAND</b>	Claude	Adm Civ	DGSS, DGFVAS (1967), DSS (1975)	1964, 1965, 1966, 1967, 1975, 1976
<b>COURTEILLE</b>	Paul	Adm Civ	DSS	1975, 1976
<b>COURTOIS</b>	Colette	AAC, APAC (2007)	DRT, DGT	2002, 2003, 2004, 2005, 2006, 2007, 2008, 2009, 2010, 2011, 2012
<b>COURTOUX</b>	Claudine	médecin	DRT	1983
<b>COURTY</b>	Marie- Françoise	APA	DSS	1976
<b>COURY</b>	Annelore	Adm Civ HC	DGT	2010, 2011, 2012
<b>COUTANT</b>	Pierre	médecin inspecteur chef de santé publique	DPM	1994, 1995, 1996, 1997, 1998, 1999
<b>COUTROT</b>	Thomas	contractuel	SES, DARES (2001)	1992, 1993, 2001, 2002, 2003, 2004, 2005, 2006, 2007, 2008, 2009, 2010, 2011, 2012
<b>COYER</b>	Xavier	APAC	DRI, DAEI, DGAS (2004)	1997, 1998, 1999, 2000, 2004, 2005, 2006
<b>CRANDAL</b>	Jean-Michel	Adm Civ	DRT	2001, 2002, 2003
<b>CREUTZ</b>	Monique	Adm Civ	DRT	1978, 1979, 1980, 1981, 1982
<b>CROS</b>	Jean-Claude	contractuel	SEP, SES (1983)	1975, 1983, 1984
<b>CSERUEL- LE GUERN</b>	NR	contractuelle	DRI	1980
<b>CUASCO</b>	Georges	chargé de mission INSEE	SES	1981
<b>CUCHEVAL</b>	Daniel	inspecteur principal de la formation professionnelle	DFP	1996, 1997
<b>CUENAT</b>	Jean-Claude	Adm Civ HC	DSS, DAGEMO (1992)	1986, 1992, 1993, 1994, 1995, 1996, 1997, 1998, 1999, 2000
<b>CUENET</b>	Evelyne	IPASS	DAGPB	2009
<b>CUISINIER</b>	Jean- François	Adm Civ	DAS	1982
<b>CUMONT</b>	Jean-Marc	AAC	DRI	1980

<b>CURTINOT</b>	Brigitte	APAAS	DAGEMO	2008, 2009, 2010
<b>CURY</b>	Marie-France	IASS HC	DAGEMO	2009, 2010
<b>CYTERMANN</b>	Laurent	Adm Civ	DGAS	2007, 2008, 2009
<b>D</b>				
<b>DA COSTA</b>	Nicole	Adm Civ	DGEFP	2003, 2004
<b>DALLEAU</b>	Hélène	APAC	DRI	1979, 1980, 1981, 1982, 1983, 1985, 1986, 1987, 1988, 1989, 1990, 1991, 1992, 1993
<b>DANAHO</b>	Raoul	Adm Civ, Adm Civ HC (en 1981)	DGTE, SES (1981)	1967, 1981, 1982
<b>DAMIANI</b>	M.	NR	SEP	1967
<b>DANIN</b>	Francine	NR	DCF	1986
<b>DANON</b>	Michael	Adm Civ	DE	1986, 1987, 1988
<b>DANTZ</b>	Jean-Michel	DAT	DAGEMO	2011, 2012
<b>DARENE</b>	Mlle	Adm Civ	DT	1948, 1949, 1950, 1952, 1953
<b>DARMONT</b>	Irène	contractuelle	DAGPB	1981
<b>DARRAS</b>	Antoinette	Adm Civ, Adm Civ HC (1972)	DPM	1970, 1971, 1972, 1973, 1974
<b>DARTIGUES</b>	Suzanne	AS, Adm. Civ (1973)	BDC	1970, 1971, 1972, 1973, 1974, 1975, 1976, 1977, 1978, 1979, 1980, 1981, 1982
<b>DARTIGUES</b>	Richard	Adm Civ	SEP	1974
<b>DARVE</b>	Jacques	ingénieur de recherche au CEREQ	DE	1987, 1988
<b>DATAIN</b>	M.	Adm Civ	DASM, DGSS (1947), DT (1953), DGSS(1962)	1945, 1947, 1948, 1949, 1950, 1952, 1953, 1962
<b>DATAIN</b>	Mme	Adm Civ CE	DRPQS, DAGP (1946)	1945, 1946, 1947, 1948, 1949, 1950, 1952, 1953, 1954, 1955, 1958, 1959, 1960
<b>DAUBECH</b>	Noël	contractuel	DGEFP	2007, 2008, 2009
<b>DAUPHIN</b>	Sandrine	chargée de mission	SDFE	2001, 2002, 2003
<b>DAVID</b>	Nathalie	contractuelle	DICOM	2008, 2009, 2010, 2011
<b>DAVID</b>	Jean-François	APAC	DAS	1987
<b>DAVIN</b>	Jean-Paul	contractuel	DRI	1983, 1985
<b>DAYAN</b>	Jean-Louis	contractuel	DFP, DARES (1998)	1993, 1998, 1999, 2000, 2001, 2002, 2003, 2004
<b>DAYET</b>	Jean-Christophe	ingénieur en chef des Ponts et Chaussées	DAGPB	2009
<b>DAUTANT</b>	Fabienne	voir BOUSSIN-DAUTANT (Fabienne) avant 2001		
<b>DEBARD</b>	Geneviève	APAC	DCF	1986, 1987
<b>DEBART</b>	Marie-Hélène	Adm Civ	DPM	1984, 1985, 1986, 1987
<b>DEBIZET</b>	Joseph	Adm. INSEE	SEP, SES (1976)	1975, 1976, 1977, 1978
<b>DEBONNE</b>	Elisabeth	NR	DRI	1970
<b>DECAND</b>	Gilles	attaché stat.	SEP	1973, 1974

<b>DECELLE</b>	Gaston	Adm Civ	DGTE, DE (1975)	1974, 1975, 1976, 1977, 1978, 1979
<b>DECEROI-SERPE</b>	Rose-Marie	contractuelle	DAGEMO	2011, 2012
<b>DECOUFLE</b>	André-Clément	contractuel	DPM	1993, 1994, 1995, 1996, 1997, 1998, 1999, 2000, 2001, 2002
<b>DECOURT</b>	Guy	AAC	SES	1979, 1980, 1981
<b>DECOURT</b>	Philippe	AASS	DAGEMO	2010, 2011
<b>DEDIEU</b>	M.	Adm Civ	DGSS	1959, 1960, 1961, 1962, 1963, 1964, 1965, 1966
<b>DEFAUQUET</b>	Valérie	contractuelle	DFP	1994, 1995
<b>DEFER</b>	Alain	APAC	DAS, DGAS	1997, 1998, 1999, 2000, 2001, 2002, 2003, 2004, 2005, 2006, 2007, 2008, 2009, 2010
<b>DEIBER</b>	Dominique	AAENES	DRH	2011, 2012
<b>DELAHAYE-GUILLOCHEAU</b>	Valérie	IGAS	DGT	2011, 2012
<b>DELALANDE</b>	François	APAC (1985), Adm Civ (1988), Adm Civ HC (1996)	SES, DE (1990), DAS, DGAS (1998), DGAS (2007)	1985, 1990, 1991, 1992, 1993, 1998, 1999, 2000, 2001, 2002, 2003, 2004, 2007, 2008
<b>DELBART</b>	Yves	AAC, APAC (2009)	DICOM	2008, 2009, 2010, 2011, 2012
<b>DEL CORSO</b>	Sophie	APAC	SDFE	2004, 2005, 2006, 2007, 2008, 2009, 2010
<b>DELAFOSSÉ</b>	Mlle	Adm Civ	DGSS, DGFVAS (1967)	1959, 1960, 1961, 1962, 1963, 1964, 1965, 1966, 1967
<b>DELAGENIERE</b>	France	Adm Civ, Adm Civ HC (2009)	DGEFP, DAGEMO (2009)	2004, 2005, 2006, 2009, 2010, 2011, 2012
<b>DELAMARRE</b>	Gilberte	AAC	DGTE, DRT (1976)	1972, 1973, 1974, 1975, 1976, 1977, 1978, 1979, 1980, 1981
<b>DELAMOTTE</b>	Yves	Adm Civ	DGTE, CFITMO (1970)	1964, 1965, 1966, 1967, 1970, 1971, 1972, 1973, 1974
<b>DELAPLACE</b>	Elisabeth	contractuelle	DRI	1977, 1978, 1979
<b>DELAPORTE</b>	Olivier	Adm Civ	DE	1981, 1982, 1986, 1987, 1988, 1989
<b>DELAUNAY</b>	Charles	Adm Civ, Adm Civ CE (1959)	DAGP, DAGPB	1946, 1947, 1948, 1949, 1950, 1952, 1953, 1954, 1955, 1958, 1959, 1960, 1961, 1962, 1964, 1965, 1966
<b>DELAUX</b>	Françoise	DDASS	DGAS	2002, 2003
<b>DELIGNE</b>	Paul	IGTMO	MICAPCOR	1986
<b>DELOCHE de NOYELLE</b>	Sylvie	contractuelle	SEP	1971, 1972, 1973, 1974
<b>DELOFFRE</b>	Marc	AAC	BDC	1998, 1999, 2000, 2001
<b>DELOFFRE</b>	Françoise	APAC	DAGPB	1985, 1986

<b>DELORD</b>	Lucienne	AAC, APAC (1981)	DRI	1978, 1979, 1980, 1981, 1982, 1983
<b>DELORME</b>	Nicole	contractuel	SDFE	1989, 1990, 1991, 1992, 1993, 1994, 1995, 1996
<b>DELPECH</b>	Mme	Adm Civ	DGSP	1966
<b>DELPEINT</b>	Marcel	Adm Civ	DPM	1966, 1967, 1968, 1969, 1970, 1971, 1972
<b>DELPEY</b>	Vincent	Adm Civ	DGEFP	1999, 2000, 2001, 2002, 2003, 2004, 2005, 2006
<b>DELPORT</b>	Alexandre	APA	DGEFP	2012
<b>DELPY</b>	Carine	contractuelle	DRH	2012
<b>DEMAISON</b>	Catherine	AAP, SA (1999)	DARES	1995, 1996, 1997, 1998, 1999, 2000, 2001, 2002
<b>DEMARET</b>	Sylvain	Adm Civ HC	DPM	2004
<b>DEMBOURG</b>	Elisabeth	contractuelle	DE	1978, 1979, 1980, 1981, 1982, 1983, 1984, 1985, 1986, 1987, 1988, 1989, 1990, 1991, 1992, 1993
<b>DEMOLON</b>	Mlle	AC HC	DGSP	1966
<b>DEMONDION</b>	M.	Adm Civ	DGTMO, DMO (1948), DGTMO (1958), DGSP(1966)	1946, 1947, 1948, 1949, 1950, 1952, 1953, 1954, 1955, 1958, 1959, 1960, 1961, 1962, 1964, 1965, 1966
<b>DEMOULIN</b>	Jean	Adm Civ	DGSP	1966
<b>DENION</b>	Yvan	Adm Civ	DGT, DGAS (2010), DGCS	2008, 2009, 2010, 2011
<b>DENIZET</b>	M.	sous-directeur	DGTMO	1947
<b>DENIZET</b>	Philippe	NR	DAGEMO	2011
<b>DENTAL</b>	Monique	chargée de mission	SDFE	1997, 1998, 1999, 2000
<b>DEPOMMIER (-COTTON après 1981)</b>	Irène	SA, AAC (1981)	DAGPB	1975, 1976, 1977, 1978, 1979, 1980, 1981, 1982, 1983
<b>DEPOMMIER-COTTON</b>	Jean-François	Adm Civ, Adm Civ HC (1982)	DAGPB, DPM (1980)	1975, 1976, 1977, 1978, 1980, 1981, 1982
<b>DEPRET</b>	Florence	contractuelle	SPI	2009
<b>DEPREZ</b>	Martine	Adm. INSEE	SES	1990, 1991, 1992
<b>DEROUBAIX</b>	Dominique	directeur d'hôpital	SG	2009
<b>DEROYON</b>	Julien	Adm. HC INSEE	DARES	2012
<b>DESBRUERES</b>	Jean-Paul	NR	DFP	1984, 1985, 1986
<b>DESCARGUES</b>	Bernard	Adm Civ	DAS	1987
<b>DESCREUX</b>	Claire	Adm Civ, Adm Civ HC (2004)	DAS, DGEFP (2001), DGAS (2004)	1997, 1998, 2001, 2002, 2003, 2004, 2005, 2006, 2007, 2008, 2009
<b>DESCOUEYTE</b>	Marie	contractuelle	DGEFP	1999, 2000, 2001
<b>DESDIER</b>	Jeannine	AS	DPM	1967, 1968, 1969, 1970, 1971, 1972
<b>DESFOUGERES</b>	Liliane	APAC	DAS	1987
<b>DESMONTS</b>	Bernadette	APAC	DAGPB	1986, 1987, 1988, 1989, 1990, 1991
<b>DESMOTTES</b>	M.	NR	DGPAS	1966

<b>DESOILLE</b>	M.	médecin	DGTMO	1946, 1947
<b>DESPLATZ</b>	Rozenn	contractuelle	DARES	2011, 2012
<b>DESSAINT</b>	Louis	Adm Civ HC	DAS	1986, 1987
<b>DESSEIN</b>	Catherine	NR	SG	2011, 2012
<b>DESTENAY</b>	Marc	Adm Civ	SG, DRH (2012)	2009, 2012
<b>DETAPE</b>	Yves	Adm. INSEE	SEP, SES(1976)	1974, 1975, 1976, 1977, 1978, 1981, 1982, 1983
<b>DEVIOT</b>	Pascal	IHT	DE	1996
<b>DHUICQUE</b>	Lucette	Adm Civ	DGTE, DAGPB (1976), DE (1979), DGEFP (1998)	1971, 1972, 1976, 1977, 1978, 1979, 1980, 1981, 1983, 1984, 1985, 1986, 1987, 1988, 1989, 1990, 1991, 1992, 1993, 1994, 1995, 1996, 1997, 1998
<b>DIDIER-COURBIN</b>	Philippe	Adm Civ, Adm Civ HC (1998)	DAGEMO, DGAS (2002), DGCS	1995, 1996, 1997, 1998, 2002, 2003, 2004, 2005, 2006, 2007, 2008, 2009, 2010, 2011
<b>DIJOUX</b>	Corinne	NR	DFP	1985, 1986, 1987, 1988, 1989
<b>DINTILHAC</b>	Jean-Pierre	magistrat	MILUTMO	1982
<b>DIVISIA</b>	Françoise	NR	DCF	1987
<b>DJAZIRI</b>	Marthe	APAC	DAS	1982, 1983
<b>DOGUET</b>	Marie-Louise	Adm. Civ	DGSS, DGFVAS (1967), DSS (1975), DAGPB (1979)	1964, 1965, 1966, 1967, 1975, 1976, 1979
<b>DO HUU</b>	Christian	APAC	DAGPB	1994, 1995
<b>DORADO</b>	Eloy	Adm. Civ	DGEFP	2005, 2006
<b>DORCHE</b>	M.	médecin	DGSP	1966
<b>DOREMBUS</b>	Joseph	contractuel	DAGPB	1980, 1981, 1982, 1983, 1984, 1985, 1986
<b>DORIDANT</b>	Thierry	NR	DFP	1995, 1996
<b>DORION</b>	Georges	Adm Civ	DSS	1975, 1976
<b>DORLIN</b>	Danielle	voir BUGEAUD (Danielle) après 1991		
<b>DOUBLET</b>	Jacques	MR, CE (entre 55 et 58)	DGSS	1952, 1953, 1954, 1955, 1958, 1959, 1960
<b>DOYELLE</b>	Alain	AC	SES	1979, 1980, 1981, 1982
<b>DREANO</b>	Bernard	DAT, DT (2003)	DGEFP	2001, 2002, 2003, 2004, 2005, 2006, 2007, 2008, 2009, 2012
<b>DROGOU</b>	Gérard	Adm. Civ	DPM	1983
<b>DROUAL</b>	Hervé	Adm. Civ	DAGPB, DGAS (2002)	2000, 2001, 2002, 2003
<b>DROUHIN</b>	Jacques	Adm. Civ	DFP	1990, 1991, 1992, 1993
<b>DRUMIGNY</b>	Jean-Loup	ITr	DE	1981
<b>DUBOIS</b>	Romain	contractuel	DAGPB	1998, 1999, 2000, 2001, 2002
<b>DUBOIS</b>	Sylvie	APAC	DGEFP	2012

<b>DUBREUIL</b>	Guy	Adm Civ, Adm Civ HC (1995)	DRT, DAGPB (1995), DAS (1998), DGAS	1985, 1986, 1987, 1988, 1989, 1990, 1991, 1995, 1998, 1999, 2000, 2001
<b>DUBREUIL</b>	Christian	Adm. Civ	DE	1990, 1991
<b>DUCHET</b>	Nicole	professeur agrégée	DAGPB	1992, 1993
<b>DUDOME</b>	Marie	APAC, CA (2005)	DAS, DGEFP (2000)	1997, 1998, 1999, 2000, 2001, 2002, 2003, 2004, 2005, 2006, 2007
<b>DUDREUIL</b>	Thierry	attaché stat.	SEP	1972, 1974, 1975
<b>DUFFE</b>	Pierre	Adm. Civ	DE	1978, 1979, 1980, 1981
<b>DUGHERA</b>	Jacques	Adm. Civ	DRT	1986, 1987, 1988
<b>DUHANT</b>	Jacques	Adm. Civ	DAGPB	1978, 1979, 1980, 1981, 1982, 1983, 1984, 1985
<b>DULIEGE</b>	M.	Adm. Civ	DGSP	1966
<b>DULIEGE</b>	Jean	Adm Civ HC	DPM	1984, 1985, 1986, 1987, 1988, 1989
<b>DUMANT</b>	?	AAC	DAGPB	1977
<b>DUMAUER</b>	Jean	Adm. Civ	DAGPB	1970, 1971, 1972
<b>DUMESNIL</b>	François	Adm. Civ	DGTE, DRT (1976), DE (1987)	1974, 1975, 1976, 1981, 1982, 1987
<b>DUMONT</b>	Eric	Adm. Civ	DAEI	2003
<b>DUMURGIER</b>	Patrick	Adm Civ HC	DRI	1982, 1987
<b>DUPLAT</b>	Jacques	magistrat	MILUTMO, DRT (1980)	1977, 1978, 1979, 1980, 1981, 1982, 1983
<b>DUPORGE</b>	Marie	IFP, DT (2007)	DGEFP	1998, 1999, 2007
<b>DUPRE</b>	Jean-Paul	NR	DGAS	2008, 2009, 2010
<b>DUPRONT</b>	Jacques	Adm. Civ	DGTE, DRT (1976)	1964, 1965, 1966, 1967, 1968, 1969, 1970, 1971, 1972, 1973, 1974, 1975, 1976, 1977, 1978, 1979, 1980, 1981, 1982, 1983
<b>DUPUIS</b>	Bruno	DT	DGEFP	2005, 2006
<b>DUPUIS</b>	Anne-Marie	receveuse-perceptrice du Trésor Public	DFP	1993, 1994, 1995, 1996, 1997
<b>DURAFFOURG</b>	Michel	Adm. Civ	DSS	1986, 1987
<b>DURAND</b>	Francette	médecin	DRI	1985, 1986, 1987, 1988, 1989
<b>DURAND</b>	Gilbert	chef de division	DRI	1974, 1975, 1976, 1977
<b>DURAND</b>	Jacques	Adm. Civ	DOS, DGTMO (1946), DT (1948), DGTMO (1958), DGTE	1946, 1947, 1948, 1949, 1950, 1952, 1953, 1954, 1955, 1958, 1959, 1960, 1961, 1962, 1964, 1965, 1966, 1967, 1968, 1969, 1970
<b>DURAND</b>	Alain	APAC	DPM	1995, 1996, 1997, 1998
<b>DURAND-DROUHIN</b>	Jean-Louis	Adm. Civ	DE, DRI (1994)	1987, 1988, 1989, 1990, 1991, 1992, 1994, 1995, 1996
<b>DURGET</b>	Marie-Suzanne	APA	DSS	1975, 1976



<b>DUSSIOT</b>	Jacques	Adm. Civ	DGTE, SES (1978), DAGPB(1980), DRT (1985)	1970, 1971, 1974, 1978, 1979, 1980, 1981, 1982, 1983, 1984, 1985, 1986, 1987, 1988, 1989, 1990, 1991, 1992, 1993
<b>DUTHEILET de LAMOTHE</b>	Olivier	MR, CE (1994)	DRT	1988, 1989, 1990, 1991, 1992, 1993, 1994, 1995
<b>DUTOYA</b>	Catherine	NR	DFP	1982
<b>E</b>				
<b>ELBAUM</b>	Mireille	Adm Civ HC	SES, DAGEMO (1992), DARES (1994)	1989, 1990, 1991, 1992, 1994, 1995, 1996, 1997, 1998, 1999
<b>EL HAYEK</b>	Christiane	contractuelle	SDFE	2002, 2003, 2004, 2005, 2006, 2007, 2008
<b>ELISSABIDE</b>	Jérôme	APAAS	DAGEMO	2008, 2009, 2010, 2011, 2012
<b>ELISSADE</b>	Mme	AS	DGPAS, DGFVAS	1966, 1967
<b>EL NOUCHI</b>	Nadia	APAC	DAGPB	2006, 2007
<b>EPINOIS (de L')</b>	Jean-Mathieu	NR	DAGPB	1981
<b>ERAULT</b>	Chantal	médecin général de santé publique	DGAS, DGCS	2008, 2009, 2010, 2011
<b>ERNST</b>	André	Adm Civ	DSS	1986, 1987
<b>ERRERA</b>	Flavien	APAC	DAS	1987
<b>ESCANDE</b>	Bernard	DDASS	DAGPB	2004, 2005, 2006, 2007, 2008
<b>ESCLAPEZ</b>	Thérèse	APAC	DAS, DAGPB(1990)	1986, 1987, 1990, 1991, 1992
<b>ESCUER</b>	François	IPFP	DFP	1996, 1997
<b>ESTRADE</b>	Marc-Antoine	Adm. INSEE	DGEFP	2012
<b>ESTROSI</b>	France	NR	DFP	1992
<b>ETAME</b>	Claude	SA	DRI	1980, 1981
<b>ETIENNE</b>	Pascal	DAT, DT (2004)	DRT, DGT	2001, 2002, 2003, 2004, 2005, 2006, 2007, 2008, 2009, 2010, 2011, 2012
<b>ETIENNE</b>	Didier	NR	DFP	1992, 1993
<b>ETIENNE</b>	Jean-Michel	Adm Civ	DRI, DE (1978)	1972, 1973, 1974, 1975, 1978, 1979, 1980, 1981
<b>EUSTACHE</b>	Martial	Adm Civ, Adm Civ HC	DAGEMO, DARES (2004)	1992, 1993, 1994, 1995, 1996, 2004, 2005
<b>EXERTIER</b>	Michel	Adm Civ, Adm Civ HC (en 1994)	DAGPB	1987, 1988, 1989, 1990, 1991, 1994
<b>EYNAUD-CHEVALIER (EYNAUD, auparavant EYNAUD-BERKOVITS)</b>	Isabelle	Adm Civ, Adm Civ HC (2010)	DE, DGEFP (2005)	1994, 1995, 1996, 1997, 2005, 2006, 2007, 2008, 2009, 2012
<b>EYRAUD</b>	Pierre-Yves	Adm Civ	DGAS, DGCS	2010, 2011

<b>F</b>				
<b>FAGGIANELLI</b>	M.	directeur adjoint	DGSP	1966
<b>FAHY</b>	Jean-Michel	Adm Civ HC	DAGPB	1990, 1991
<b>FARÇAT</b>	Mme	sous-directeur	DGSP	1966
<b>FARION</b>	Bernard	NR	DFP	1992, 1993, 1994
<b>FARRUGIA</b>	Jean-Patrick	contractuel	DFP	1988, 1989
<b>FASSY</b>	François	CA	DGAS	2005, 2006, 2007, 2008, 2009
<b>FAUCHON</b>	Franck	IPFP, DAT (2005), DT (2008)	DGEFP	2003, 2004, 2005, 2006, 2007, 2008, 2009, 2012
<b>FAUCOMPRE</b>	Philippe	DT	DGEFP	1999, 2000
<b>FAUR</b>	Jean-Paul	Adm. INSEE, Adm. HC INSEE	DARES	2003, 2004, 2005, 2006, 2007, 2008
<b>FAURE</b>	Janine	Adm Civ	DRT	1984, 1985, 1986
<b>FAURE</b>	Jean-Yves	NR	DGAS	2002
<b>FAURE</b>	Jérôme	contractuel	DGCS	2011
<b>FAVREAU-BRETTEL</b>	Michèle	contractuelle	SDFE	2006, 2007, 2008
<b>FAVRIAU</b>	Camille	Adm Civ	DRT	1976, 1977, 1978, 1979
<b>FAYET</b>	Gérard	APAC	DAGPB	1984
<b>FAYOLLE</b>	Louis	Adm Civ, Adm Civ HC (1973)	BDC, DPM (1967)	1952, 1953, 1954, 1955, 1956, 1957, 1958, 1959, 1960, 1961, 1962, 1967, 1968, 1969, 1970, 1971, 1972, 1973
<b>FEAU</b>	Christine	Adm Civ	DAGEMO	1993
<b>FEREC</b>	Germain	Adm Civ	DRT	1984, 1985
<b>FERRARI</b>	Anne-Catherine	NR	SG	2009, 2010, 2011, 2012
<b>FERRI</b>	Eugène	AAENES	DRH	2010, 2011
<b>FERRIER</b>	M.	Adm Civ CE	DAGP	1945, 1946, 1947, 1948, 1949, 1950, 1952, 1953, 1954, 1955, 1958
<b>FIEVRE</b>	Bernard	DT	DAGEMO	2005, 2006
<b>FISCHER</b>	Etienne	APAC, CA (2005)	DAGEMO	2004, 2005, 2006
<b>FITOU</b>	Jean-François	CAE	DAEI	2004, 2005
<b>FLAGEUL</b>	Anne-Catherine	NR	DFP	1985, 1986, 1987, 1988, 1989, 1990, 1991, 1993, 1994
<b>FLAMAND</b>	Pascale	IGAS	SG	2006, 2007, 2008
<b>FLEURET</b>	Guy	NR	DFP	1990, 1991, 1992, 1993, 1994
<b>FLOCH</b>	Philippe	contractuel	DGEFP	2002, 2003, 2004
<b>FLORA</b>	Jean-Luc	Adm Civ	DGAS	2002, 2003, 2004
<b>FLORENTIN</b>	Pascal	Adm Civ	DE, DAGEMO (1999), DRT (2002)	1992, 1993, 1994, 1995, 1999, 2000, 2002, 2003, 2004, 2005, 2006
<b>FLORI</b>	Christine	NR	DFP	1992, 1993, 1994
<b>FLORY</b>	Pierre-Gil	APAC, APAAS (2008)	DAGEMO	2007, 2008
<b>FONROJET</b>	Claude	Adm Civ HC	DAS	1982, 1983, 1986, 1987
<b>FONTAINE</b>	Jacques	DAT	DRT	1977, 1981, 1982

<b>FONTAINE</b>	Jean-Pierre	contractuel	DE	1976, 1977
<b>FONTAN</b>	Claude	APAC	DGAS	2002, 2003, 2004, 2005, 2006, 2007
<b>FONTANEL</b>	Michel	contractuel	DAGPB, SES (1980), DFP (1985)	1975, 1976, 1977, 1978, 1980, 1981, 1982, 1985, 1986, 1987, 1988, 1989, 1990, 1991, 1992
<b>FONTENEAU</b>	Robert	Adm Civ	DSS	1975, 1976
<b>FOURCROY</b>	Ludovic	IPASS	DGAS	2009, 2010
<b>FORNARO</b>	Jean-Louis	DAT, DT (1999)	DRT, DGEFP (2004)	1996, 1997, 1998, 1999, 2004, 2005
<b>FOREJT</b>	Marianne	AAS, APAAS (2010)	DAEI	2009, 2010, 2011, 2012
<b>FORT</b>	Jean-Jacques	Adm Civ	DAS	1983
<b>FOUQUET</b>	Annie	Adm. INSEE, Adm. HC INSEE (2005)	SES, DARES (2001)	1990, 1991, 1992, 1993, 2001, 2002, 2003, 2004, 2005, 2006
<b>FOURCADE</b>	Sabine	Adm Civ HC	DGAS, DGCS	2009, 2010, 2011
<b>FOURCAULT</b>	Marcel	Adm Civ, Adm Civ HC (1981)	DAGPB	1970, 1971, 1972, 1973, 1974, 1975, 1976, 1977, 1978, 1979, 1980, 1981, 1982, 1983, 1984
<b>FOUREL</b>	Christophe	NR	DGCS	2011
<b>FOURNIER</b>	Béatrice	NR	DFP	1982, 1984, 1985, 1986, 1987, 1988, 1989, 1990, 1991, 1992, 1993
<b>FOURNIER</b>	Patricia	APAC	DFP	1992, 1993
<b>FOURNIER</b>	Noël	Adm Civ	DE	1976, 1977, 1978, 1979
<b>FOURNIER</b>	Hubert	Adm Civ	DE	1977, 1978
<b>FOURNIER</b>	Pierre	Adm Civ, Adm Civ HC (1978)	DGTE, DPM (1975)	1964, 1965, 1967, 1968, 1969, 1970, 1971, 1972, 1974, 1975, 1976, 1977, 1978
<b>FOURNIER</b>	Dr	médecin	DGSS	1946, 1947, 1948, 1949, 1950, 1952
<b>FRANCOIS</b>	Michel	NR	DFP, DAEI (2000)	1985, 1986, 1987, 1988, 1989, 1990, 1991, 1998, 2000, 2001, 2002, 2003, 2004, 2005, 2006, 2007
<b>FRANCOIS</b>	Jean	IPASS	DAGPB	1988, 1989, 1990, 1991
<b>FRANCOIS</b>	Sylvie	Adm Civ	DE	1981
<b>FRANCHESCHI</b>	Paul	Adm. INSEE	DARES	2001, 2002
<b>FRANCK</b>	Aline	APAC	DAGPB	1983, 1984, 1985
<b>FRESNAIS-CHAMAILLARD</b>	Brigitte	Adm Civ	DAGPB, DPM (2005)	1997, 1998, 1999, 2005, 2006, 2007
<b>FRESNEAU</b>	Anne-Marie	contractuelle	SES	1981, 1982
<b>FREREJACQUES</b>	Grégoire	AAS, APAAS (2008)	DAGEMO	2008, 2009, 2010, 2011, 2012
<b>FREZOULS</b>	M.	Adm Civ CE	DT, DGTMO (1946), DMO, DGTE	1946, 1947, 1948, 1949, 1950, 1952, 1953, 1954, 1955, 1958, 1959, 1960, 1961, 1962

<b>FRICHET-THIRION</b>	Elisabeth	DAT, Adm Civ (2002), Adm Civ HC (2007)	DRT, DGEFP (2002), DRT, DGT	1997, 1998, 1999, 2000, 2002, 2003, 2007, 2008, 2009
<b>FRIZOL</b>	Jean-Luc	APAC	DAGPB	1990, 1991, 1992
<b>FROHARD</b>	Jean-Marc	Adm Civ	DPM	2003
<b>FROMAGEAU</b>	Jacques	Adm Civ	DRI	1972, 1973
<b>FROMENT</b>	Xavier	contractuel	DFP	1982, 1984, 1985, 1986, 1987, 1988, 1989
<b>FROMENT</b>	Gilbert	Adm Civ	DRI	1970, 1972, 1973, 1974
<b>FUNEL</b>	Jacques	Adm Civ	DE	1976, 1977, 1978, 1981
<b>FURNON-PETRESCU</b>	Hélène	Adm Civ	DPM, SG (2011)	2005, 2006, 2007, 2011, 2012
<b>G</b>				
<b>GABARRE</b>	M.	Adm Civ	DGFVAS	1967
<b>GADOU</b>	Caroline	Adm Civ	DGEFP	2004
<b>GAILLOT</b>	Vincent	Adm Civ	DAGEMO, SG (2008)	2004, 2005, 2006, 2008, 2009
<b>GALABRU</b>	Françoise	médecin inspecteur	DPM	2000, 2001, 2002
<b>GALLO</b>	Véronique	APA	DFP, DGEFP (2012)	1994, 1995, 2012
<b>GAITZ</b>	Janine	contractuel	DAGPB	1994, 1995, 1996
<b>GALARD</b>	François	chef de service des ASS	DPM	2002, 2003, 2004, 2005, 2006
<b>GANE</b>	M.	SA	DGTE	1966
<b>GANTZER</b>	Gaspard	Adm Civ	DRT	2005, 2006, 2007
<b>GAEREMYNCK</b>	Jean	CE	DPM, DGEFP (2006)	1998, 1999, 2000, 2001, 2002, 2003, 2004, 2005, 2006, 2007, 2008
<b>GAQUIERE</b>	Patrice	directeur d'hôpital	DGAS, DGCS	2010, 2011
<b>GARABOL</b>	Philippe	Adm Civ	DAGPB	2008
<b>GARCIN</b>	M.	Adm Civ	DAGP	1948, 1949, 1950, 1952
<b>GARILLON</b>	Alban	contractuel	DAGPB	2004, 2005, 2006, 2007, 2008, 2009
<b>GARRO</b>	Bernard	Adm Civ, Adm Civ HC (2002)	DAS, DGAS	1997, 1998, 1999, 2000, 2001, 2002, 2003, 2004, 2005
<b>GASANCON (-BOUSSELIN en 2011)</b>	Claire	Adm Civ	DGAS, DGCS	2010, 2011
<b>GASCARD</b>	M.	contractuel	DGTE	1966
<b>GASPAIS</b>	Philippe	contractuel	DAGPB, DRH	2004, 2005, 2006, 2007, 2008, 2009, 2010, 2011, 2012
<b>GASSIN</b>	Maurice	CTLS, CSTLS (1976)	DGTE, DE (1976)	1967, 1970, 1971, 1972, 1973, 1974, 1975, 1976, 1977, 1978
<b>GASTAUD</b>	Mlle	médecin	DGSP	1966
<b>GAUBERT</b>	Dominique	contractuel	DAGPB	1996, 1997, 1998
<b>GAUDAIRE</b>	Roger	Adm Civ	DAS	1982

<b>GAUDILLIERE (VACHETTE GAUDILLIERE avant 1994)</b>	Odile	contractuelle	DE, DRT(1980), DAS (1998), DGAS	1976, 1977, 1978, 1979, 1980, 1981, 1982, 1983, 1984, 1985, 1986, 1987, 1988, 1989, 1990, 1991, 1992, 1993, 1994, 1995, 1996, 1997, 1998, 1999, 2000, 2001, 2002, 2003, 2004, 2005, 2006, 2007, 2008
<b>GAUDIN</b>	Bertrand	Adm Civ	DAS, DGAS, DGEFP (2003)	1999, 2000, 2001, 2003, 2004, 2005, 2006, 2007, 2008, 2009
<b>GAULTIER</b>	Danielle	APAC	DAGEMO	1994, 1995, 1996, 1997
<b>GAUTHIER</b>	Pierre	Adm Civ HC	DPM, DAS (1997)	1976, 1977, 1997, 1998, 1999, 2000
<b>GAUTIER</b>	Marianne	NR	DAGPB, DRH	2009, 2010, 2011
<b>GAUTIER</b>	Jacques	Adm Civ	DSS	1975
<b>GAUTIER</b>	Colette	Adm Civ	DAGP, DAGPB	1962, 1964, 1965, 1966, 1967, 1968, 1969, 1970, 1971, 1972, 1973, 1974
<b>GAUVIN</b>	Annie	contractuelle	DGEFP	1999, 2000, 2001, 2002, 2003, 2004
<b>GAUZERE</b>	Mireille	IGAS	DAGPB, DGAS (2006)	2002, 2003, 2004, 2005, 2006, 2007, 2008, 2009
<b>GAYMARD</b>	M.	AS	DGSP	1966
<b>GAYRAUD</b>	Elisabeth	NR	DFP	1994, 1995
<b>GAZAGNES</b>	Philippe	Adm Civ	DAGPB	2004, 2005, 2006
<b>GEINDREAU-VIDAL</b>	Francine	APAENES	DRH	2010, 2011, 2012
<b>GELLIOT</b>	Annick	IPASS	DAGPB	2004, 2005
<b>GELOT</b>	Didier	contractuel	DARES	1999, 2000, 2001, 2002, 2003, 2004
<b>GENIEZ</b>	Dominique	premier conseiller des tribunaux administratifs	SG	2011
<b>GENTILHOMME</b>	Marc	Adm Civ	DRT	1985
<b>GENTILHOMME</b>	Thierry	Adm Civ HC	SG	2010, 2012
<b>GENTRIC</b>	Bernard	Adm Civ, Adm Civ HC(2000)	DAGEMO	1998, 1999, 2000
<b>GENTY</b>	Georges	Adm Civ	DAGPB	1971, 1972, 1975, 1976
<b>GEORGE-GUITON</b>	Armelle	médecin	DRI	1988, 1989, 1990, 1991, 1992, 1993, 1994
<b>GEORGES</b>	Philippe	Adm Civ	DSS	1986, 1987
<b>GERARD</b>	René	Adm Civ	DPM	1980, 1981, 1982
<b>GERAT</b>	Emmanuel	Adm Civ	DRT	2005
<b>GERAUD</b>	Sylvaine	Adm Civ, Adm Civ HC (1978)	DAGPB	1974, 1975, 1976, 1977, 1978, 1979, 1980
<b>GERBER</b>	M.	CTLS	DGTE	1962
<b>GERBET</b>	M.	NR	DGTE	1967
<b>GERIN</b>	Benoit	APAC	DAGPB	1993, 1994, 1995
<b>GERLIER</b>	Jean-Marc	DT	DAGEMO	1993, 1994, 1995

<b>GETTING</b>	M.	Adm Civ	DGSS	1959, 1960, 1961, 1962, 1963, 1964, 1965, 1966
<b>GHARIANI</b>	Racheline	APAC	DAGPB	2002, 2003, 2004, 2005, 2006
<b>GIACOBBI</b>	Jean-Paul	AAC, APAC (1987)	DAGPB, DAEI (2001)	1983, 1984, 1985, 1986, 1987, 1988, 1989, 1990, 1991, 2001, 2002, 2003, 2004
<b>GIAMI</b>	Félix	Adm Civ, Adm Civ HC (1982)	DPM	1976, 1977, 1978, 1979, 1980, 1981, 1982, 1983, 1984, 1985, 1986, 1987, 1988, 1989, 1990, 1991, 1992, 1993
<b>GILLES</b>	Michel	Adm Civ	DAGEMO	2000, 2001, 2002, 2003, 2004
<b>GILLES</b>	Christiane	NR	SDFE	1989, 1990, 1991, 1992, 1993, 1994, 1995
<b>GILLET</b>	Yves	AS	DPM	1970, 1971, 1972, 1973, 1974, 1975, 1976, 1977, 1978, 1979, 1980
<b>GILLON</b>	docteur	médecin	DT, DGTMO, DGTE	1952, 1953, 1954, 1955, 1958, 1959, 1960, 1961, 1962, 1963, 1964, 1965, 1966, 1967
<b>GILMER</b>	M.	Adm Civ CE	DASM, DGSS(1946)	1945, 1946, 1947, 1948, 1949, 1950, 1952, 1953
<b>GILQUIN</b>	Alain	contractuel	DFP, DAGEMO (2011)	1985, 1986, 1987, 1988, 1989, 1990, 1991, 1992, 1993, 1994, 1995, 2011
<b>GINESTE- VAN HAAREN</b>	Céline	contractuelle	DGCS	2011
<b>GIRARD</b>	Marinette	IGAS	DAS	1982, 1983, 1986, 1987
<b>GIRARD</b>	Fernande	directeur	DAGP	1945, 1946, 1947, 1948, 1949, 1950, 1952, 1953, 1954, 1955, 1958, 1959, 1960, 1961, 1962
<b>GIRAUD</b>	Christiane	DAT, DT (2006)	DRT	2000, 2001, 2002, 2003, 2004, 2005, 2006
<b>GIRAUDET</b>	Jean-Michel	AAC, APAC (2003)	DPM	1988, 1989, 1990, 1991, 1992, 1993, 1994, 1995, 1996, 1997, 1998, 1999, 2000, 2001, 2002, 2003, 2004, 2005, 2006, 2007
<b>GISSEROT GIUDICELLI</b>	Hélène Jérôme	CMCdC Adm Civ	DCF DGEFP	1986, 1987 2002, 2003, 2004
<b>GUIONNET</b>	André	Adm Civ	DSS	1975
<b>GLIPPA</b>	Erick	Adm Civ	DAGPB	2004, 2005, 2006
<b>GODARD</b>	Aline	Adm Civ	DAGPB, SDFE (1997)	1972, 1973, 1997, 1998

<b>GODART</b>	Josette	APAC	DRI	1973, 1974, 1975, 1976, 1977
<b>GODDET</b>	Flore	AAC	DAGPB	2009
<b>GODINEAU</b>	François	APAC	DAGPB	1989, 1990, 1991, 1992, 1993, 1994, 1995
<b>GOGUEL</b>	Claude	Adm. INSEE	DSE	1970, 1971
<b>GOHET</b>	Patrick	contractuel	DIPH	2002, 2003, 2004, 2005, 2006, 2007, 2008, 2009, 2010
<b>GOLDSCHMIDT</b>	Lucile	contractuelle	DCF	1987
<b>GOLLAC</b>	Michel	Adm. INSEE	SES	1988, 1989, 1990, 1991, 1992
<b>GOMEZ DEL JUNCO</b>	Geneviève	Adm Civ	DAGPB, DE (1989)	1983, 1984, 1985, 1986, 1989, 1990, 1991, 1992, 1993
<b>GOMIS</b>	Maria	SACS, AAC (2012)	DGEFP	2009, 2012
<b>GONDARD</b>	René	NR	DFP	1982, 1983, 1984
<b>GONET</b>	Nicole	contractuelle	DAGEMO	2011
<b>GONTHIER</b>	Madeleine	contractuelle	DAGEMO	2001, 2002, 2003, 2004, 2005, 2006, 2007, 2008, 2009, 2010, 2011, 2012
<b>GONZALES</b>	Michel	Adm Civ, Adm Civ HC (après 2001)	DAEI (1998), DRT (jusqu'en 2001), DAGEMO (2005)	1998, 2001, 2005, 2006, 2007, 2008, 2009, 2010
<b>GONZALEZ</b>	Gérard	Adm Civ	DAGPB	1986, 1987, 1988, 1989, 1992
<b>GORECKI</b>	M.	Adm Civ	DASM, DMO (1954), DGTMO, DGTE	1945, 1954, 1955, 1958, 1959, 1960, 1961, 1962, 1970
<b>GORET</b>	Eric	DT	DGT	2008, 2009, 2010, 2011, 2012
<b>GOSSELIN</b>	Hervé	Adm Civ	DRT	1990, 1991, 1992, 1993, 1994, 1995, 1998, 1999, 2000
<b>GOSSELIN</b>	Frank	NR	DFP	1993, 1994
<b>GOTTELY</b>	Jacqueline	contractuelle	SDFE	2003, 2004, 2005, 2006, 2007, 2008, 2009
<b>GOUERE</b>	Mlle	médecin	DGSP	1966
<b>GOUIN</b>	Jean	DT	DRT	1980, 1981
<b>GOUNOT</b>	Philippe	Adm. INSEE, Adm. INSEE HC (1977)	SEP, SES (1976)	1972, 1973, 1974, 1975, 1976, 1977
<b>GOURHANT</b>	Yvonne	APAC	DAS, DGAS	1983, 1986, 2008, 2009
<b>GOURMELON</b>	Virginie	Adm Civ	DAGEMO	2004
<b>GOUT</b>	M.	Adm Civ	DGSS	1946, 1947, 1948
<b>GOUX</b>	Dominique	Adm. HC INSEE	DARES	2007, 2008, 2009, 2010
<b>GOYAT</b>	Michel	Adm Civ	DGTE	1967, 1972, 1973
<b>GRAEVE</b>	Marcel	Adm Civ	DGTMO, DMO (1948), DGTMO (1958), DGTE, DPM (1974)	1946, 1947, 1948, 1949, 1950, 1952, 1953, 1954, 1955, 1958, 1959, 1960, 1961, 1962, 1966, 1974, 1975
<b>GRANBOULAN</b>	Camille	Adm Civ HC	DPM	1975, 1976, 1977, 1978

<b>GRANGERET</b>	Laurent	Adm Civ	DRT, DGT	2007, 2008, 2009, 2010, 2011, 2012
<b>GRANDJEAT</b>	Pierre	CMCdC	DPM	1982
<b>GRANRUT (du)</b>	Claude	contractuelle	DE	1978, 1979, 1980, 1981, 1982, 1983, 1984, 1985, 1986, 1987, 1988
<b>GREMAUD</b>	Bernard	Adm Civ	DRT, DAGPB (1994), DAGEMO(2002)	1977, 1978, 1979, 1980, 1984, 1985, 1986, 1987, 1988, 1989, 1994, 1995, 2002, 2003, 2004
<b>GRENOUILLEAU</b>	Vincent	Adm Civ	DAGEMO	2003
<b>GRESY</b>	Brigitte	Adm Civ	SDFE	1999, 2000, 2001, 2002, 2003, 2004
<b>GREIVELDINGER</b>	Jean-Pierre	Adm. INSEE	SES	1978
<b>GREZARD</b>	Camille	attaché INSEE	SES	1993
<b>GRIMAUD</b>	M.	Adm Civ	DGSS	1948, 1949, 1950, 1952, 1953, 1954, 1955, 1958, 1959, 1960, 1961, 1962, 1963, 1964, 1965, 1966
<b>GRIMAUD</b>	Mme	Adm Civ CE	DGSS	1958, 1959, 1960, 1961, 1962
<b>GRIVEL</b>	Nicolas	NR	SG	2012
<b>GRIZEAU-HOARAU</b>	Fabienne	chargée de mission	SDFE	1999, 2000, 2001, 2002
<b>GROLFIER</b>	Jean-Pierre	contractuel	SEP	1973
<b>GROSJEAN</b>	Christian	contractuel	DAS, DGAS	1997, 1998, 1999, 2000, 2001
<b>GROLEAU</b>	Philippe	Adm Civ	DAGEMO	1993, 1994
<b>GROLIER</b>	Jean-Pierre	contractuel	SEP	1975
<b>GROS</b>	Roland	contractuel	DGEFP	2004
<b>GROSS</b>	Serge	Adm Civ HC	DFP	1984
<b>GUASCO</b>	Georges	chargé de mission INSEE	SEP	1971, 1972, 1973, 1974, 1975
<b>GUBIAN</b>	Alain	chargé d'études AFPA	DARES	1994, 1995, 1996, 1997, 1998, 1999, 2000, 2001
<b>GUELFI</b>	Mlle	NR	DAGP, DGSS (1946)	1946
<b>GUENA (- ANDERSSON, en 2012)</b>	Alexa	APASS	DAGEMO	2011, 2012
<b>GUENEGO</b>	Alexis	IESP	DARES	2009, 2010, 2011, 2012
<b>GUERARD</b>	M.	Adm Civ CE	DASM, DGTMO (1946), DMO (1948)	1945, 1946, 1947, 1948, 1949, 1950, 1952, 1953
<b>GUERBER-CAHUZAC</b>	Alice	contractuelle	DARES	2009, 2010, 2011
<b>GUERGOAT</b>	Jean-Claude	contractuel	SES, DARES	1987, 1988, 1989, 1990, 1991, 1992, 1993, 1994, 1995, 1996, 1997, 1998, 1999, 2000, 2001
<b>GUERRE</b>	Michel	IASS, IPASS (2006)	DAEI, DRT (2000), DGT	1999, 2000, 2001, 2002, 2003, 2004, 2005, 2006, 2007, 2008, 2009



<b>GUEYDAN</b>	Geneviève	Adm Civ	DE	1993, 1994, 1995, 1996
<b>GUIBERT</b>	M.	Adm Civ CE	DASM, DGSS (1946)	1945, 1946, 1947
<b>GUICHAOUA</b>	Hervé	DT	DPM	2003, 2004, 2005, 2006, 2007
<b>GUICHARD</b>	Mlle	Adm Civ	DGSS, DGFVAS (1966)	1946, 1947, 1948, 1949, 1950, 1952, 1953, 1954, 1955, 1958, 1959, 1960, 1961, 1962, 1963, 1964, 1965, 1966, 1967
<b>GUIFFARD</b>	Dominique	IHT	DAGPB	2004, 2005, 2006, 2007
<b>GUIGUEN</b>	Josette	Adm Civ HC	DAGPB, DRH	2007, 2008, 2009, 2010
<b>GUILBAUD</b>	Nadine	APAC, CA (2003)	DRT	2001, 2002, 2003
<b>GUILHARD</b>	Roger	Adm Civ, Adm Civ HC (1986)	DAGPB, DE (1979)	1973, 1974, 1975, 1976, 1979, 1980, 1981, 1982, 1983, 1984, 1985, 1986, 1987, 1988, 1989
<b>GUILLAUME</b>	Guy	NR	DFP	1994
<b>GUILLAUME-TAILLIET</b>	François	contractuel	DARES	2012
<b>GUILIEZ</b>	Julienne	ICTr, RPF (1978)	DRI	1977, 1978, 1979
<b>GUIONNET</b>	André	Adm Civ	DSS	1976
<b>GUIMIOT</b>	Agnès	Adm Civ	DARES	2004, 2005, 2006, 2007
<b>GUIVARCH</b>	Jean-Olivier	contractuel	DAGPB	1983, 1984, 1985, 1986, 1987, 1992, 1993, 1994, 1995, 1996, 1997, 1998, 1999, 2000, 2001, 2004, 2005, 2006, 2007, 2008, 2009
<b>GUTIERREZ</b>	Robert	AAC, APAC (2004), CA (2007)	DAGPB, DAEI (2005), DICOM (2008)	2002, 2003, 2004, 2005, 2006, 2007, 2008, 2009, 2010, 2011, 2012
<b>GUYADER</b>	Annie	Adm Civ	DRT, DGT	2007, 2008, 2009
<b>GUYADER-BERBIGIER</b>	Cécile	Adm Civ	DAGEMO	2000, 2001, 2002, 2003
<b>GUYEN THE</b>	M.	NR	DGTE	1966
<b>GUYOT</b>	Patrick	Adm Civ	DRT	2004, 2005, 2006, 2007
<b>GUYOT</b>	Alexandre	Adm Civ	DGEFP	2005, 2006
<b>GUYOT</b>	Dominique	Adm Civ, Adm Civ HC	DRT, CHATEFP (2002)	1985, 1988, 1989, 2001, 2002, 2003, 2004, 2005
<b>H</b>				
<b>HAINZELAIN</b>	Jacques	Adm Civ	DPM, DRI (1979)	1971, 1972, 1973, 1974, 1975, 1976, 1977, 1978, 1979
<b>HALL</b>	Mariannig	Adm Civ	DGEFP	2000, 2001, 2002, 2003

<b>HALLU</b>	Mme	Adm Civ	DGPAS, DGFVAS	1966, 1967
<b>HALPERN</b>	Monique	contractuelle	DRT, DAEI (2001)	1996, 1997, 1998, 1999, 2000, 2001
<b>HAMEL</b>	Emmanuelle	contractuelle	DFP	1995
<b>HAMON-CHOLET</b>	Sylvie	contractuelle	DFP	1990, 1991, 1992, 1993, 1994
<b>HARDY</b>	Jean-Pierre	IASS HC	DGAS	2002, 2003, 2004, 2005, 2006, 2007, 2008, 2009, 2010
<b>HARLE</b>	René	contractuel	DPM	1983
<b>HARO (de)</b>	Jean-Paul	Adm Civ	DAGPB	1985, 1986, 1987, 1988, 1989
<b>HATTE</b>	Jean-François	APAC	DGEFP	2012
<b>HAUCK</b>	M.	directeur	DRPQS	1945
<b>HAUSER</b>	Jacques	contractuel	DPM	1976, 1977, 1978, 1979, 1980, 1981, 1982, 1983
<b>HAUTOT-HUET</b>	Alice	sous-directrice	DAGPB	1967, 1968, 1969, 1970, 1971, 1972
<b>HAVETTE</b>	Didier	Adm Civ	DE, DGEFP (1998)	1997, 1998, 1999, 2000, 2001
<b>HAYAT</b>	Edith	Adm Civ HC	DAS, DAGPB (2005)	1997, 2005, 2006, 2007, 2008
<b>HEBRARD</b>	Patrice	Adm Civ	DGEFP	2012
<b>HEITZ</b>	Benoît	Adm. INSEE	DARES	2008
<b>HEITZ</b>	M.	Adm Civ CE	DASM, DGSS (1946)	1945, 1946, 1947, 1948, 1949, 1950, 1952, 1953, 1954, 1955, 1958, 1959, 1960, 1961, 1962
<b>HELMHOLTZ (NGUYEN THI en 1982)</b>	Câm Vân	Adm Civ	DPM	1982, 1983, 1984, 1985
<b>HELOISE</b>	Christiane	Adm Civ	DRI	1967, 1968, 1969, 1970, 1971, 1972, 1973, 1974, 1975, 1977, 1978, 1979
<b>HEL-THELIER</b>	Sylvie	Adm Civ HC	DARES	2007, 2008, 2009, 2010, 2011, 2012
<b>HENAUT</b>	Philippe	APAC	DAGPB	1994, 1995, 1996, 1997
<b>HENNEQUIN</b>	Geneviève	NR	DAGPB	1986
<b>HENRIOT</b>	Patrick	magistrat	MILUTMO	1997
<b>HENRY</b>	Jean-Michel	Adm Civ	DRT	1998, 1999, 2000
<b>HENRY</b>	Mlle	Adm Civ CE	DT, DASM (1945), DGSS (1946)	1945, 1946, 1947, 1948, 1949, 1950, 1952, 1953, 1954, 1955, 1958
<b>HERAUD</b>	Jean-Paul	Adm. HC INSEE	DARES	2005, 2006, 2007, 2008
<b>HERIBEL</b>	Nelly	APAC	DAGPB	2004, 2005
<b>HERISSON</b>	M.	Adm Civ	DGSP	1966
<b>HERRERO</b>	Isabelle	Adm Civ	DAGEMO	2012
<b>HERVE (d')</b>	Catherine	DT	DRT	2003, 2004
<b>HEUBERGER</b>	Laurence	SA	DAEI	2003, 2004, 2005, 2006
<b>HEYRIES</b>	Fabrice	CRCdC	DGAS, DGCS	2010, 2011
<b>HIDALGO</b>	Anne	ltr	DFP	1994, 1995, 1996, 1997

<b>HILAIRE</b>	M.	médecin	DASM	1945
<b>HILLER</b>	François	contractuel	DFP	1997
<b>HINGAND</b>	Philippe	NR	DFP	1992, 1993
<b>HIRSH</b>	Nicole	APAC	DAS, DGAS	1997, 1998, 1999, 2000, 2001
<b>HIRSH-TRIQUART</b>	Nicole	Adm Civ	DAGPB	1984, 1985
<b>HOCQUET</b>	Jean-Yves	Adm Civ, Adm Civ HC	DE, DRT (1993), DFP (1994), DGAS (2004)	1985, 1986, 1993, 1994, 1995, 1996, 1997, 2003, 2004, 2005
<b>HOLCBLAT</b>	Norbert	Adm Civ, Adm Civ HC (2004)	DARES	1998, 1999, 2000, 2003, 2004, 2005, 2006, 2007, 2008, 2009, 2010
<b>HOPPE</b>	Gabrielle	APAC, Adm Civ (2007)	DAGPB, DGEFP (2012)	2004, 2005, 2012
<b>HOPITAL</b>	Pierre-André	DT	DGT	2009, 2010, 2011, 2012
<b>HOREL</b>	Colette	préfet HC	DILTI	2003, 2004, 2005, 2006, 2007, 2008, 2009
<b>HORVILLE-ANDREANI (ANDREANI en 2001)</b>	Marie- Antoinette	AAC, APAC	DAGPB, DAS (1997) DGAS	1983, 1984, 1985, 1986, 1987, 1988, 1989, 1990, 1991, 1997, 1998, 1999, 2000, 2001, 2002, 2003, 2004, 2005, 2006, 2007
<b>HOSSARD</b>	Daniel	contractuel	DAGPB	1976, 1977, 1978, 1979, 1980, 1981
<b>HOUEL</b>	Françoise	Adm Civ	DE	1989, 1990, 1991, 1992, 1993
<b>HOUGRON</b>	Philippe	Adm Civ	DPM	1992, 1993, 1994, 1995
<b>HOURDEAUX</b>	Catherine	CA	DAGPB	2007, 2008, 2009
<b>HOUZELOT</b>	Nicolas	APAC	DAGPB	2002, 2003, 2004, 2005, 2006, 2007, 2008, 2009
<b>HUARD de LA MARRE</b>	François	APAC	DPM	1984, 1985, 1986, 1987
<b>HUCHON</b>	Jean-Paul	Adm Civ	DRI	1976, 1977, 1978
<b>HUCK</b>	Jean-Louis	Adm Civ	DAGPB	1976
<b>HUE</b>	Gervaise	magistrat	MILUTMO	1985, 1986, 1987, 1988, 1989, 1990, 1991, 1992, 1993
<b>HUET</b>	Maryse	INSEE	DCF, DFP (1995)	1986, 1995
<b>HUGUES</b>	Georges	Adm Civ HC	DPM	1967, 1968, 1969, 1970, 1971, 1972, 1973, 1974, 1975, 1976, 1977, 1978
<b>HUGUES (d')</b>	Philippe	chargé de mission INED	DPM	1973, 1974
<b>HUGON</b>	Georges	SA	DRI	1979, 1980
<b>HURE</b>	Gwladys	attachée de presse, contractuelle	SPI	2009

<b>HUSTE</b>	Marcelle	APAC	DAGPB	1974, 1975, 1976, 1977, 1978, 1979, 1980
<b>HYRONIMUS</b>	Mme	médecin	DGSP	1966
<b>HYRONIMUS</b>	M.	médecin	DGSS	1946
<b>HYVERNAT</b>	Gilbert	chargé d'études AFPA	DE	1983, 1984

**I**

<b>ISRAEL</b>	Claude	NR	DFP	1994
<b>ISSACK</b>	Saïd	Adm Civ	DRT	1996, 1997, 1998
<b>ISNARDI</b>	Jacques	Adm Civ HC	DAGPB	1984, 1985, 1986, 1987, 1988, 1989

**J**

<b>JACCARD-BRIAT</b>	Clarence	Adm Civ	DAGEMO	2005
<b>JACQUET</b>	Marie-Anne	NR	SG	2012
<b>JACQUOT</b>	Sophie	APAC	DGAS	2006, 2007, 2008
<b>JAEGGY-ROULMANN</b>	Céline	Adm Civ	DGEFP	2012
<b>JAGER</b>	Georges	NR	DPM	1967
<b>JANICOT</b>	Laurence	AAC	SDFE, SG (2011)	1999, 2000, 2001, 2011, 2012
<b>JANIN</b>	Pierre	chargé de mission	DARES	1995, 1996, 1997, 1998, 1999
<b>JANIN</b>	Bruno	Adm Civ	DRT	1977, 1978, 1979, 1980
<b>JANSOLIN</b>	Xavier	contractuel	DARES	2005, 2006, 2007, 2008, 2009, 2010, 2011, 2012
<b>JANVIER</b>	Guy	Adm Civ HC	DAS, DGAS (2004)	1986, 1987, 1997, 1998, 2004, 2005, 2006, 2007, 2008, 2009, 2010
<b>JARRY</b>	Mireille	Adm Civ HC	DRT, DGT	2007, 2008, 2009, 2010, 2011, 2012
<b>JAUBERT</b>	Brigitte	contractuel	DRT	1984, 1985, 1986, 1987
<b>JAUSSAUD</b>	M.	IGSS	DGTMO, DGSS (1959)	1946, 1947, 1959, 1960, 1961, 1962, 1963, 1964, 1965, 1966
<b>JAY</b>	Séverine- Fleur	APAS	DRH	2011, 2012
<b>JEAGER</b>	Martin	APAC	DAS	1982, 1983, 1986, 1987
<b>JEAN</b>	Roger	DT	DRT	1985, 1986, 1987
<b>JENKINS</b>	Jacques	APAC	DAGPB	1984, 1985, 1986, 1987, 1988, 1989, 1990, 1991, 1992, 1993
<b>JEANFRANCOIS</b>	Maguy	docteur	DRI, DAEI	1996, 1997, 1998
<b>JEANJACQUES</b>	Jacques	SA	SEP	1971, 1972, 1973, 1974
<b>JEANNET</b>	Agnès	IGAS	DRT	2001
<b>JEGER-MADIOT</b>	François	Adm. INSEE	SES, DARES	1993, 1994, 1995, 1996, 1997, 1998

<b>JEGOUZOT</b>	Isabelle	magistrat	DRT	1994
<b>JEREMIASZ</b>	Dominique	contractuelle	DGEFP	2008, 2009, 2012
<b>JEZEQUEL</b>	Marc	Adm Civ	DAGPB	2000, 2001, 2002, 2003
<b>JEZEQUEL</b>	Claude	Adm Civ	SES, DRT (1980)	1976, 1977, 1980, 1981, 1982, 1983, 1984, 1985
<b>JIMENEZ</b>	Sylvie	contractuelle	DAGEMO	2004, 2005, 2006, 2007, 2008, 2009, 2010, 2011, 2012
<b>JOANNET</b>	Mlle	Adm Civ	DGPAS	1966
<b>JODELET</b>	Robert	Adm Civ	DT, DGTE (1967)	1948, 1949, 1950, 1952, 1953, 1970, 1971, 1972, 1973
<b>JOIN-LAMBERT</b>	Marie-Thérèse	IGAS	DGTE	1972, 1973, 1974
<b>JOLLY</b>	Bruno	Adm Civ	DAGPB, DGEFP (depuis 2005)	2000, 2001, 2005, 2006, 2007, 2008, 2009
<b>JOSEPHE</b>	Annie	NR	DFP	1985
<b>JOUBERT</b>	Anne	Adm Civ	DGAS, DGCS	2009, 2010, 2011
<b>JOURDAN</b>	Hélène	contractuelle	DFP	1984, 1985, 1986, 1987, 1988, 1989, 1990, 1991, 1992, 1993, 1994, 1995
<b>JOURDAN-ROUBAUD</b>	Annick	Adm Civ	DPM	2002, 2003
<b>JUGNOT</b>	Stéphane	Adm. INSEE	DARES	2005, 2006, 2007
<b>JULIENNE</b>	Katia	Adm Civ	DGAS	2002, 2003
<b>JURE</b>	Patrick	Adm Civ	DE, DAGEMO (1992)	1987, 1988, 1989, 1990, 1991, 1992
<b>K</b>				
<b>KALFON</b>	François	contractuel	DGEFP	2003, 2004, 2005, 2006, 2007
<b>KANCEL</b>	Christian	Adm Civ, Adm Civ HC (1990)	DFP	1988, 1989, 1990, 1991, 1992, 1993
<b>KEIRLE</b>	Marie	Premier conseiller du corps des TA et CAA	DGAS, DGCS	2008, 2009, 2010, 2011
<b>KESSOU</b>	Denise	NR	DCF	1987
<b>KIRRY</b>	Michèle	Adm Civ	DRH	2010, 2011, 2012
<b>KLARSKY</b>	Mme	SA	DGTE	1966
<b>KLEIN</b>	François	IHT	DAGPB	2002, 2003, 2004, 2005, 2006, 2007, 2008, 2009
<b>KOEPP</b>	Paul	Adm. INSEE, IGINSEE (1993)	SES	1979, 1980, 1981, 1982, 1983, 1984, 1985, 1986, 1987, 1988, 1989, 1990, 1991, 1992, 1993
<b>KRAMME</b>	Claire	contractuelle	DGEFP	2012
<b>KRAWCZAK</b>	Martine	Adm Civ	DRT	2000, 2001
<b>KROKOSSEVITCH</b>	Luc	NR	DFP	1988, 1989, 1992
<b>KRYNEN</b>	Bernard	Adm Civ	DRT	1989, 1990, 1991, 1992
<b>KURKJIAN</b>	Alain	NR	DGAS	2002, 2003, 2004, 2005, 2006

<b>L</b>				
<b>LABARTHE</b>	Julie	Adm. INSEE	DARES	2008, 2009, 2010
<b>LABONNE</b>	Stéphane	contractuel	DGEFP	2012
<b>LABORDE-CHIOCCHIA</b>	Martine	APAC	DAEI, DGAS (2007)	2002, 2007, 2008
<b>LABROUE</b>	Dominique	Adm Civ, Adm Civ HC (en 1999)	DFP, DPM (1999), SG (2009)	1985, 1999, 2000, 2001, 2002, 2003, 2004, 2009
<b>LABROUSSE</b>	André	APAC	DPM	1985, 1986, 1987, 1988, 1989, 1990, 1991, 1992, 1993, 1994, 1995, 1996
<b>LACAMBRE</b>	Dominique	Adm Civ HC	DAGEMO	2002, 2003
<b>LACAMBRE</b>	Mme	médecin	DGSP	1966
<b>LACAUSSADE (de)</b>	Gilles	NR	SG	2011, 2012
<b>LACAZE</b>	Didier	Adm Civ	DRT	1976, 1977, 1978, 1979, 1982, 1983
<b>LACHASSAGNE</b>	Gisèle	APAC	DRT	1983, 1984, 1985
<b>LACOSTE</b>	Xavier	Adm Civ	DE, DGEFP (1998)	1996, 1997, 1998, 1999
<b>LACOTTE-ARADOR</b>	Didier	APAC	BDC	2008, 2009
<b>LACROIX</b>	Géraldine	Adm Civ	DGEFP	2007
<b>LACROIX</b>	Thierry	Adm. INSEE	SES	1981, 1982, 1983, 1984, 1985, 1986, 1987
<b>LACROIX</b>	M.	contractuel	DGTMO	1947
<b>LADRIX</b>	Jean-Louis	APAC	DAGPB, DRH	1985, 1986, 1987, 1988, 1989, 1990, 1991, 2009, 2010, 2011, 2012
<b>LAFARGE</b>	M.	inspecteur départemental du travail, Inspecteur divisionnaire du travail (1952)	DGTMO, DT (1948), DGTMO (1958), DGTE	1946, 1947, 1948, 1949, 1950, 1952, 1953, 1954, 1955, 1958, 1959, 1960, 1961, 1962, 1964, 1965
<b>LAFAY</b>	Philippe	Adm Civ	DAGPB	2002, 2003
<b>LAFAY</b>	Nicole	contractuelle	DPM, DRT (1983)	1976, 1977, 1978, 1979, 1980, 1981, 1982, 1983, 1984
<b>LAFAY</b>	Luc	APAC	DE (1982), SPI (1983)	1982, 1983, 1986
<b>LAFFARGUE-GULLON (LAFFARGUE avant 1999)</b>	Isabelle	contractuelle	DFP, DRT (1998), DGT, DAGEMO (2012)	1984, 1985, 1986, 1987, 1988, 1989, 1990, 1991, 1992, 1993, 1994, 1995, 1996, 1997, 1998, 1999, 2000, 2001, 2002, 2003, 2004, 2005, 2006, 2007, 2008, 2009, 2010, 2011, 2012
<b>LAFEUILLADE</b>	Albert	Adm Civ	DSS	1975
<b>LAFON</b>	Jean-Pierre	chargé de mission ANPE, chargé d'études AFPA	DE	1988, 1989
<b>LAFONT</b>	Albert	CAA	DGSP	1966

<b>LAFORREST</b>	Clarisse	AAAS	DAGEMO	2012
<b>LAFOUGE</b>	Mlle	Adm Civ CE	DMO, DGTMO (1946), DMO (1948), DGTMO (1958), DGTE	1946, 1947, 1948, 1949, 1950, 1952, 1953, 1954, 1955, 1958, 1959, 1960
<b>LAGARRIGUE</b>	Claude	DAT	DRT	1976
<b>LAGEZE</b>	Pierre-André	Itr	DE	1980, 1981, 1982
<b>LAGIER</b>	Daniel	Adm Civ HC	DAGPB	1994, 1995, 1996, 1997, 1998, 1999, 2000, 2001
<b>LA GARENNE</b>	Christine	Adm. HC INSEE	DARES	2005, 2006, 2007, 2008
<b>LA GORCE (de)</b>	Gilles	Adm Civ HC	DGAS	2006, 2007
<b>LAGRANGE</b>	Jean-Marie	IASS HC	DPM	2004, 2005, 2006, 2007
<b>LAGRAVE</b>	Michel	CRCdC	DSS	1987
<b>LAHLOU</b>	Yasmina	APA	DGEFP	2012
<b>LAIGRE</b>	Philippe	Adm Civ	DSS	1986, 1987
<b>LAINÉ</b>	Laurent	Adm Civ HC	DPM	2002, 2003
<b>LAJUGIE</b>	Monique	APAC	DPM	2002, 2003, 2004, 2005, 2006, 2007
<b>LAJUGIE de la RENAUDIE</b>	M.	Adm Civ	DOS, DGTMO (1946), DMO (1948)	1946, 1947, 1948, 1949, 1950
<b>LALLE</b>	André	Adm Civ	DGTE	1970, 1971, 1972
<b>LALOY</b>	Christine	voir TRANQUARD (Christine)		
<b>LAMBERT</b>	Régis	NR	DAGPB	2002, 2003
<b>LAMBERT</b>	Jean	DD DGCCRF	DFP, DGEFP (1998)	1996, 1997, 1998, 1999, 2000
<b>LAMBERT</b>	Pierre	Adm Civ	DE	1983, 1984, 1985, 1986
<b>LAMBERT</b>	Edouard	IGT	DGTMO, DT (1948), DGTMO (1958), DGTE	1947, 1948, 1949, 1950, 1951, 1952, 1953, 1954, 1955, 1958, 1959, 1960, 1961, 1962, 1963, 1964, 1965, 1966
<b>LAMBOLEY</b>	Claire	Adm Civ	DRT	1999, 2000, 2001, 2002
<b>LAMEIGNIERE</b>	M.	Adm Civ	DGPAS, DGFVAS	1966, 1967
<b>LAMERE</b>	Mlle	Adm Civ	DGSS	1948, 1949, 1950, 1952, 1953, 1954, 1955
<b>LAMIRAND</b>	Madeleine	Adm Civ	DGTE, DRT (1976)	1966, 1970, 1971, 1972, 1973, 1974, 1975, 1976, 1977, 1978, 1979, 1980, 1981, 1982, 1983
<b>LA MOISSONNIERE (de)</b>	Olivier	contractuel	DFP, DGEFP (2000)	1996, 1997, 2000, 2001, 2002
<b>LAMOTHE</b>	René	Adm Civ	DGTE, DRT (1976)	1974, 1975, 1976, 1977, 1978, 1979, 1980, 1981, 1982, 1983
<b>LAMOTHE</b>	Monique	AAC	DPM, DGAS (2004), DGCS	1993, 1994, 1995, 2004, 2005, 2006, 2007, 2008, 2009, 2010, 2011
<b>LANDAIS</b>	Sylviane	Adm Civ	DAGPB	1997, 1998
<b>LANDOUR</b>	Christophe	Adm Civ	DGEFP	2012

<b>LANGE</b>	Robert	AAP	DPM	1976, 1977, 1978, 1979, 1980, 1981, 1982, 1983, 1984, 1985
<b>LANGRAND</b>	Daniel	DT	DPM	1994, 1995, 1996, 1997, 1998, 1999
<b>LANNELONGUE</b>	Christophe	adjoint de direction de la Banque de France	DAGPB	1999, 2000, 2001, 2002
<b>LANOIRE</b>	Edmond	Adm Civ	DRH	2011
<b>LANOISELEE</b>	Michel	Adm Civ	DPM	1999, 2000, 2001, 2002
<b>LAPIERRE</b>	Claude	Adm Civ	DGTE, DRT (1976)	1964, 1965, 1966, 1967, 1968, 1969, 1970, 1971, 1973, 1974, 1975, 1976, 1977, 1978, 1979, 1982, 1983, 1984, 1985, 1986
<b>LAPIERRE</b>	Christophe	contractuel	SG	2009, 2010, 2011
<b>LAPORTE</b>	Catherine	Adm Civ	DPM, SG (2011)	1995, 1996, 1997, 1998, 1999, 2011
<b>LAPOSTOLLE</b>	Christine	Adm Civ	DAGEMO	1997
<b>LA PRESLE (de)</b>	Anne	Adm Civ, Adm Civ HC (1982)	DAGPB	1981, 1982, 1983, 1984
<b>LARCHE-MOCHEL</b>	Monique	médecin inspecteur	DRT, DGT	2001, 2002, 2003, 2004, 2005, 2006, 2007, 2008, 2009, 2010, 2011, 2012
<b>LARET-BEDEL</b>	Catherine	contractuelle	SDFE, DGCS (2011)	2006, 2007, 2008, 2009, 2010, 2011
<b>LARHANTEC</b>	Dominique	AAC	DAGPB	1989, 1990, 1991, 1992, 1993
<b>LARNACK</b>	Mlle	Adm Civ	DASM, DGSS	1945, 1962
<b>LAROCHE</b>	Christian	contractuel	DFP, DGEFP (1998)	1994, 1995, 1996, 1997, 1998, 1999, 2000
<b>LAROQUE</b>	Pierre	MR	DASM, DGSS (1946)	1945, 1946, 1947, 1948, 1949, 1950
<b>LAROQUE</b>	Michel	IGAS	DSS	1986, 1987
<b>LAROSE</b>	Claude	AAC	DAGPB	1974, 1975, 1976, 1977, 1978, 1979, 1980, 1981, 1982
<b>LAROUR</b>	Marie-Noëlle	contractuelle	DAGPB	2007, 2008, 2009
<b>LARUE</b>	Sylvie	contractuelle	DAGPB	1992, 1993, 1994
<b>LARY de LATOUR (de)</b>	Henri	contractuel	DPM	1980, 1981, 1982, 1983, 1984, 1985, 1986, 1987, 1988, 1989, 1990, 1991, 1992, 1993, 1994, 1995, 1996
<b>LA SALMONIE</b>	Christian	ingénieur	SES	1977
<b>LASSUS-MINVIELLE</b>	Dominique	Adm Civ	DGEFP	2000
<b>LAUBIGNAT</b>	M.	Adm Civ	DGSS	1958, 1959, 1960, 1961, 1962, 1963, 1964, 1965, 1966
<b>LAUFFENBURGER</b>	Jean-Claude	contractuel	DAGPB	1993, 1994
<b>LAULHE</b>	Pierre	Adm. INSEE	SES, DARES	1992, 1993, 1994, 1995, 1996
<b>LAUMOND</b>	Jeanne	directeur	DAGP	1964, 1965



<b>LAURENCEAU</b>	Mme	AS	DGSP	1966
<b>LAURENCIN</b>	Jacques	Adm Civ	DAGPB	1967, 1968, 1969, 1970, 1971, 1972, 1973, 1974, 1975, 1976, 1977, 1978, 1979, 1980, 1981, 1982
<b>LAURENT</b>	Annaïck	DT	SG	2009, 2010, 2011
<b>LAURENT</b>	André	Adm Civ, Adm Civ HC (1977)	DGFVAS, DAGPB (1973), DSS (1975), DAGPB (1977)	1967, 1973, 1974, 1975, 1976, 1977
<b>LAURENT</b>	Pierre	MR	DGTMO, DGTE	1958, 1959, 1960, 1961, 1962
<b>LAURENT</b>	M.	directeur-adjoint	DASM	1943, 1945
<b>LAURANT</b>	Janine	APAC	DRT	1976, 1977, 1978, 1979, 1980, 1981, 1982, 1983
<b>LAURIER</b>	Eric	Adm Civ	DAGEMO	2012
<b>LAURY</b>	Jacqueline	NR	DCF	1987
<b>LAUTARD</b>	Odile	DT	DAGEMO	2000, 2001, 2003, 2004, 2005, 2006
<b>LAVAURE</b>	Patrice	NR	SG	2009, 2010, 2011
<b>LAVEISSIERES</b>	Mlle	Adm Civ	DGSS, DGFVAS (1967)	1953, 1954, 1955, 1958, 1959, 1960, 1961, 1962, 1963, 1964, 1965, 1966, 1967
<b>LAVERGNE</b>	Patrick	Adm Civ	DGEFP	2007
<b>LAVERGNE (de)</b>	Marie-Christine	contractuelle	DRI, DAEI	1995, 1996, 1997, 1998, 1999, 2000, 2001, 2002
<b>LAYRE (de)</b>	Servane	contractuelle	SP	1987, 1988
<b>LE BAIL</b>	Christine	contractuelle	DAGPB	2004, 2005, 2006, 2007
<b>LEBEAU</b>	Henri-Jean	NR	DSS	1975
<b>LEBEUF</b>	Jean-Luc	Adm Civ	DAGEMO	2003, 2004
<b>LE BLASTIER</b>	Jean	IPI	DRT	1980
<b>LEBLOND</b>	Michel	Adm Civ	DRT	1984, 1985, 1986, 1987, 1988, 1989
<b>LEBON</b>	André	contractuel	DPM, SES (1980), DPM (1983)	1975, 1976, 1977, 1978, 1979, 1980, 1981, 1982, 1983, 1984, 1985, 1986, 1987, 1988, 1989, 1990, 1991, 1992, 1993, 1994, 1995, 1996, 1997, 1998, 1999, 2000, 2001, 2002, 2003, 2004
<b>LE BOUCHER d'HEROUVILLE</b>	Bertrand	Adm Civ	DAGPB	2005, 2006
<b>LEBOUTEUX</b>	François	NR	DFP	1982, 1983, 1984
<b>LE BRAS</b>	Danielle	AAC, APAC (1985)	DAGPB	1981, 1982, 1983, 1984, 1985, 1986, 1987, 1988, 1989, 1990, 1991
<b>LEBRUN</b>	Anne	APAC	DAGPB, DRI (1995)	1990, 1991, 1992, 1993, 1994, 1995, 1996
<b>LECA</b>	Mme	Adm Civ	DGFVAS	1967

<b>LECCIA</b>	Dominique	NR	DFP	1994
<b>LECENNE</b>	Marie-Hélène	Adm Civ	SG	2011, 2012
<b>LECLAIR</b>	Marie	Adm. INSEE	DARES	2009, 2010, 2011, 2012
<b>LECLERC</b>	Jean-Paul	sous-préfet	DE	1995, 1996, 1997
<b>LECLERC</b>	Agnès	contractuelle	DPM, DRI (1986), DAEI (2006)	1977, 1978, 1979, 1980, 1981, 1982, 1986, 1987, 1988, 1989, 1990, 1991, 1992, 1993, 1994, 1995, 1996, 2006, 2007, 2008, 2009, 2010, 2011, 2012
<b>LECLERC</b>	Pierre	IGSS	DRI	1967, 1970
<b>LECLERC</b>	Bertrand	AAC	DPM	2005, 2006, 2007
<b>LECLERCQ</b>	Pierre-Emmanuel	Adm Civ	DE	1996
<b>LE CORRE</b>	Mireille	Adm Civ	DRT, DAGEMO (2011)	2002, 2003, 2004, 2011, 2012
<b>LE COZ</b>	Gildas	Adm Civ HC	DE, DAGPB (1992), DFP (1993), DAS (1999), DGAS	1982, 1985, 1992, 1993, 1994, 1995, 1999, 2000, 2001
<b>LE DIGARCHER</b>	Jean-Yves	APAC	DAGPB	1990, 1991, 1992, 1994, 1995
<b>LEDOS</b>	Eric	NR	SG	2012
<b>LE DOUARON</b>	Pierre	contractuel	DFP, DGEFP (1998)	1994, 1995, 1996, 1997, 1998, 1999, 2000, 2001, 2002, 2003, 2004, 2005, 2006
<b>LE DREN</b>	Michel	DT	DAGEMO	2001, 2002
<b>LEDUR</b>	Henri	Adm Civ	DAGPB	1988
<b>LEFEVRE</b>	Philippe	Adm Civ	DSS	1987
<b>LEFEVRE</b>	René	Adm Civ	DAGPB	1967, 1968, 1969, 1970, 1971, 1972, 1973, 1974, 1975, 1976, 1977, 1978
<b>LEFEVRE-PAUL</b>	Mme	médecin	DGSP	1966
<b>LE FLOCH</b>	Pierre	attaché	DAGEMO	2004, 2005, 2006
<b>LE FOLL</b>	Josette	AAC	DRI	1980, 1981
<b>LEGAI</b>	Alain	Adm Civ, Adm Civ HC (2004)	DAGPB	2002, 2003, 2004
<b>LEGAL</b>	Guy	NR	SG	2009
<b>LE GARS</b>	Jean-Marc	Adm Civ HC	DPM	1988, 1989, 1990, 1991
<b>LEGENDRE</b>	Alphonse	IPFP, DAT (2004)	DGEFP	1998, 1999, 2004, 2005
<b>LEGENDRE</b>	Bernard	Adm Civ	DSS, DGEFP (1998)	1986, 1987, 1998, 1999, 2000, 2001, 2002, 2003
<b>LEGER</b>	Micheline	contractuelle	DFP	1985, 1986, 1987
<b>LEGER</b>	Sylviane	Adm Civ	DGAS	2002, 2003
<b>LEGGE (de)</b>	Dominique	contractuel	DIF	2004, 2005, 2006, 2007, 2008
<b>LE GOUAZOU</b>	Véronique	NR	DFP	1987
<b>LEGRAND</b>	Bénédicte	Adm Civ	DGEFP	2004
<b>LEGRAND</b>	Patrice	Adm Civ HC	DAS	1986, 1987
<b>LEGRAND</b>	Jacques	NR	DGTE	1967, 1968, 1969, 1970, 1971, 1972

<b>LEGRAND</b>	Mlle	Adm Civ	DGTMO, DMO (1948), DGTMO (1958), DGTE	1946, 1947, 1948, 1949, 1950, 1952, 1953, 1954, 1955, 1958, 1959, 1960, 1961, 1962, 1964, 1965, 1966
<b>LEGRAS</b>	M.	Adm Civ	DASM, DGSS (1946)	1945, 1946, 1947, 1948, 1949, 1950, 1952, 1953
<b>LE GUEVEL</b>	Annie	AAC, IPASS (2003)	DPM	2002, 2003, 2004, 2005, 2006, 2007
<b>LEHMANN</b>	Alain	APAC	DAGPB, SES (1987)	1980, 1981, 1982, 1983, 1984, 1985, 1986, 1987, 1988
<b>LEJEUNE</b>	Daniel	DT	DRT	1988, 1989, 1990, 1991, 1992, 1993, 1994, 1995, 1996
<b>LELONG</b>	Gilles	Adm Civ	DAGPB	2006, 2007
<b>LELOUP</b>	Jean-Louis	Adm Civ	DPM, DAGPB (1988)	1985, 1986, 1988, 1989
<b>LEMAITRE</b>	Marie-Françoise	Adm Civ	DRT	2006, 2007
<b>LEMIERE</b>	Jacques	Adm Civ	DSS	1976, 1986, 1987
<b>LE MINEZ</b>	Sylvie	Adm. INSEE	DARES	2010, 2011
<b>LE MOAL</b>	Anne	Adm Civ	DGEFP	2003, 2004, 2005, 2006, 2007
<b>LE MOIGNE</b>	Guy	Adm Civ HC	DPM	1981, 1982, 1983, 1984, 1985, 1986, 1987, 1988, 1989, 1990, 1991, 1992, 1993, 1994, 1995
<b>LE MOING</b>	Marie-Françoise	Adm Civ	DPM	1997, 1998, 1999
<b>LEMOINE</b>	Michel	Adm Civ, Adm Civ HC (1995)	DPM, DAGPB (1995)	1986, 1987, 1988, 1995, 1996, 1997, 1998
<b>LENAIN</b>	Jacques	Adm Civ, Adm Civ HC (1982)	DAGPB	1980, 1981, 1982, 1983, 1986, 1987, 1988, 1989, 1990, 1991
<b>LENFANT</b>	Anne	Adm Civ	DRT	2001, 2002, 2003
<b>LENOIR</b>	Germaine	Adm Civ	DT, DGTE	1954, 1955, 1971, 1972, 1973
<b>LEOSTIC</b>	Pierre	Adm. INSEE	DARES	2005, 2006, 2007, 2008
<b>LEPEE</b>	Maryse	DDASS	DAGPB	1996, 1997, 1998, 1999
<b>LE PLEVANT</b>	Alain	NR	DFP	1993
<b>LE PLUART</b>	Alain	APINSEE	SES, DFP (1994)	1990, 1991, 1992, 1993, 1994
<b>LEPORTOIS</b>	Mlle	AS	DGTE	1966
<b>LERAIS</b>	Frédéric	contractuel	DARES	2003, 2004, 2005, 2006
<b>LERAITRE</b>	Philippe	Adm Civ	DGEFP	2004, 2005, 2006
<b>LERNER</b>	Daniel	Adm. INSEE	SEP	1972, 1973, 1974
<b>LERNER</b>	Evelyne	contractuelle	SEP	1974
<b>LE ROUX</b>	Claude	Adm. PTT, IGPT (1985)	DFP	1982, 1983, 1984, 1985, 1986, 1987, 1988, 1989, 1990, 1991, 1992, 1993, 1994, 1995

<b>LE ROUX-COCHERIL</b>	Roland	magistrat	DGTE, DRT (1976)	1975, 1976, 1977, 1978
<b>LE ROY</b>	Thierry	APAC, CA (2006)	DAGEMO	2001, 2002, 2003, 2004, 2005, 2006, 2007, 2008, 2009, 2010, 2011, 2012
<b>LEROY</b>	Claude	Adm. INSEE	SES	1988, 1989
<b>LEROY</b>	Jean-Daniel	Adm Civ HC	DPM, DRI (1983)	1976, 1977, 1981, 1983, 1984
<b>LERUER</b>	Daniel	Adm. INSEE	SEP	1971
<b>LESAGE</b>	Fernand	DT	DRT	1977, 1978, 1979
<b>LESCOP</b>	Bernard	NR	DFP	1992, 1993, 1994, 1995
<b>LESNE</b>	Francis	contractuel	SES	1978
<b>LESOURD-THEBAUD</b>	Suzanne	APAC	DAS, DGAS	1997, 1998, 1999, 2000, 2001, 2002, 2003, 2004, 2005, 2006, 2007, 2008, 2009
<b>LESTAGE</b>	Christiane	SA	DRI	1977, 1978, 1979, 1980, 1981
<b>LESTERPT</b>	Catherine	contractuelle	SDFE, DGAS (2002)	1993, 1994, 1995, 1996, 1997, 1998, 1999, 2000, 2001, 2002, 2003, 2004, 2005, 2006, 2007, 2008
<b>LE THIEC</b>	Madeleine	voir GONTHIER (Madeleine) après 2006		
<b>LE TROQUER</b>	M.	pharmacien, inspecteur régional	DGSP	1966
<b>LE VEEL</b>	Alain	Adm Civ	DE	1981, 1982
<b>LEVIONNOIS</b>	Alain	SA	DRI	1979, 1980
<b>LEVY</b>	Delphine	Adm Civ	DE, DGEFP (1998)	1997, 1998
<b>LEVY</b>	Martine	NR	DCF	1986, 1987
<b>LEVY</b>	Jacques	Adm Civ	DGTE	1973, 1974, 1975
<b>LEVY</b>	Mme	contractuelle	SEP	1973
<b>LEVY</b>	Emile	professeur	SEP	1967
<b>LEVY</b>	M.	Adm Civ	DGSS	1964, 1965, 1966
<b>LEVY-BRUHL</b>	Raymond	Adm. INSEE	DMO, DGTMO, DGTE	1952, 1953, 1954, 1955, 1958, 1959, 1960, 1961, 1962
<b>LHOSTE</b>	Jean-François	Adm Civ	DRH	2011, 2012
<b>LIANOS</b>	Florence	Adm Civ, Adm Civ HC (2005)	DE, DGAS (2006), DGCS	1994, 1995, 1996, 1997, 2006, 2007, 2008, 2009, 2010, 2011
<b>LIDUENA</b>	Bernard	AAC, APAC (2008)	SDFE, DICOM (2007)	1993, 1994, 1995, 1996, 1997, 1998, 2008, 2009, 2010, 2011, 2012
<b>LIENHARDT</b>	Hélène	DDASS	DPM	1992
<b>LIETARD</b>	Bernard	contractuel	DFP	1985, 1986, 1987, 1988, 1989, 1990, 1991, 1992
<b>LION</b>	Elizabeth	contractuelle	DPM	1987
<b>LIOTET</b>	Françoise	ingénieur de recherche HC	DRH	2010, 2011
<b>LO</b>	Cheikh	APAC, CA (2012)	DAGPB, DRH, CHATEFP (2012)	2004, 2005, 2006, 2007, 2008, 2009, 2010, 2011, 2012

<b>LO CASTO</b>	Michel	directeur d'hôpital	DRI, DAEI	1997, 1998, 1999, 2000, 2001, 2002
<b>LOHARD (ZIAJA avant 2011)</b>	Nicole	APASS	DAGEMO	2010, 2011, 2012
<b>LONGUET</b>	Marc	AAC, APAC (1995)	DAGPB	1988, 1989, 1990, 1991, 1992, 1993, 1994, 1995, 1996, 1997
<b>LONNOY</b>	Mme	Adm Civ	DGSP	1966
<b>LOPEZ</b>	Alain	NR	SG	2009
<b>LORGERIL (de)</b>	Alain	IHT	DFP, DGEFP (1998)	1987, 1988, 1989, 1990, 1991, 1992, 1993, 1994, 1995, 1996, 1997, 1998, 1999, 2000, 2001, 2002, 2003, 2004, 2005, 2006
<b>LOSTE</b>	Anne-Marie	APAC	DAGPB	1983, 1984, 1985, 1986, 1987, 1988
<b>LOTH</b>	André	Adm Civ HC	SG	2009, 2010
<b>LOUIS</b>	Jean-Robert	Adm Civ	DE, DGEFP (2001)	1993, 1994, 1995, 1996, 2001, 2002, 2003, 2005, 2006, 2007, 2008, 2009
<b>LOUIS</b>	Marie-Madeleine	Adm Civ	DAS, DAGPB (1986)	1983, 1986, 1987, 1988, 1989, 1990, 1991
<b>LOUIS</b>	Etienne	Adm Civ	DAS	1997
<b>LOUIT</b>	Paul	ICM	DRT	1986, 1987, 1988, 1989, 1990, 1991, 1992, 1993, 1994, 1995, 1996, 1997, 1998, 1999, 2000, 2001, 2002, 2003, 2004, 2005, 2006
<b>LUCAS</b>	Bruno	Adm Civ	DGEFP	1998, 1999, 2000, 2001
<b>LUCAS</b>	Michel	IGAS	CHATEFP	2002, 2003, 2004, 2005, 2006, 2007, 2008, 2009, 2010, 2011, 2012
<b>LUTAUD</b>	Françoise	Adm Civ HC	DAGPB, DRH (2009)	2005, 2006, 2007, 2008, 2009, 2010
<b>M</b>				
<b>MABIT</b>	Jacqueline	Adm Civ	DAGPB	1976, 1977, 1978, 1979, 1980, 1981, 1982, 1983, 1984, 1985
<b>MACHARD</b>	Luc	CR CdC	DIF	2002, 2003
<b>MAESTRACCI</b>	Jacqueline	APAAS	DAGEMO	2010
<b>MAGLOTT</b>	Jean-Pierre	Adm Civ	DRT	1977, 1978, 1979, 1980, 1981, 1982, 1986, 1987, 1988, 1989, 1990, 1991, 1992
<b>MAGNANT</b>	Virginie	inspectrice de l'administration	DGAS, DGCS	2010, 2011
<b>MAGNES</b>	Eric	APAC	DPM	2005, 2006, 2007
<b>MAGNIER</b>	Antoine	Adm. HC INSEE, IGINSEE (2012)	DARES	2007, 2008, 2009, 2010, 2011, 2012

<b>MAGNIER</b>	Gérard	contractuel	DE	1984, 1986, 1987, 1988, 1989
<b>MAHLER</b>	Thierry	Adm Civ	DAGPB	2003, 2004, 2005
<b>MAILLET</b>	René	Adm Civ	DAGPB	1979, 1980, 1981, 1982
<b>MAILLET</b>	Jacques	NR	DGTMO	1946, 1947
<b>MAIN</b>	Bertrand	APAC	DPM	1989, 1990, 1991, 1992, 1993, 1994, 1995, 1996, 1997
<b>MAIRE</b>	Jacques	CAE	DAEI	2000, 2001, 2002, 2003
<b>MAIREY</b>	Mlle	Adm Civ	DT, DGTE	1948, 1949, 1950, 1952, 1953, 1966
<b>MAIZERET</b>	Alain	Adm Civ	DRI	1984, 1985, 1986
<b>MALAVAL</b>	Christian	Adm Civ HC	DAGPB	1992
<b>MALIVOIRE de CAMAS</b>	Thibaud	IASS	DRT	1995, 1996, 1997
<b>MALLET</b>	Jeanne	enseignante-chercheuse	DFP	1982
<b>MALLET</b>	Véronique	NR	DCF	1987
<b>MALLET</b>	Yves	APAC	DAGPB	1986
<b>MAMELET</b>	Mlle	Adm Civ CE	DGSP	1966
<b>MANSUY</b>	Michel	APAC, CA (2005)	DAGPB, DRH	2004, 2005, 2006, 2007, 2008, 2009, 2010, 2011
<b>MARCHAND</b>	Olivier	Adm. INSEE	DARES	1994, 1995, 1996, 1997, 1998, 1999, 2000, 2001, 2002, 2003
<b>MAREL</b>	Marie-Claude	Adm Civ	DAS, DGAS	1997, 1998, 1999, 2000, 2001
<b>MARIE</b>	Etienne	Adm Civ	DSS, DAGPB (2003)	1986, 1987, 2003, 2004, 2005, 2006, 2007, 2008, 2009
<b>MARIE</b>	Claude-Valentin	contractuel	SES	1979, 1980, 1981, 1982, 1983
<b>MARIE</b>	Christian	Adm Civ	DAGPB	1975
<b>MARIE</b>	M.	médecin	DGSS	1958, 1959, 1960, 1961, 1962, 1963, 1964, 1965, 1966
<b>MARIE</b>	Nathalie	NR	SG	2011
<b>MARIAS</b>	Hugues	Adm Civ	DRT, DGT	2007, 2008
<b>MARIETTE</b>	Christian	APAC	DRT	1990, 1991, 1992, 1993
<b>MARILLER</b>	Noëlle	contractuel	SDFE	1993, 1994, 1995, 1996, 1997
<b>MARILLIER (-HUBY avant 2008)</b>	Claire	contractuelle	DICOM	2008, 2009, 2010, 2011
<b>MARIMBERT</b>	Jean	MR	DRT	1996, 1997, 1998, 1999, 2000, 2001
<b>MAROT</b>	Philippe	contractuel	DAGPB	2004, 2005, 2006, 2007, 2008, 2009
<b>MAROT</b>	Nadia	contractuelle	DPM	1997, 1998, 1999, 2000, 2001, 2002, 2003, 2004, 2005, 2006, 2007
<b>MARQUANT</b>	Philippe	Adm Civ	DGTE, DE (1976), DPM (1978), DAGPB (1983)	1974, 1975, 1976, 1977, 1978, 1979, 1983, 1984, 1985, 1986
<b>MARQUIS</b>	Jacques	AAC	DE	1978, 1979, 1980, 1982

<b>MARS</b>	Paulette	SA	SEP	1971, 1972, 1973, 1974
<b>MARS</b>	Bruno	NR	DGCS	2011
<b>MARTEL (de)</b>	Jean-François	NR	DRT	1978
<b>MARTHIEN</b>	Daniel	NR	SDFE	1989, 1990, 1991, 1992
<b>MARTHIEN</b>	Nathalie	Adm Civ	DAGEMO	2011, 2012
<b>MARTIGNOLLES</b>	Eliane	contractuelle	DCF	1987
<b>MARTIN</b>	Cyrille	APAC, APAAS (2008)	DGEFP, DGAS (2010), DGCS	2007, 2008, 2009, 2010, 2011
<b>MARTIN</b>	Guy-Pierre	conseiller HC de chambre régional des comptes	DAGPB	2005, 2006, 2007, 2008
<b>MARTIN</b>	Hubert	Adm Civ	DSS, DRT (1987)	1975, 1976, 1987, 1988, 1989, 1990, 1991, 1992, 1993, 1994, 1995, 1996, 1997
<b>MARTIN</b>	Catherine	contractuelle	SPC, SICOM (2002)	1992, 2002, 2003
<b>MARTIN</b>	Françoise	NR	DFP	1982, 1983, 1984, 1985, 1986, 1987, 1988, 1989, 1990, 1991
<b>MARTIN</b>	Alice	Adm Civ	DGSS, DSS	1946, 1947, 1948, 1949, 1950, 1952, 1953, 1954, 1955, 1958, 1959, 1960, 1961, 1962, 1963, 1964, 1965, 1966, 1976
<b>MARTIN</b>	Nicole	contractuelle	DPM	1993, 1994, 1995, 1996, 1997, 1998, 1999, 2000, 2001, 2002, 2003, 2004, 2005, 2006, 2007
<b>MARTINOT</b>	Bertrand	Adm Civ HC	DGEFP	2007, 2009, 2012
<b>MARTY</b>	Michel	Adm Civ	DGTE, DE (1976), DPM (1980)	1967, 1976, 1980
<b>MARZIN</b>	Cendrine	contractuelle	DAGPB	1996, 1997
<b>MASDOUMIER</b>	Elodie	Adm Civ	DGAS	2006, 2007
<b>MASSE</b>	Mlle	Adm Civ CE	DGSS	1946, 1947, 1948, 1949, 1950, 1952, 1953, 1954, 1955, 1958, 1959, 1960, 1961, 1962, 1963, 1964, 1965, 1966
<b>MASSENET</b>	Michel	MR	DPM	1967, 1968, 1969, 1970, 1971
<b>MASSOL</b>	Paule	APAC	BDC	1984, 1985, 1986, 1987, 1988, 1989
<b>MASSON</b>	Jean-René	syndicaliste	DAGEMO	2004, 2005, 2006, 2007, 2008
<b>MASSOT</b>	Anne-Marie	contractuelle	DRI	1973, 1974, 1975
<b>MASSOT</b>	Jean	MR	DPM	1983, 1984, 1985
<b>MATHIEU</b>	Daniel	Adm Civ, Adm Civ HC (2008)	DE, DFP (1997), DGEFP (1998), DAGEMO (2007)	1988, 1989, 1990, 1991, 1992, 1997, 1998, 1999, 2007, 2008, 2009, 2010
<b>MATHIEU</b>	Ronan	Adm. HC INSEE	DARES	2007

<b>MATHIEU</b>	Michel	préfet	DILTI	1998, 1999, 2000
<b>MATHIEU</b>	Denise	NR	DCF	1986
<b>MAUD-VOYENNE</b>	Jeanne	contractuelle	SPI (1994), DAGEMO	1994, 1996, 1997, 1998, 1999, 2000, 2001, 2002, 2003, 2004, 2005, 2006, 2007
<b>MAUD'HUI</b>	Daniel	AAC	DAGPB	1988
<b>MAUFLASTRE (de)</b>	M.	NR	DASM	1945
<b>MAUPAS</b>	François	Adm Civ	DAGP, DAGPB	1964, 1965, 1967, 1968, 1969, 1970
<b>MAURAGE</b>	Marie- Jeanne	contractuelle	DFP	1993, 1994, 1995
<b>MAURE</b>	Servane	NR	SPI	1984
<b>MAURICE</b>	Benjamin	Adm Civ	DGT	2012
<b>MAURIN</b>	Eric	Adm. INSEE	DARES	1994, 1995
<b>MAUSSET</b>	Martine	contractuelle	DE	1981, 1982
<b>MAZAUD</b>	Jean	NR	DFP	1982, 1983, 1984, 1985, 1986, 1987, 1988, 1989, 1990, 1991, 1992
<b>MAZEL</b>	Olivier	APAC, CA (2005)	DARES	2004, 2005, 2006, 2007, 2008, 2009, 2010, 2011, 2012
<b>MAZELINE</b>	Martine	NR	DFP	1985
<b>MAZOUTH</b>	Jean-Michel	APAC	DGEFP	2007, 2008, 2009, 2012
<b>MAZUY</b>	Yves	DT	INTEFP	1996, 1997, 1998, 1999, 2000, 2001, 2002, 2003
<b>MECHIN</b>	Caroline	chargée de mission	SDFE	1993, 1994, 1995, 1996, 1997, 1998, 1999, 2000, 2001, 2002
<b>MEDA</b>	Dominique	DR CNRS, Adm Civ, Adm Civ HC (2004)	DARES	1997, 1998, 1999, 2000, 2001, 2002, 2003, 2004, 2005, 2006
<b>MEDUS</b>	Paul- Edmond	contractuel	DGEFP	2002, 2003, 2004, 2005, 2006, 2007, 2008, 2009
<b>MEGIAS</b>	Jean- Charles	contractuel	DAGPB	2005, 2006, 2007, 2008, 2009
<b>MEILLON</b>	Jacques	médecin inspecteur principal de la Santé publique	DRI	1967, 1968, 1969, 1970, 1971, 1972, 1973, 1974, 1975
<b>MELON-RIEY</b>	Béatrice	contractuelle	DAGPB	2005, 2006, 2007, 2008, 2009
<b>MENASSEYRE</b>	Bernard	CR CdC	DAGPB	1982, 1983, 1984, 1985, 1986
<b>MENDES DA COSTA</b>	Maurice	APAC	DGAS	2008, 2009
<b>MENELLE</b>	Mathilde	contractuelle	SDFE	2003
<b>MENGER</b>	Isabelle	APAC	DAGPB	1997, 1998, 1999
<b>MERCEREAU</b>	François	IASS HC	DSS	1986
<b>MERCIER</b>	Roger	Adm Civ	DGFVAS, DSS (1975)	1967, 1975, 1976



<b>MERCIER</b>	Michel	contractuel	DPM	1982, 1983, 1984, 1985, 1986, 1987
<b>MERIC</b>	Jean	MR	DSS	1975
<b>MERON</b>	Monique	Adm. HC INSEE	DARES	2004, 2005, 2006, 2007, 2008, 2009
<b>MEROT</b>	Jacques	APAC	DAGPB	1996, 1997, 1998, 1999, 2000, 2001
<b>MERRHEIM</b>	Guy	préfet	DAS	1997
<b>MERRIEN</b>	Francis	IGPC	DAGPB	2000, 2001, 2002, 2003, 2004, 2005, 2006, 2007
<b>MESCLON-RAVAUD</b>	Myriam	Adm Civ	DAGPB	2007, 2008, 2009
<b>MESNIL du BUISSON (du)</b>	Marie-Ange	Adm Civ	DE, DFP (1992)	1986, 1987, 1992, 1993
<b>MESQUI</b>	Bérengère	Adm. INSEE	DARES	2012
<b>MESSECA</b>	Elie	contractuel	DAGPB	1987, 1988, 1989, 1990, 1991, 1992, 1993, 1994, 1995, 1996, 1997, 1998
<b>MEUNIER</b>	Yves	AAC, APAC (2003), CA (2004)	DE, DAGEMO (1992)	1989, 1992, 1993, 1994, 1995, 1996, 1997, 1998, 1999, 2000, 2001, 2002, 2003, 2004, 2005, 2006, 2007, 2008, 2009
<b>MEUNIER</b>	Maurice	Adm Civ	DGTMO, DT(1948), DGTMO(1958), DGTE	1947, 1948, 1949, 1950, 1952, 1953, 1954, 1955, 1958, 1959, 1960, 1961, 1962, 1964, 1965, 1966, 1967, 1968, 1969, 1970, 1971, 1972, 1973, 1974
<b>MEVEL</b>	Maurice	Adm Civ	DGSS, DGFVAS (1967)	1964, 1965, 1966, 1967
<b>MEYNADIER</b>	Bernard	Adm Civ, Adm Civ HC (2000)	DAS, DPM (2004)	1997, 1998, 1999, 2004, 2005, 2006, 2007
<b>MEZEL</b>	Maurice	contractuel	DFP, DGEFP (1998), DAEI (1999)	1997, 1998, 1999
<b>MEZERAY</b>	Georges	Adm Civ	DPM, DAGPB (2004)	1988, 1989, 1990, 1991, 2004
<b>MICHAUDON</b>	Hélène	Adm. HC INSEE	DARES	2008, 2009, 2010, 2011
<b>MICHEL</b>	Nicole	APAC	SDFE	2006, 2007, 2008
<b>MICHEL</b>	Corinne	Adm Civ	DRT, DGEFP (2007)	1996, 1997, 1998, 1999, 2007, 2008
<b>MICHEL</b>	Jean	contractuel	DAGPB, DAGEMO	1992, 1994, 1995, 1996, 1997, 1998, 1999, 2000
<b>MICHEL</b>	Brigitte	attachée INSEE	SES	1986, 1992
<b>MICHEL</b>	Raymonde	AAC	SES, DGAS (2003), DGCS	1980, 2003, 2004, 2005, 2006, 2007, 2008, 2009, 2010, 2011
<b>MIGEVANT</b>	Eric	APAS	DRH	2012

<b>MIGNARD</b>	Roland	contractuel	SES	1976, 1977, 1978, 1979, 1980, 1981, 1982, 1983, 1984, 1985
<b>MIGNOT</b>	Gabriel	CR CdC	DE	1982, 1983, 1984, 1985
<b>MILANO</b>	Serge	contractuel	DAS	1982, 1983, 1986, 1987
<b>MINAULT</b>	Bertrand	Adm Civ	DARES	2007
<b>MINET</b>	Jean	magistrat	DGPAS, DPM (1967)	1966, 1967
<b>MISCHLICH</b>	Danièle	médecin	DRI	1990, 1991, 1992
<b>MITAUT</b>	Anne-Marie	Adm Civ	DE, DGEFP (1998)	1997, 1998, 1999
<b>MOGUEROU</b>	Serge	APAC	DAGPB	2002, 2003, 2004
<b>MOKRAOUI</b>	Louhab	Adm Civ	DE	1978, 1979, 1980
<b>MOLGO</b>	Charles-Louis	Adm Civ	DGT	2008, 2009, 2010, 2011
<b>MOLKHOU</b>	Brigitte	Adm Civ	DSS	1986, 1987
<b>MOLINIE</b>	Anne-Françoise	contractuelle	SES	1986, 1987, 1988
<b>MOLLA</b>	Jean-François	Adm Civ HC	DPM	2005, 2006, 2007
<b>MOLLER</b>	Louis	AC	DGTE	1970, 1971, 1972, 1973
<b>MONNIOT</b>	Catherine	AAC, APAC (1988)	DPM	1987, 1988, 1989, 1990, 1991, 1992, 1993
<b>MONOD</b>	Elsbeth	contractuelle	DRI	1995
<b>MONSNEREAU</b>	Yannick	contractuel	DFP, DGEFP (1998)	1989, 1990, 1991, 1992, 1993, 1994, 1995, 1997, 1998
<b>MONTAGNE</b>	Bernard	AAC, APAC (1981)	DAGPB	1976, 1978, 1979, 1980, 1981, 1982, 1983, 1984
<b>MOREAU</b>	Philippe	contractuel	DAGEMO, DGT (2012)	1992, 1993, 1994, 1995, 1996, 1997, 1998, 1999, 2000, 2001, 2002, 2003, 2004, 2005, 2006, 2007, 2008, 2009, 2010, 2011, 2012
<b>MOREAU</b>	Denis	magistrat	MILUTMO	1983, 1984
<b>MOREAU</b>	Jean-Georges	médecin	DRI	1994, 1995, 1996, 1997
<b>MOREAU</b>	Sylvie	Adm Civ, Adm Civ HC (2004)	DGAS, DPM (2005)	2002, 2003, 2004, 2005, 2006, 2007
<b>MOREAU</b>	Germaine	Adm Civ	DGTE	1972, 1973
<b>MOREAU</b>	Mlle	Adm Civ	DGSP	1966
<b>MOREAU</b>	Gérard	Adm Civ HC	DPM	1986, 1987, 1988, 1989, 1990, 1991, 1992, 1993, 1994, 1995, 1996, 1997
<b>MORAUX</b>	Anne-Marie	Adm Civ	DE	1978, 1979
<b>MOREL</b>	Jean-François	Adm Civ	SDFE	2004, 2005, 2006, 2007, 2008
<b>MOREL</b>	Jean-Claude	APAC	DAGPB	1984
<b>MOREL</b>	Anick	Adm Civ	DAS	1986
<b>MOREL</b>	Marie	DT	DGEFP	2012

<b>MORELLO</b>	Sylvie	AAC, APAC, CA (2008)	DAEI, DAGEMO (2006)	2003, 2004, 2005, 2006, 2007, 2008, 2009, 2010, 2011
<b>MORIN</b>	M.	CTLS	DGTE	1964, 1965
<b>MORTELECQ</b>	Dominique	Adm Civ	DAGEMO	2001, 2002
<b>MORVILLE</b>	Josette	APAC	DRI	1970
<b>MOSTACCHI</b>	Ottavine	Adm Civ	DGTE, DPM(1967), DRT (1977)	1962, 1963, 1964, 1965, 1966, 1967, 1968, 1969, 1970, 1971, 1972, 1973, 1974, 1975, 1976, 1977, 1978, 1979
<b>MOTTIER</b>	Nicole	AAC	DPM	2002, 2003, 2004
<b>MOUCHELET</b>	Roger	APAC	DAGPB	1979, 1980, 1981, 1982
<b>MOUFFARD</b>	Danielle	Adm Civ	DAS, DGAS	2000, 2001
<b>MOULIN</b>	Paul	Adm Civ	DAGP, DAGPB	1965, 1966, 1976, 1977, 1978, 1979, 1980, 1981, 1982, 1983
<b>MOUNIER-VEHIER</b>	Robert	AAC	DRT	2000, 2001, 2002, 2003
<b>MOURANCHE</b>	Sylvie	AAC	SES	1992, 1993
<b>MOUREAU</b>	Mme	Adm Civ CE	DT, DGTMO (1946), DT (1948), DGTMO (1958)	1945, 1946, 1947, 1948, 1949, 1950, 1952, 1953, 1954, 1955, 1958, 1959
<b>MOURES</b>	Isabelle	Adm Civ	DRT, DGEFP (1999), DAGEMO (2005)	1993, 1994, 1995, 1999, 2000, 2001, 2002, 2003, 2004, 2005, 2006, 2007, 2008, 2009, 2010
<b>MOURET</b>	Edmond	NR	DFP	1982
<b>MOUSSEAU</b>	Monique	Adm Civ	DE	1978, 1979, 1980, 1981, 1982
<b>MOUSSIER</b>	Jean-Loup	Adm Civ	DAGEMO, DAGPB (à partir de 2007)	2002, 2003, 2007, 2008, 2009
<b>MOUTON</b>	Yves	DAT	DRT	1989, 1990, 1991
<b>MUGNIER</b>	Robert	contractuel	DPM	1988, 1989, 1990, 1991
<b>MURAT</b>	Jacques	DDASS	DAGPB	2005, 2006, 2007, 2008
<b>MURENA</b>	Claude	Adm Civ	DAGEMO	2003
<b>MURILLO</b>	Françoise	APAC, APAAS (2008)	DRT, DAEI (2007)	1981, 1982, 1987, 1988, 1989, 1990, 1991, 1992, 1993, 1994, 1995, 1996, 1997, 1998, 1999, 2007, 2008
<b>MUSCATELLI</b>	Aude	Adm Civ	DRT	2004, 2005, 2006
<b>N</b>				
<b>NADIR</b>	Rose-France	APAC	DCF	1987
<b>NAGAU</b>	Denise	AAC, APAC (1979)	DAGPB	1971, 1972, 1973, 1974, 1975, 1976, 1977, 1978, 1979, 1980, 1981, 1982
<b>NAUDIN</b>	Frédérique	APAC	DAGPB, DRH	2008, 2009, 2010, 2011, 2012

<b>NEAGU</b>	Georges	NR	DPM	1983
<b>NENTIEN</b>	Raymond	Adm Civ HC	DAGPB	2003, 2004, 2005, 2006, 2007, 2008, 2009
<b>NETTER</b>	Jeanne	Adm Civ	DGSS, DSS	1946, 1947, 1948, 1949, 1950, 1952, 1953, 1954, 1955, 1958, 1959, 1960, 1961, 1962, 1963, 1964, 1965, 1966, 1975
<b>NETTER</b>	M.	Adm Civ, Adm Civ Ce (1950), IGSS (1962)	DGSS (1946)	1946, 1947, 1948, 1949, 1950, 1952, 1953, 1954, 1955, 1958, 1959, 1960, 1961, 1962, 1963, 1964
<b>NEYROLLES</b>	Mlle	Adm Civ	DMO	1949
<b>NICOLAS</b>	Jean-Luc	Adm Civ	DAGEMO	2001, 2002
<b>NICOLE</b>	Guy	NR	DFP	1995
<b>NIGRETTO</b>	Christine	Adm Civ HC	DAGPB	2000, 2001, 2002, 2003
<b>NIVLET</b>	Jean-Marie	Adm. INSEE	SES	1986, 1987, 1988, 1989
<b>NISENBAUM</b>	Claude	contractuel	DAGEMO, DRT (2004), DGT	1995, 1996, 1997, 1998, 1999, 2000, 2001, 2004, 2005, 2006, 2007, 2008, 2009, 2010, 2011, 2012
<b>NIKITENKO</b>	Nathalie	Adm Civ	DRT	2002, 2003, 2004, 2005, 2006
<b>NORMAND</b>	Benoît	inspecteur des impôts	DPM	1998, 1999, 2000, 2001, 2002
<b>NOULIN</b>	Martine	Adm Civ	DPM	1995, 1996, 1997, 1998
<b>NOUVEAU</b>	Cyril	contractuel	DARES	2011, 2012
<b>NUIZIERE</b>	Marc	contractuel	SES, DAGEMO (1995)	1983, 1984, 1985, 1986, 1987, 1988, 1995, 1996, 1997, 1998, 1999, 2000, 2001, 2002, 2003, 2004, 2005
<b>NUTTE</b>	André	ingénieur, DT (1990)	DRT, SES (1987), DE (1988)	1977, 1978, 1979, 1980, 1981, 1982, 1987, 1988, 1989, 1990, 1991, 1992, 1993
<b>O</b>				
<b>OBERLIS</b>	Marc	Adm Civ	DAGPB	1999, 2000, 2001
<b>OBRECHT</b>	Olivier	NR	SG	2011, 2012
<b>OHEIX</b>	Gabriel	IGAS	DGTE, DE (1976)	1973, 1974, 1975, 1976, 1977, 1978, 1979
<b>OLEKHNOVITCH</b>	Georges	Adm Civ	DRT, DPM (1986)	1981, 1982, 1983, 1984, 1986, 1987, 1988, 1989, 1990, 1991, 1992, 1993, 1994, 1995
<b>ONADO</b>	Sophie	APAC	DGEFP	2012
<b>ORGOGOZO</b>	Isabelle	contractuelle	DFP	1982

<b>ORNON (de Carlan en 1998)</b>	Annie	contractuelle	DFP, DAEI (1999)	1984, 1985, 1986, 1987, 1988, 1998, 1999
<b>ORTALA</b>	Mme	médecin	DAS	1983
<b>ORY (-LEVY avant 1950)</b>	Mme	Adm Civ CE	DASM, DGSS (1946)	1945, 1946, 1947, 1948, 1949, 1950, 1952, 1953, 1954, 1955, 1958
<b>OSBERT</b>	Gérard	contractuel	DFP	1993
<b>OSMONT</b>	Alain	ICM	DGEFP	2001, 2002, 2003
<b>OTTAVI</b>	M.	directeur adjoint	DASM	1945
<b>OZIOL</b>	Michel	Adm Civ	DPM	1980, 1981, 1982
<b>OZOUX</b>	Georges	Adm Civ	DGTE, DAS (1986)	1972, 1986
<b>P</b>				
<b>PADIEU</b>	Claudine	Adm. INSEE	DAS, DGAS	1997, 1998, 1999, 2000, 2001, 2002, 2003
<b>PAILLON</b>	Jean-Emmanuel	Adm Civ	DICOM	2008
<b>PALLADO</b>	Guy	ICTr, RPF (1978)	DRI	1977, 1978, 1979, 1980
<b>PALOU</b>	Jeanine	SA	DRI, DAEI	1995, 1996, 1997, 1998
<b>PALUD-GOUESCLOU</b>	Isabelle	Adm Civ	DRT	2004, 2005, 2006, 2007
<b>PANNAUD</b>	Martine	ingénieur	DAGPB	1981, 1982
<b>PANNIER</b>	Monique	contractuelle	DFP	1984, 1985, 1986, 1987, 1988, 1989, 1990, 1991, 1992
<b>PAOLETTI</b>	Hélène	Adm Civ	DGCS	2011
<b>PARAYRE</b>	Benoît	contractuel	SPI	1996
<b>PARAYRE</b>	Claudine	médecin général de santé publique	DGAS	2004, 2005, 2006, 2007, 2008
<b>PAPAZIAN</b>	Claude	contractuel	SES, DAGEMO (1992)	1988, 1989, 1990, 1991, 1992, 1993, 1994, 1995, 1996, 1997, 1998, 1999, 2000, 2001, 2002, 2003, 2004, 2005, 2006, 2007, 2008, 2009, 2010
<b>PASCAL</b>	Pierre	directeur	DAGPB	1973, 1974, 1975, 1976, 1977, 1978
<b>PASCAUD</b>	Elisabeth	contractuelle	DFP, DARES (1994), DGEFP (après 2001)	1992, 1994, 1995, 1996, 1997, 1998, 1999, 2000, 2001, 2002, 2003, 2004, 2005, 2006
<b>PASCUA</b>	Michèle	AAS, APAC (1994), CAAS (2005)	DE, DGEFP (1998)	1990, 1991, 1992, 1993, 1994, 1995, 1996, 1997, 1998, 1999, 2000, 2001, 2002, 2003, 2004, 2005, 2006, 2007, 2008, 2009
<b>PASQUIER</b>	Jean-Luc	contractuel	DRT	1983, 1984, 1985, 1986, 1987, 1988, 1989, 1990, 1991, 1992, 1993, 1994, 1995

<b>PASQUIER</b>	Josette	NR	DFP	1982, 1984, 1985, 1986, 1987, 1988, 1989, 1990, 1991
<b>PATIN</b>	M.	contractuel	DGTE	1966
<b>PATINGRE</b>	Hubert	APAC	DGEFP	2002, 2003, 2004, 2005, 2006
<b>PAVARD</b>	Francis	NR	SEP	1967
<b>PAVEC</b>	André	IGAS	DSS	1975, 1976
<b>PAYEN</b>	Jean-François	Adm. INSEE	SES	1984, 1985, 1986, 1987, 1988, 1989
<b>PAYRO-DOUMENC</b>	M.	Adm Civ	DAGPB	1967
<b>PECHABRIER</b>	Madeleine	Adm Civ	DGPAS, DGFVAS, DAS (1982)	1966, 1967, 1982
<b>PELADE</b>	Delphine	contractuelle	DFP	1994
<b>PELISSON</b>	M.	CSTLS	DGTE	1960, 1961, 1962
<b>PENAUD</b>	Pascal	IGAS	DAGPB	1990, 1991, 1992
<b>PENICAUD</b>	Philippe	Adm Civ	DAGPB	2002
<b>PENICAUD</b>	Muriel	administrateur territorial	DFP	1990, 1991, 1992
<b>PENTEL</b>	Aurélie	APASS	DAGEMO	2011
<b>PENVERN</b>	Marie-José	documentaliste	DGAS	2009, 2010
<b>PERALDI</b>	Olivier	contractuel	DIF	2010
<b>PEREZ</b>	Alain	Adm Civ	DPM	1985, 1986, 1987, 1988
<b>PERICARD</b>	Benoît	Adm Civ	DAS	1986, 1987
<b>PERKER</b>	Jacqueline	chargé d'études, directrice AFPA (1998)	DE, DGEFP (1998)	1989, 1990, 1991, 1992, 1993, 1994, 1995, 1996, 1997, 1998, 1999, 2000
<b>PERKER</b>	Henriette	contractuelle	DE	1977, 1978, 1979, 1980, 1981, 1982
<b>PERNET</b>	Jean-Marie	NR	SES	1981, 1982
<b>PERNET</b>	Bernard	directeur d'hôpital	DAS, DGAS	1997, 1998, 1999, 2000, 2001
<b>PERINEL</b>	Claude	contractuel	DAS	1983
<b>PERREAUX</b>	Pierre	Adm. INSEE	SES	1983, 1985, 1986, 1987, 1988, 1989
<b>PERREL</b>	Jean-Claude	Adm Civ HC	DAGEMO	1992, 1993, 1994
<b>PERRIER</b>	Jacques	contractuel	DAS, DGAS	2000, 2001, 2002, 2003
<b>PERRITAZ</b>	Alain	Adm Civ	DPM	1981, 1982, 1983, 1984
<b>PERROT</b>	Yvonne	APAC	DAGPB	1980, 1981, 1982, 1983
<b>PETIT</b>	Claude	Adm Civ HC	DAGPB	1978, 1979
<b>PETIT</b>	Mlle	Adm Civ CE	DRPQS, DGTMO(1946), DT (1948), DGSS (1954)	1945, 1946, 1947, 1948, 1949, 1950, 1952, 1953, 1954, 1955, 1958
<b>PETITGUYOT</b>	Marie-Christine	chargée d'études AFPA	DE	1987, 1990, 1991, 1992, 1993
<b>PETTE</b>	Claire	AAC, APAC (2004), CA (2007)	DAGEMO	1998, 1999, 2000, 2001, 2002, 2003, 2004, 2005, 2006, 2007, 2008
<b>PEURICHARD</b>	Hubert	contractuel	DFP	1986, 1987, 1988, 1989
<b>PHANER</b>	Hélène	Adm Civ HC	DGEFP	2008, 2009
<b>PHILBERT</b>	André	Adm Civ	DT, DRI(1966)	1954, 1955, 1966, 1967, 1968, 1969, 1970

<b>PHILIPPE</b>	Claude	Adm Civ	DRT, SDFE (1988)	1976, 1977, 1988, 1989
<b>PHILIPPE-KOSTRZEWA</b>	Christine	SA CE, AAC (2006), AACAS	DRT, DGT	2004, 2005, 2006, 2007, 2008, 2009, 2010, 2011
<b>PHILIPPE-RAYNAUD</b>	Françoise	APAC, CA (2007)	SDFE, DAEI	2000, 2001, 2002, 2003, 2004, 2008, 2009, 2010
<b>PHILIPPON</b>	Régis	Adm Civ	DAGEMO	1994, 1995, 1996, 1997
<b>PIC</b>	M.	Inspecteur divisionnaire du travail	DT	1952
<b>PICARD</b>	Catherine	APAC	DAS, DGAS, DGCS	1997, 1998, 1999, 2000, 2001, 2002, 2003, 2004, 2005, 2006, 2007, 2008, 2009, 2010, 2011
<b>PICART</b>	Claude	Adm. INSEE, Adm. HC INSEE (2012)	DARES	2010, 2011, 2012
<b>PICCOLI</b>	Robert	contractuel	DRT	1996, 1997, 1998, 1999, 2000, 2001, 2002, 2003, 2004
<b>PIQUEMAL</b>	M.	chef de service	DGSS	1946, 1947, 1948, 1949, 1950, 1952
<b>PICQUENARD</b>	Mlle	directeur adjoint	DGPAS, DGFVAS	1966, 1967
<b>PIERON</b>	Roger	AS	DRI	1971, 1972
<b>PIGANIOL</b>	Raymond	Adm Civ, Adm Civ HC (1981)	SES, DAGPB (1983)	1980, 1981, 1982, 1983, 1984, 1985, 1986, 1987, 1988
<b>PIGUET</b>	Betty	Adm Civ	DGTMO, DT (1948), DGTMO, DGTE	1946, 1948, 1949, 1950, 1952, 1953, 1954, 1955, 1958, 1959, 1960, 1961, 1962, 1963, 1964, 1965, 1966, 1967, 1968, 1969, 1970, 1971, 1972, 1973
<b>PILLOT</b>	Michel	NR	DFP	1985, 1986, 1987, 1988, 1989
<b>PIMPIE</b>	Pierre	DT	DGEFP	2012
<b>PINEAU</b>	Caroline	SA CE, AAC (2009)	DAEI	2007, 2008, 2009, 2010, 2011, 2012
<b>PINTON</b>	M.	Adm. Civ	BDC	1964, 1965, 1966, 1967
<b>PITUIS</b>	Marie-Laurence	Adm Civ	DAS	1982
<b>PITON</b>	M.	Inspecteur divisionnaire du travail	DT	1949, 1953, 1954, 1955
<b>POCHARD</b>	Marcel	Adm Civ	DGTE	1972, 1973, 1974
<b>POHLITZ</b>	Philippe	contractuel	DRI	1980
<b>POISSON</b>	Danièle	NR	DFP	1985, 1986, 1987, 1988, 1989, 1990, 1991, 1992, 1993
<b>POMMELLET</b>	Olivier	contractuel	DAGPB	1977, 1984, 1985, 1986, 1987
<b>POMMIER</b>	Paulette	contractuelle	DE	1976, 1977, 1978, 1979, 1982
<b>PONCET</b>	Ernest	DT	DE	1979
<b>PONCET</b>	Christian	Adm Civ	DE	1976, 1977

<b>PONE</b>	Catherine	DAT	DRT	1992, 1993, 1994, 1995, 1996, 1997, 1998, 1999
<b>PONS</b>	Jean-François	APAC	DAGPB	2001, 2002, 2003, 2004, 2005, 2006, 2007, 2008
<b>PONTECAILLE</b>	Raoul	contractuel	DAGPB	1983, 1984, 1985, 1986, 1987, 1988, 1989, 1990, 1991
<b>PONTILLE</b>	Simone	AAC	DPM	1973, 1974, 1975, 1976, 1977, 1978, 1979, 1980
<b>POSTEL-VINAY</b>	André	IGF	DPM	1974
<b>POSTEL-VINAY</b>	Daniel	Adm Civ	DSS	1986, 1987
<b>POTHIER</b>	Fabrice	Adm Civ	DAGPB	2000, 2001, 2002
<b>POULAIN</b>	Jean-Claude	contractuel	SES, DARES	1993, 1994, 1995, 1996, 1997, 1998, 1999, 2000, 2001, 2002, 2003
<b>POULIN</b>	M.	directeur adjoint	DAGP	1945
<b>POULIQUEN</b>	Alain	IASS HC	DPM	2004
<b>POURTOUX</b>	Mlle	NR	DGTE	1966
<b>POUSSIN</b>	Dominique	contractuelle	DFP	1994, 1995, 1996
<b>POUVREAU</b>	Marc	directeur d'hôpital	DPM	2002, 2003
<b>POUYET</b>	Jean-Marc	APAC, CA (2006)	DPM	1993, 1994, 1995, 1996, 1997, 1998, 1999, 2000, 2001, 2002, 2003, 2004, 2005, 2006, 2007
<b>PRAT</b>	Patricia	APAC	DAGEMO	2000, 2001, 2002
<b>PRECIOZI</b>	Laurent	Adm Civ	DGTE	1966, 1967, 1968, 1969, 1970, 1971, 1972, 1973, 1974
<b>PREVOST</b>	Jacqueline	Adm Civ	DGSS, DSS	1965, 1966, 1976
<b>PRIEUR</b>	Jean	chargé d'études AFPA	DE, DFP (1996), DAEI (1998)	1981, 1982, 1983, 1984, 1996, 1998, 1999
<b>PRILLOT</b>	M.	Adm Civ	DAGP, DAGPB	1962, 1964, 1965, 1966
<b>PRIVE</b>	Bernard	contractuel	DAGPB	1975, 1976, 1977, 1978, 1979
<b>PROBST</b>	Jacqueline	Adm Civ	DAGP, DAGPB	1962, 1964, 1965, 1966, 1967, 1968, 1969, 1970, 1971, 1972, 1973, 1974
<b>PROVENT</b>	Denise	contractuelle	SES	1976, 1977, 1978, 1979, 1980
<b>PROVINS</b>	Raoul	APAC	DGCS	2011
<b>PROST</b>	Yannick	Adm Civ	DRT	2005, 2006
<b>PUYDEBOIS</b>	Cédric	Adm Civ	DGEFP	2012
<b>Q</b>				
<b>QUAGLIA</b>	Christian	AAC	DPM	2000, 2001
<b>QUEBRE</b>	André	NR	DE	1976, 1977
<b>QUERE</b>	Maurice	Adm Civ, Adm Civ HC (2010)	DR (2002-2004), DICOM (2007)	2002, 2003, 2004, 2008, 2009, 2010, 2011, 2012
<b>QUICKERT-MENZEL</b>	Eva	contractuelle	SPI	2011



<b>QUIOT</b>	Agnès	APAC, CAC (2007)	DAS, DGEFP (2004)	1997, 1998, 2004, 2005, 2006, 2007
<b>R</b>				
<b>RABANNES</b>	Philippe	contractuel HC	DAGEMO	1997, 1998, 1999, 2000, 2001, 2002, 2003, 2004, 2005, 2006, 2007
<b>RABOT</b>	Marie-Georges	AS	DRI	1967, 1968, 1969, 1970, 1971, 1972, 1973, 1974, 1975, 1976, 1977, 1978
<b>RACK</b>	Claude	contractuelle	DGEFP	2007, 2008, 2009
<b>RAFFALOVITCH</b>	Olga	Adm Civ CE	DGTMO, DT (1948), DGTMO (1958), DGTE	1946, 1947, 1948, 1949, 1950, 1951, 1952, 1953, 1954, 1955, 1958, 1959, 1960, 1961, 1962, 1964, 1965, 1966, 1967, 1968, 1969, 1970, 1971
<b>RAFFI</b>	Guy	Adm Civ HC	DAS	1982
<b>RAIGNEAU</b>	Benjamin	Adm Civ	DGT	2010, 2011, 2012
<b>RAIRI</b>	Kheira-Salima	contractuelle	DFP	1986, 1987, 1988, 1989, 1990, 1991, 1992
<b>RALE</b>	Jean-Michel	Adm Civ	DE	1987, 1988, 1989
<b>RAMAIN</b>	Pierre	Adm Civ	DGEFP	2007, 2008, 2009
<b>RAMANDRAIVONONA</b>	Déra	contractuelle	SEP, SES (1988)	1972, 1973, 1988, 1989, 1990, 1991, 1992, 1993
<b>RAMOFF</b>	André	CR CdC, CM CdC (1987)	DFP	1982, 1983, 1984, 1985, 1986, 1987, 1988, 1989, 1990, 1991
<b>RANDRIANARISON</b>	Aurore	IASS, IASS HC (2010)	DAGPB, DRH	2008, 2009, 2010, 2011, 2012
<b>RAPOPORT</b>	Jacques	IGF	SG	2006
<b>RATEAU</b>	Olivier	Adm Civ	DAGPB	1975, 1976, 1977
<b>RATIER</b>	Daniel	Adm Civ	DGEFP, SG (2009)	2001, 2009
<b>RAULINE</b>	Hélène	magistrat	MILUTMO	1994, 1995
<b>RAVAUD</b>	Agnès	APAC, CA (2004)	DAGEMO	2000, 2001, 2002, 2003, 2004, 2005, 2006
<b>RAYNAUD</b>	Barthélémy	ingénieur des Ponts et Chaussées	DAGPB	1967, 1968, 1969, 1971, 1972, 1973, 1974
<b>RAYNAUD</b>	M.	CTLS	DGTE	1965
<b>RAZEL</b>	Guy	Adm Civ	DGPAS, DAGPB (1967), DGTE(1974), DE (1976)	1966, 1967, 1968, 1969, 1970, 1971, 1972, 1974, 1975, 1976, 1977
<b>REBIERE</b>	Armand	IGM	DRT	1983, 1984
<b>REBIERE</b>	André	ICM	DRT	1977
<b>REDON</b>	Georges	APAC	DAGPB	1987

<b>REFUVEILLE</b>	Danielle	contractuelle	DCF, DRI (1989), DAS (2000), DGAS, DAEI (2005)	1987, 1989, 1990, 1991, 1992, 1993, 1994, 1995, 1996, 2000, 2001, 2002, 2005, 2006, 2007
<b>REGAZZO</b>	Eric	AAC	DCF	1986
<b>REILHAC</b>	Christophe	APAC	DAGEMO	2003, 2004, 2005, 2006
<b>REMY</b>	Pierre-Louis	Adm Civ	DRT	1976, 1977
<b>RENDOLET</b>	Marie-Pierre	contractuelle	DFP	1995
<b>RENDU</b>	Geneviève	contractuelle	DFP	1995
<b>RENOU</b>	Claude	Adm Civ HC	DAGPB	1988, 1989
<b>RENOU-FAGES</b>	Claudine	Adm Civ HC	DAGPB	1996, 1997, 1998
<b>RENOUD-CAMUS</b>	Gilbert	IDTP	DAGPB	2004
<b>REPELLIN</b>	Odette	contractuelle	DFP	1982, 1983, 1984, 1985, 1986, 1987, 1988, 1989, 1990, 1991
<b>RESSAYRE</b>	Arlette	contractuelle	DPM	2002, 2003, 2004, 2005, 2006, 2007
<b>REVEL</b>	Myriam	Adm Civ	SG, DRH (2011)	2009, 2011, 2012
<b>REVERAND</b>	M.	Adm Civ	DT, DGTMO, DGTE	1952, 1953, 1954, 1955, 1958, 1959, 1960
<b>REVOLE</b>	François	Adm Civ	DPM	1978, 1979, 1980
<b>REVOLTIER</b>	René	Adm Civ	DPM	1978, 1979
<b>REYNARD</b>	Geneviève	NR	DCF	1987
<b>REYNAUD</b>	Marie	Adm. HC INSEE	DARES	2008, 2009, 2010
<b>REYNAUD</b>	Jean	Adm Civ	DAGPB, DPM (1980)	1970, 1980, 1981, 1982
<b>REYNAUT</b>	Jean-Marie	APAC	DAS	1986, 1987
<b>REYNES</b>	NR	médecin	DGSP, DRI (1983)	1966, 1983
<b>REYNE</b>	Clément	contractuel	SPI	2010
<b>REYNIER</b>	Mlle	Adm Civ	DGTE	1966
<b>REZEAU</b>	Michel	DAT	DRI, DGTE (1975), SES (pi, 1976), DE (1982)	1971, 1975, 1976, 1977, 1978, 1979, 1980, 1981, 1982, 1983, 1984, 1985
<b>REZEAU</b>	Monique	Adm Civ	DGTE, DRT (1976)	1966, 1967, 1974, 1975, 1976
<b>RIALLE-SALABER</b>	Geneviève	Adm Civ	DGEFP	2000, 2001, 2002
<b>RIBADEAU-DUMAS</b>	Sylvaine	DT	DAGEMO	2007, 2008, 2009
<b>RIBAND</b>	Albert	DT	DGTE	1972, 1973, 1974, 1975
<b>RICARD</b>	Michel	Adm Civ	DPM	1972
<b>RICHARD</b>	Virginie	Adm Civ HC	DAGPB	2005, 2006, 2007, 2008
<b>RICHARD</b>	Nadine	Adm Civ	DGEFP	2012
<b>RICHARD-LEBRUN</b>	Annie	Adm Civ HC	DAGPB	2000, 2001, 2002, 2003, 2004, 2005
<b>RICOCHON</b>	Michel	DT	DRT	2005, 2006, 2007
<b>RIDOUX</b>	François	AAC, APAC (1981)	DAGPB	1975, 1976, 1977, 1978, 1979, 1980, 1981, 1982, 1983, 1984
<b>RIERA</b>	Michèle	IASS	SDFE	1998, 1999

<b>RIEUBERNET</b>	Marie-Christine	APAC	DRT, SDFE (2009), DGCS (2011)	2001, 2002, 2003, 2009, 2010, 2011
<b>RIGODANZO</b>	Christine	DT	DGEFP	2004, 2005, 2006, 2007, 2008, 2009
<b>RINQUIN</b>	Jeanne-Marie	APAC	DAS	1986, 1987
<b>RIPERT</b>	Edouard	Adm Civ	SEP, DAGPB (1976)	1975, 1976, 1977, 1978, 1979, 1980, 1981
<b>RISSELIN</b>	Patrick	Adm Civ	DAS, DRT (2003), DGCS (2011)	1997, 1998, 1999, 2003, 2004, 2005, 2006, 2011
<b>RIVALLAIN</b>	Mlle	Adm Civ	DMO, DGTMO (1946), DMO (1948), DGTMO (1958), DGTE	1946, 1947, 1948, 1949, 1950, 1952, 1953, 1954, 1955, 1958, 1959, 1960, 1961, 1962, 1964, 1965, 1967
<b>RIVANI</b>	Flore	APAC	DSS	1986, 1987
<b>RIVIERE</b>	Myriam	contractuelle	DAGEMO	2008, 2009, 2010, 2011, 2012
<b>ROBBE</b>	Pierre	Adm. INSEE	SES	1976, 1977, 1978, 1979, 1980
<b>ROBERT</b>	Jacques	Adm Civ	DRT, DRI (1990), DAEI	1984, 1990, 1991, 1992, 1993, 1994, 1995, 1996, 1997, 1998
<b>ROBERT</b>	Michelle	Adm Civ	DE	1980, 1981, 1982
<b>ROBERT-DUVILLIERS</b>	Pierre	Adm Civ	DAGPB	1973, 1974, 1975, 1976, 1977, 1978, 1980, 1981
<b>ROBIN</b>	Stéphane	APAAS	DAGEMO	2008, 2009, 2010, 2011, 2012
<b>ROBIN</b>	René	Adm Civ, Adm Civ HC (1972)	DGTE, DPM (1971), DE (1978)	1970, 1971, 1972, 1973, 1974, 1975, 1976, 1977, 1978, 1979, 1980, 1981, 1982, 1983, 1984
<b>ROBINEAU-ISRAEL</b>	Aurélie	Adm Civ	DGEFP	2007
<b>ROBINET</b>	Jean-François	Adm Civ	DRT, DAGEMO (1995), DGEFP (2009)	1992, 1993, 1994, 1995, 1996, 1997, 2009, 2012
<b>ROCCA SERRA (de)</b>	M.	Adm Civ	DGTE	1966, 1967
<b>ROCCHI</b>	Frédéric	Adm Civ	DAGPB	2003, 2004, 2005, 2006
<b>ROCHE</b>	Danielle	NR	DFP	1993, 1994
<b>ROCHE-PINTEAUX</b>	Florence	DDASS, APAC (2004)	DAGPB, SDFE (2009), DGCS (2011)	2003, 2004, 2005, 2006, 2007, 2008, 2009, 2010, 2011
<b>ROCHETEAU</b>	Claire	magistrat	DRT	1996, 1997, 1998, 1999
<b>ROGER</b>	Patrick	Adm Civ	DGEFP	2000, 2001
<b>ROGNANT</b>	Jean-Yves	contractuel	DARES	1995, 1996, 1997, 1998
<b>ROGUES</b>	Pierre	Adm Civ	DMO, DGTMO, DGTE	1952, 1953, 1954, 1955, 1958, 1959, 1960, 1961, 1962, 1964, 1965, 1966, 1967, 1968, 1969, 1970, 1971

<b>ROGUET</b>	Brigitte	contractuelle	SES	1984, 1985, 1986, 1987, 1988, 1989, 1990, 1991, 1992, 1993
<b>ROLAND</b>	Patrick-Charles	Militaire	SG	2010, 2011, 2012
<b>ROLIN</b>	Isabelle	APA	DGEFP	2012
<b>ROMEFORT (Ducros de Lafarge de)</b>	Alain	Adm Civ	DE, DRI, (1997), DAEI	1978, 1979, 1980, 1981, 1982, 1983, 1984, 1997, 1998, 1999
<b>ROMEO</b>	Giovanni	AAC, APAC (2010)	DICOM	2008, 2009, 2010, 2011, 2012
<b>ROOS</b>	Mme	NR	DPM	1967
<b>ROQUE d'ORBCASTEL</b>	Raymond	Adm Civ	DAGP, DAGPB	1950, 1952, 1953, 1954, 1955, 1958, 1959, 1960, 1961, 1962, 1964, 1965, 1966, 1967, 1968, 1969, 1970, 1971, 1972, 1973, 1974, 1975
<b>ROSENFELD</b>	Pierre-Louis	chargé de mission AFPA	DGEFP	2003, 2004
<b>ROSENFELD</b>	Jacques	directeur	DAGPB	1966, 1967, 1968, 1969, 1970, 1971, 1972
<b>ROSENTHAL</b>	M.	Adm Civ	DRPQS, DGTMO (1946), DT (1948), DGTMO (1958), DGTE	1945, 1946, 1947, 1948, 1949, 1950, 1952, 1953, 1954, 1955, 1958, 1959, 1960, 1961, 1962, 1964, 1965, 1966, 1967
<b>ROSIER</b>	M.	directeur	DMO	1948, 1949, 1950, 1952, 1953, 1954, 1955
<b>ROTHAN</b>	Armand	médecin	DGTE, DRT (1976)	1973, 1974, 1975, 1976, 1977, 1978, 1979, 1980, 1981, 1982, 1983, 1984, 1985, 1986, 1987, 1988
<b>ROTMAN</b>	Gilles	Adm. HC INSEE	DARES	2005, 2006, 2007, 2008
<b>ROUAUD</b>	Danièle	Adm Civ HC	DE, DAGPB (1996)	1985, 1986, 1987, 1988, 1996, 1997, 1998, 1999, 2000, 2001, 2002, 2003
<b>ROUDIL</b>	M.	Adm Civ	DMO, DT(1945), DAGP (1948)	1945, 1948, 1949
<b>ROUILLARD</b>	Lucette	voir DHUICQUE (Lucette ?) Adm Civ, DGTE, 1970		
<b>ROUSSEAU</b>	Pierre	NR	SG	2009
<b>ROUSSEL</b>	Mme	Adm Civ CE	DASM, DGSS (1946)	1945, 1947, 1948, 1949, 1950, 1952
<b>ROUSSEL</b>	M.	contractuel	DGTMO	1946, 1947
<b>ROUSSELLE</b>	Sylvain	Adm Civ	DAGEMO	2006
<b>ROUSSELOT</b>	Chantal	IFP	DAGEMO	1995, 1996
<b>ROUX</b>	Jacques	DT	INTEFP	1992, 1993, 1994, 1995
<b>ROUX</b>	Emmanuel	contractuel	SG	2009
<b>ROUX</b>	Gilberte	Adm Civ	DSS	1975, 1976

<b>ROUX</b>	Mlle	NR	DRPQS	1945
<b>ROUX</b>	Sébastien	Adm. HC INSEE	DARES	2011, 2012
<b>ROZOT</b>	Claude	Adm Civ, Adm Civ HC (1994)	DPM	1989, 1990, 1991, 1992, 1993, 1994
<b>RUALT</b>	Marie	contractuelle	DARES	2012
<b>RUCAY</b>	Gérard	ITr	DE	1979, 1980
<b>RUCHETON</b>	Sylvie	NR	DFP	1989, 1990, 1991, 1992, 1993, 1994
<b>RUEFF</b>	Isabelle	Adm Civ	DFP	1994
<b>RUELLAN</b>	Rolande	Adm Civ	DSS	1986, 1987
<b>RUSCON</b>	Anne-Catherine	NR	DFP	1982, 1984
<b>RUSTANT</b>	Maurice	Adm Civ, Adm Civ HC (en 1971)	DGTE, SEP(1967), DRI (1971)	1962, 1964, 1966, 1967, 1970, 1971
<b>RUTH</b>	Jean-François	contractuel	DFP, DGEFP (1998)	1990, 1991, 1992, 1993, 1994, 1995, 1996, 1997, 1998
<b>S</b>				
<b>SABLAYROLLES</b>	Philippe	sous-préfet	DCF	1986, 1987
<b>SACLEUX</b>	Dominique	DT	DGEFP	2007, 2008, 2009, 2012
<b>SAGLIETTI</b>	Carla	AP INSEE	DARES, DPM (1999)	1994, 1995, 1996, 1997, 1998, 1999, 2000, 2001
<b>SAGLIO</b>	Jean	DR CNRS	DARES	1994, 1995, 1996
<b>SAGUES</b>	Nathalie	contractuelle	DICOM	2008, 2009, 2010, 2011, 2012
<b>SAINCTELETTE</b>	Jeanine	APAC	DAGPB	1970, 1971, 1972, 1973, 1974, 1975, 1976, 1977, 1978, 1979, 1980, 1981, 1982, 1983, 1984
<b>SAINT-CYR</b>	Muriel	contractuelle	DAGEMO, DICOM (2008)	2002, 2003, 2004, 2005, 2006, 2007, 2008, 2009, 2010, 2011
<b>SAINT-DENIS</b>	Antoine	Adm Civ	DGAS	2004, 2005, 2006, 2007
<b>SAINT-JEAN</b>	Marguerite	Adm Civ	DSS	1975, 1976
<b>SAINT-JEAN</b>	Raymond	Adm Civ, Adm Civ HC (1986)	DPM	1973, 1974, 1975, 1976, 1977, 1978, 1979, 1980, 1981, 1984, 1985, 1986, 1987
<b>SAINT-MARTIN</b>	Philippe	contractuel	DAS, DGAS	1997, 1998, 1999, 2000, 2001
<b>SALGUES de GENIES</b>	M.	CT	DGMO	1960
<b>SALLE</b>	Joël	Adm Civ	DAGPB	1998, 1999, 2000, 2001
<b>SALOMON</b>	Robert	DT	DGT	2009, 2010, 2011, 2012
<b>SALMON</b>	Chantal	APAC	DRT	1994, 1995
<b>SALMON</b>	Roger	DT	INT	1975, 1976, 1977, 1978
<b>SALMON</b>	M.	Adm Civ CE	DAGP	1952, 1953, 1954, 1955

<b>SALZBERG</b>	Liliane	contractuelle	SES	1984, 1985, 1986, 1987, 1988, 1989, 1990, 1991, 1992, 1993
<b>SAMJEE</b>	Karim	APAC	DAGPB	2005, 2006, 2007
<b>SANANES</b>	Henri	Adm Civ	DGTE, DRT (1977)	1974, 1975, 1977, 1978, 1979, 1980, 1981, 1982, 1983, 1984, 1985, 1986, 1987, 1988, 1989, 1990, 1991, 1992, 1993
<b>SANDOVAL</b>	Véronique	chargée de mission INSEE	DARES	1996, 1997, 1998, 1999, 2000
<b>SANSON</b>	Philippe	Adm Civ, Adm Civ HC (2005)	DRT, DAGEMO (2001), DRH (2011)	1989, 1990, 1991, 1992, 1993, 2001, 2002, 2003, 2004, 2005, 2011, 2012
<b>SANTACRUZ</b>	Marie-Reine	contractuelle	DE, DGEFP (1998)	1984, 1985, 1986, 1987, 1988, 1989, 1990, 1991, 1992, 1993, 1994, 1995, 1996, 1997, 1998, 1999, 2000, 2001, 2002, 2003, 2004, 2005, 2006, 2007, 2008
<b>SANTEL</b>	Gilbert	IPC	DAS	1986, 1987
<b>SANTELMANN</b>	Paul	contractuel	DFP	1993, 1994, 1995, 1996
<b>SANTUCCI</b>	François	Adm Civ	DSS	1975, 1976
<b>SAPIN</b>	Claude	IPC	DAGPB	1990, 1991
<b>SARDOU</b>	Pierre	Adm Civ HC	SDFE, DARES (2005)	1989, 1990, 1991, 1992, 1993, 1994, 1995, 1996, 2005, 2006, 2007
<b>SARFATI</b>	Andrée	SA	DAGPB	1984, 1985, 1986, 1987
<b>SARFATI</b>	Agnès	AS	DAGPB	1979
<b>SARRACANI</b>	Gérard	Adm Civ	DPM	1987
<b>SARS (de)</b>	Raymond	DT	DRT	1983, 1984, 1985, 1986, 1987, 1988, 1989, 1990, 1991, 1992, 1993, 1994, 1995
<b>SAUBADU</b>	Sylvie	NR	DCF	1987
<b>SAULGEOT</b>	Pascale	contractuelle	DRI	1976
<b>SAUTON</b>	Alain	APAENES	DRH	2010, 2011, 2012
<b>SAUVAGE</b>	Philippe	Adm Civ HC	DGEFP	2012
<b>SAUVAIRE</b>	Raoul	Adm Civ	DRT	1982, 1983
<b>SAUX</b>	Marianne	médecin	DRT	1993, 1994, 1995, 1996, 1997, 1998, 1999
<b>SAVANNE</b>	Rémy	NR	SG	2011, 2012
<b>SAVEAN</b>	Claudine	APAC	DAGPB	1996
<b>SAVEL</b>	Ginette	AS	DAGP, DAGPB	1962, 1964, 1965, 1966, 1967, 1968, 1969, 1970, 1971, 1972, 1973, 1974, 1975, 1976, 1977
<b>SCANU</b>	Guy	NR	DGTE, DPM (1967)	1966, 1967

<b>SCHACHTEL-BODARD</b>	Marie-Andrée	NR	DFP	1982, 1984
<b>SCHAFFIR</b>	Corinne	NR	DCF	1987
<b>SCHALCHI</b>	Dominique	NR	DFP, DAEI (1998)	1982, 1983, 1984, 1985, 1998, 1999
<b>SCHANZ</b>	M.	NR	DT	1946
<b>SCHERER</b>	Christian	IHT	DE	1990, 1991, 1992, 1993, 1994, 1995
<b>SCHERRER</b>	Philippe	Adm. HC INSEE	DARES	2011, 2012
<b>SCHMINDER</b>	Robert-Eric	Adm Civ HC	DAGPB	1993
<b>SCHMIT</b>	Pascale	contractuelle	DGEFP	2002, 2012
<b>SCHMITT</b>	Céline	NR	DGAS, DGCS	2010, 2011
<b>SCHOLZEN</b>	Anne-Monique	Adm Civ	DGEFP	2000, 2001, 2002
<b>SCHOPFLIN</b>	Pierre	IGAS	DSS	1976
<b>SCHUL</b>	Pierrette	Adm. INSEE	DARES	2001, 2002
<b>SCHWEISGUTH</b>	Charles	Adm Civ HC	DE	1979, 1980, 1981, 1982
<b>SCHWEITZER</b>	Magali	contractuelle	DICOM	2008, 2009, 2010, 2011, 2012
<b>SECHAUD</b>	Sylviane	contractuelle	DRT, DGEFP (1999)	1986, 1987, 1988, 1989, 1990, 1991, 1992, 1993, 1994, 1995, 1996, 1997, 1998, 1999, 2000, 2001, 2002, 2003, 2004, 2005
<b>SECRET</b>	Pierre	Adm. INSEE	SES	1979, 1980
<b>SEDILLOT</b>	Béatrice	Adm. HC INSEE	DARES	2004, 2005, 2006, 2007, 2008, 2009, 2010, 2011, 2012
<b>SEGAL</b>	Patrick	contractuel	DIPH	1997, 1998, 1999, 2000, 2001, 2002
<b>SEGAUD</b>	Laetitia	Adm Civ	DGTMO, DT (1950), DGTE (1970)	1947, 1950, 1951, 1952, 1953, 1954, 1955, 1970, 1971
<b>SEIBEL</b>	Claude	IGINSEE	DARES	1994, 1995, 1996, 1997, 1998, 1999, 2000
<b>SELMER</b>	Bertrand	Adm Civ	DE	1981, 1982, 1983, 1984
<b>SENAY</b>	Mauricette	NR	DFP	1985, 1986
<b>SENELAIRE</b>	Geneviève	SA	SEP	1971, 1972, 1973
<b>SENES</b>	Mlle	Adm Civ	DASM, DGSS (1946)	1943, 1945, 1946, 1947, 1948, 1949, 1950, 1952, 1953, 1954, 1955, 1958
<b>SENEZ</b>	Danielle	DDASS	DAGPB, DGAS (2004)	2002, 2004
<b>SENNEQUIER</b>	Françoise	contractuelle	DRT (jusqu'en 2006), DGEFP	2000, 2001, 2002, 2003, 2004, 2005, 2006, 2008, 2009
<b>SENN</b>	Laurent	APAAS	DGEFP	2009, 2012
<b>SEREN</b>	Simone	contractuelle	SEP	1971
<b>SERREAU</b>	Jean	Adm Civ	DPM	1976, 1977, 1978, 1979, 1980, 1981, 1982
<b>SERVAT</b>	Guy	NR	DGTE	1971, 1972

<b>SETTON</b>	Laurent	Adm Civ, Adm Civ HC (1994)	DE, DAGEMO (1996- 2001), DRT (2002-2006), DICOM (2008)	1988, 1989, 1990, 1991, 1992, 1996, 1997, 1998, 1999, 2000, 2001, 2002, 2003, 2004, 2005, 2006, 2008, 2009, 2010, 2011, 2012
<b>SEURRE</b>	Catherine	APAC	DRI	1987
<b>SEYDOUX</b>	Marianne	CB	DAS	1982, 1983
<b>SFIOTTI</b>	Marie-Pierre	AAS, APAS (2011)	DARES	2009, 2010, 2011, 2012
<b>SIAUD</b>	Joël	contractuel	DAGPB	1980
<b>SIBILEAU</b>	M.	Adm Civ	DGPAS	1966
<b>SILO</b>	Viviane	Adm Civ	DARES	2008, 2009
<b>SILVANI</b>	Noëlle	contractuelle	DRI	1974, 1975
<b>SILVENT-MADI (M'MADI avant 2002)</b>	Karima	Adm Civ	DGEFP	2001, 2002, 2003
<b>SIMERAY</b>	Yves	DDASS	DAGPB	2002, 2003, 2004
<b>SIMON</b>	Suzanne	Adm Civ	DAGPB	1977, 1978, 1979
<b>SIMON</b>	Frédéric	Adm Civ	DRI	1973, 1976
<b>SIMON</b>	M.	Adm Civ	DGTMO, DMO (1948)	1946, 1947, 1948
<b>SIMONIN</b>	Bernard	NR	DFP	1982
<b>SIMONNET</b>	M.	Adm Civ	DGTE	1962, 1964, 1965, 1966, 1967
<b>SINGER</b>	Arlette	contractuelle	DAGPB	1985, 1986
<b>SIPP</b>	Anne	Adm Civ	DGT	2012
<b>SLAMA</b>	Raphaël	NR	DGAS	2003, 2004, 2005, 2006, 2007, 2008, 2009, 2010
<b>SLONIMSKI</b>	Alice	Adm Civ	DRT	1990, 1991, 1992
<b>SMAIN</b>	Myriam	NR	SG	2009
<b>SMOLAR</b>	Roland	chargé de mission AFPA	DGEFP	2001, 2002, 2003
<b>SOMMAIRE</b>	Jean-Claude	Adm Civ	DPM, DRI (1980), DE (1981), DAS (1997)	1976, 1977, 1980, 1981, 1982, 1997, 1998, 1999
<b>SORBA</b>	Joëlle	Adm Civ HC	DAGEMO	1998, 1999, 2000, 2001, 2002, 2003, 2004, 2005, 2006, 2008, 2009, 2010, 2011, 2012
<b>SORET</b>	Mlle	Adm Civ	DASM, DGSS (1946)	1945, 1946, 1947, 1948, 1949, 1950, 1952, 1953, 1954, 1955, 1958, 1959, 1960, 1961, 1962, 1963, 1964
<b>SOSNOWSKY</b>	Michel	DAT, DT (2004)	DAGEMO	2002, 2003, 2004, 2005, 2008, 2009, 2010, 2011, 2012
<b>SOUBRIE</b>	David	Adm Civ	DGEFP	2008, 2009
<b>SOUCY (de)</b>	Anne	NR	DAEI	2000, 2001, 2002
<b>SOMET</b>	Marie-Dominique	Adm Civ	DAGPB, SG (2011)	1996, 1997, 1998, 1999, 2011
<b>SOURDET</b>	Gaston	DT	DGTE	1970, 1971
<b>SOUTOU</b>	Pierre	IGAS	DAGEMO	1995, 1996, 1997, 1998
<b>SOUTOUL</b>	Edouard	contractuel	DRI	1980, 1981, 1982, 1983, 1984, 1985



<b>SPILLEMAEKER</b>	Michel	APAC, Adm Civ (1986)	DPM	1981, 1982, 1983, 1984, 1986, 1987, 1988, 1989
<b>SPIRE</b>	M.	Adm Civ	DAGP	1950
<b>SPITZBARTH</b>	Bernard	APAC	DPM	1981, 1982, 1983, 1984, 1985, 1986
<b>STAMPFLER</b>	Valentine	chef de section	SEP	1970
<b>STAVAST</b>	François	contractuel	DARES	2010, 2011, 2012
<b>STEFFAN</b>	Béatrice	APAC, CA (2004)	DFP, DGEFP (1998), DAGEMO (2001)	1994, 1995, 1996, 1997, 1998, 1999, 2001, 2002, 2003, 2004, 2005
<b>STER</b>	Jean-Pierre	Adm Civ	DAGPB	1994
<b>STOECKEL</b>	Françoise	contractuelle	DFP	1984, 1985, 1986, 1987, 1988, 1989
<b>STROOGO</b>	Julianne	contractuelle	DCF, DAGPB (1998)	1986, 1987, 1998, 1999, 2000, 2001, 2002, 2003, 2004, 2005, 2006, 2007, 2008
<b>SUC</b>	Jean	NR	DFP	1982
<b>SUCHOD</b>	Valérie	contractuelle	DFP, DGEFP (1998), SDFE (2000)	1993, 1994, 1996, 1997, 1998, 1999, 2000, 2001, 2002, 2003, 2004
<b>SUESSER</b>	Jan-Robert	Adm. INSEE	DARES	2002, 2003
<b>SURJUS</b>	Leïla	Adm Civ	DCF, SDFE	1986, 1987, 1989
<b>SURZUR</b>	Gervaise	Adm Civ	DGSS, DAGPB (1967)	1953, 1954, 1955, 1958, 1959, 1960, 1961, 1962, 1963, 1964, 1965, 1966, 1967, 1968, 1969, 1970, 1971, 1972, 1973, 1974
<b>SUTTER</b>	Claire	NR	DCF	1986
<b>SYLVESTRE</b>	Gérard	Adm Civ, Adm Civ HC (en 1986)	DSS	1976, 1986, 1987
<b>T</b>				
<b>TAIB</b>	Gilles	contractuel	DAGPB	1992, 1993
<b>TAGGER</b>	Nicole	inspectrice pédagogique et technique des établissements de jeunes sourds	DGAS	2002, 2003, 2004, 2005, 2006, 2007, 2008
<b>TAGLIANA</b>	Lucien	Adm Civ	DGSP, DRT (1976)	1966, 1976
<b>TAHRAT</b>	Anne-Marie	médecin général de santé publique	DGAS	2007, 2008, 2009, 2010
<b>TAILLAC (de)</b>	Lionel	DT	DGEFP	2002, 2003, 2004
<b>TAMIATTO</b>	Georges	AFPA	DFP	1994, 1995
<b>TARDIEU</b>	Michel	Adm. INSEE	DE	1976, 1977, 1978, 1979, 1980, 1981, 1982
<b>TARKOY-PEZET (TARKOY avant 1977)</b>	Marie-Thérèse	contractuelle	DRI	1967, 1968, 1969, 1970, 1971, 1972, 1973, 1974, 1975, 1976, 1977
<b>TATON</b>	Annick	DAT	SES	1987, 1988, 1989, 1990, 1991
<b>TEK-LENG</b>	Kleina	contractuelle	DRI	1980
<b>TETELIN</b>	Eric	Adm Civ	DAGEMO	2004

<b>TEZE</b>	Frédéric	Adm Civ	DGT	2008, 2009, 2010, 2011, 2012
<b>THEVENET</b>	Mme	Adm Civ	DGTMO, DMO (1948), DGTMO (1958), DGTE	1946, 1947, 1948, 1949, 1950, 1952, 1953, 1954, 1955, 1958, 1959, 1960, 1961, 1962, 1964, 1965, 1966, 1967
<b>THIEBAUT</b>	Jean	AP	DAEI	2011, 2012
<b>THIEFFENAT</b>	Maurice	contractuel	DFP	1992
<b>THIERRY</b>	Michel	Adm Civ HC	DAS	1983, 1986, 1987
<b>THIERRY-MIEG</b>	M.	médecin	DGSP	1966
<b>THIERY</b>	Sophie	contractuelle	DFP	1994
<b>THIERY</b>	Véronique	APAC	DAGPB	1993, 1994, 1995
<b>THOAS</b>	Corinne	SA	DRI	1979
<b>THOLLARD</b>	Christian	médecin colonel	DRI	1970
<b>THOMAS</b>	François	Adm Civ	DE, DGEFP (1998), DAGPB (2000)	1997, 1998, 2000, 2001
<b>THOMAS</b>	Jean-François	Adm Civ	DGSS, DGFVAS (1967), DSS (1975)	1966, 1967, 1975, 1976
<b>THOMAS</b>	Claude	Adm Civ	DGTE	1964, 1965, 1966, 1967, 1968, 1969, 1970
<b>THOREL</b>	Monique	AAC	DAGEMO	1992, 1993, 1994, 1995
<b>TINEL</b>	Jean-Claude	Adm Civ	DAGPB, DPM (1983)	1976, 1977, 1978, 1979, 1980, 1981, 1982, 1983, 1984
<b>TINGUY DU POUET (de)</b>	Marguerite	Adm Civ HC	DAGEMO	2006
<b>TINTENIAC (de)</b>	Serge	ITr	DRT	1977, 1978, 1979, 1980
<b>TISSERAND</b>	Pierrette	Adm Civ HC	DGAS	2008, 2009, 2010
<b>TISSOT</b>	Nicolas	NR	DAGEMO	2012
<b>TOME-GERTHEINRICHS</b>	Elisabeth	DH	SDFE, DGCS	2010, 2011
<b>TORCHEUX</b>	Jean-Michel	Adm Civ	DAGEMO	1992, 1993, 1994, 1995
<b>TORRES</b>	Mme	AS	DGSP	1966
<b>TORTUYAUX</b>	Jean-Dominique	NR	SG	2009
<b>TOUJAS</b>	François	IAS	DGEFP	1998, 1999
<b>TOUSSAINT</b>	Guy	CA	DAGPB	2003
<b>TOUVEREY</b>	Michel	Adm Civ	DAGPB, DSS (1986)	1980, 1981, 1982, 1986, 1987
<b>TRAN</b>	Kinh	NR	DPM	1972, 1973, 1974, 1975
<b>TRANQUARD</b>	Christine	APAC, CA (2005)	DAS, SDFE (1998), DAGPB (2003), DRH	1986, 1987, 1998, 1999, 2003, 2004, 2005, 2006, 2007, 2008, 2009, 2010, 2011, 2012
<b>TRAUT</b>	Jacques	contractuel	SES, DARES	1990, 1991, 1992, 1993, 1994, 1995, 1996, 1997, 1998, 1999, 2000, 2001, 2002, 2003, 2004, 2006, 2007
<b>TRAUTMANN</b>	Jacques	contractuel	DFP	1994, 1995
<b>TRAZZINI</b>	M.	médecin	DGSP	1966
<b>TREGOAT</b>	Jean-Jacques	Adm Civ HC	DGAS	2004, 2005, 2006, 2007, 2008, 2009
<b>TREZEGUET</b>	Claudine	Adm Civ	DSS	1986, 1987
<b>TRICOIRE</b>	Serge	Adm Civ	DGTE, DAGPB (1988)	1973, 1974, 1975, 1976, 1988
<b>TRIDON</b>	Josette	contractuelle	DAGPB	1981, 1982, 1983, 1984
<b>TRIMOUILLE</b>	Frédérique	contractuelle	SES	1984, 1985, 1986, 1987, 1988
<b>TROHMAN</b>	Eric	Adm Civ	DSS, DAGPB (2000)	1987, 2000, 2001
<b>TROSA</b>	Sylvie	Adm Civ HC	DAGPB, DGAS (2006)	2004, 2005, 2006

<b>TROTTMAN</b>	Eric	Adm Civ	DE	1993, 1994, 1995
<b>TUAL</b>	Jean-Paul	NR	DFP	1982
<b>TUCHMAN</b>	Françoise	Adm Civ	DAS, DGAS (1999), DAGPB (2003), DGEFP (2005)	1999, 2000, 2001, 2003, 2005, 2006, 2007
<b>TUCHMAN</b>	Michel	contractuel	DE	1980, 1981
<b>TURC</b>	Alain	Adm Civ	DE	1986
<b>U</b>				
<b>URFER</b>	Bernard	DT	DFP	1984, 1985, 1986, 1987, 1988, 1989, 1990, 1991, 1993
<b>UZEL</b>	Bernard	Adm Civ, Adm Civ HC (1988)	DAGPB	1986, 1987, 1988, 1989
<b>V</b>				
<b>VACHER</b>	M.	Adm. INSEE	DGTE	1964
<b>VADEAU-DUCHER</b>	Marie- Cécile	APAAS	DAEI	2008, 2009
<b>VAGNIER</b>	Laurence	Adm Civ	DRT	2002, 2003, 2004, 2005, 2006
<b>VAILLANT</b>	Corinne	Adm Civ, Adm Civ HC (2009)	DGEFP	2005, 2006, 2012
<b>VALADE</b>	Hubert	Adm Civ, Adm Civ HC	DE, DAGPB (1990), DPM (1992)	1986, 1987, 1990, 1991, 1992, 1993, 1994, 1995, 1996, 1997, 1998, 1999, 2000, 2001
<b>VALAT-TADDEI</b>	Marie- Thérèse	contractuelle	DRT	1997, 1998, 1999, 2000, 2001, 2002, 2003, 2004, 2005, 2006
<b>VALERO</b>	Daniel	Adm Civ	DAGPB	1992, 1993, 1994, 1996, 1997, 1998, 1999
<b>VALLEIX</b>	Claude	Adm Civ HC	DAGPB	1993, 1994, 1995, 1996
<b>VALLI</b>	Paul-Pierre	Adm Civ HC	DAGPB	1987, 1988
<b>VANDERPROTTE</b>	Gérard	NR	DFP	1992
<b>VAN DAMME</b>	Raymond	APAC	DAGPB	1985, 1986, 1987
<b>VANHOOREBEKE</b>	Jean	DT	DAGEMO	2002, 2003, 2004, 2005, 2006, 2007
<b>VAN LERBERGHE</b>	Rose-Marie	Adm Civ	DE, DGEFP (1997)	1982, 1983, 1984, 1985, 1986, 1997, 1998, 1999, 2000
<b>VANNIER</b>	Michèle	contractuelle	DE, DGEFP(1998)	1978, 1979, 1980, 1981, 1982, 1983, 1984, 1985, 1986, 1987, 1988, 1989, 1990, 1991, 1992, 1993, 1994, 1995, 1996, 1997, 1998, 1999, 2000, 2001, 2002, 2003, 2004, 2005, 2006, 2007, 2008, 2009
<b>VARAGNE</b>	Dominique	Adm Civ, Adm Civ HC (2004)	DPM, DAGPB (1990)	1986, 1987, 1988, 1989, 1990, 1991, 1992, 2002, 2003, 2004
<b>VARET</b>	Françoise	médecin	DRI	1986, 1987, 1988, 1989
<b>VASSEUR</b>	Nathalie	contractuelle	DAEI	2004, 2006, 2007, 2008, 2009, 2010, 2011, 2012
<b>VASSILE</b>	Laurent	Adm. INSEE	SES	1989, 1990, 1991
<b>VAYSSIERE</b>	M.	Inspecteur divisionnaire du travail	DT	1948, 1949, 1950, 1951, 1952, 1953, 1954, 1955
<b>VEDEAU-ULYSSE</b>	Mireille	IASS HC (directrice de projet)	SG	2009, 2010, 2011, 2012
<b>VEDRENNE</b>	Catherine	APAS	DARES	2010, 2011, 2012

<b>VELTER</b>	M.	Adm Civ CE	DAGP	1945, 1946, 1947, 1948, 1949, 1950
<b>VENNAT</b>	Francis	Adm. INSEE HC	DARES	2000, 2001, 2002, 2003, 2004, 2005, 2006, 2007
<b>VERBIE</b>	Jean	Adm Civ, Adm Civ HC(1987)	DAGPB, DE (1986), DAGPB (1990)	1978, 1979, 1980, 1981, 1986, 1987, 1988, 1989, 1990, 1991, 1992, 1993, 1994, 1995
<b>VERGNAUD</b>	Edwige	APAC, CA (2008)	DAGEMO, DGT	2005, 2006, 2007, 2009, 2010, 2011, 2012
<b>VERGNES</b>	Elie-Jean	APAC, CA (2006)	DAGPB, CHATEFP (2006)	1999, 2000, 2001, 2002, 2006, 2007, 2008, 2009, 2010, 2011, 2012
<b>VERGUIN</b>	Damienne	Adm Civ, Adm Civ HC(2008)	DGEFP, DGT (2008)	1998, 1999, 2000, 2008, 2009, 2010, 2011
<b>VERNIER</b>	Alphonse	Adm. HC INSEE	DAS	1982
<b>VERRIER</b>	Bernard	Adm Civ	DAS, SDFE (1993), DAGPB (1995), DGAS (2006)	1982, 1983, 1986, 1987, 1993, 1995, 1996, 1997, 1998, 2006, 2007
<b>VERSINI</b>	Robert	Adm Civ	DMO, DGSS(1959), DSS	1949, 1950, 1952, 1953, 1954, 1955, 1959, 1960, 1961, 1962, 1963, 1964, 1965, 1966, 1975, 1976
<b>VIACROZE</b>	Guy	Adm Civ	DSS	1976
<b>VIALATTE</b>	Paul	Adm Civ	DSS	1975
<b>VIDAL</b>	Henri	Adm Civ	DPM	1970, 1971, 1972
<b>VIDANA</b>	Jean-Louis	Adm Civ	SG	2009, 2010, 2011
<b>VIEL</b>	Noëlle	DT	DE, DGEFP (1998)	1990, 1991, 1992, 1993, 1994, 1995, 1996, 1997, 1998, 1999, 2000, 2001
<b>VIER</b>	Eliane	Adm Civ	DAGPB	1993, 1994, 1995
<b>VIENNE</b>	Cécile	Adm Civ, Adm Civ HC (1992)	DAGPB	1983, 1984, 1985, 1986, 1987, 1989, 1990, 1991, 1992, 1993, 1996, 1997, 1998, 1999
<b>VIGNAUX</b>	François	Adm Civ	DE	1990, 1991, 1992, 1993, 1994, 1995
<b>VILBOEUF</b>	Laurent	DT	DGT	2008, 2009, 2010, 2011, 2012
<b>VILBOIS</b>	Michel	Adm Civ	DE	1994, 1995, 1996, 1997
<b>VILCHIEN</b>	Danièle	Adm Civ, Adm Civ HC (1988)	DAGPB, DPM (2002)	1977, 1978, 1979, 1983, 1984, 1985, 1986, 1987, 1988, 1989, 1990, 1991, 1992, 1993, 2002, 2003, 2004
<b>VILLARET</b>	Jean	APAC, CA (2004)	DAGPB, DRH	2002, 2003, 2004, 2005, 2006, 2007, 2008, 2009, 2010, 2011, 2012
<b>VILATO</b>	Mme	NR	DGFVAS	1967
<b>VILLE</b>	M.	Adm Civ	DGSP	1966
<b>VILLEREY</b>	Emmanuelle	AAC	DGEFP	2007, 2008, 2009
<b>VILLEY-DESMESERETS</b>	M.	Adm Civ CE	DGPAS	1966
<b>VILLEY (-DESMESERETS avant 1983)</b>	Olivier	contractuel	SES, DAEI (2003)	1982, 1983, 1984, 1985, 1986, 1987, 1988, 1989, 2000, 2001, 2002, 2003, 2004
<b>VINCENT</b>	Pierre	DT	DRT	1981, 1982, 1983, 1984
<b>VINCENT</b>	Georges	CSTLS	DE	1978, 1979, 1980, 1981
<b>VIOLEAU</b>	Maryvonne	APAC	DAGPB	1988, 1989, 1990, 1991, 1992, 1993, 1994
<b>VIOLET</b>	Norbert	Adm Civ	DAGPB	1975
<b>VIOSAT</b>	Mlle	Adm Civ	DASM, DGSS (1946)	1945, 1946, 1947, 1948, 1949, 1950, 1952, 1953, 1954, 1955, 1958

<b>VIOT</b>	Monique	Adm Civ	DGTE, DPM (1967), DRI (1975)	1964, 1965, 1966, 1967, 1968, 1969, 1970, 1971, 1972, 1973, 1974, 1975, 1976, 1977, 1978, 1979, 1980, 1981, 1982
<b>VIRVILLE (de)</b>	Michel	contractuel	DE	1987
<b>VIVIES</b>	Jacques	Adm Civ	SEP, DAGPB (1973)	1971, 1972, 1973, 1974, 1975
<b>VLASSENKO</b>	Elisabeth	attachée INSEE	SEP	1971
<b>VO DINH</b>	Serge	DT	DGEFP	2001, 2002
<b>VOEGLIN</b>	Jean	AAC	SES	1990, 1991, 1992
<b>VOISIN</b>	Joëlle	Adm Civ HC	DAS, DGAS(1999), SDFE (2006)	1999, 2000, 2001, 2002, 2003, 2004, 2005, 2006, 2007, 2008, 2009
<b>VOISIN</b>	André	NR	DFP	1982, 1984, 1985, 1986, 1987, 1988, 1989, 1990, 1991, 1992, 1993, 1994, 1995, 1997
<b>VOLKOFF</b>	Serge	adm. INSEE	SES	1983, 1984, 1985, 1986, 1987
<b>VUILLEMIN</b>	Suzanne	contractuelle	DE	1976, 1977, 1978, 1979, 1980
<b>W</b>				
<b>WAGNER</b>	Jean-Jacques	adm. INSEE	SES	1985, 1986, 1987, 1988
<b>WAISBORD</b>	Eric	Adm Civ HC	DAGPB, DRH	2008, 2009, 2010, 2011, 2012
<b>WALLON</b>	Véronique	IAS, Adm Civ HC (détach.1998)	DAGPB	1997, 1998, 1999, 2000, 2001
<b>WALTISPERGER</b>	Dominique	contractuel	DAS	1982
<b>WARGON</b>	Emmanuelle	CRCdC	SG	2011, 2012
<b>WEILL</b>	Laurent	APAC	DGEFP	2009
<b>WELCOMME</b>	Dominique	chargé d'études, directeur AFPA (1998)	DE, DGEFP (1998)	1994, 1995, 1996, 1997, 1998
<b>WELCOMME</b>	Isabelle	contractuelle	DE	1982, 1983
<b>WELLHOFF</b>	M.	chef de service	DGSS	1953, 1954, 1955, 1958, 1959, 1960
<b>WICKERS</b>	Olivier	Adm Civ	DRI, DPM (1992), DGEFP (2003)	1987, 1988, 1989, 1992, 1993, 1994, 2003, 2004, 2005, 2006, 2007, 2008, 2009
<b>WILHELM-RENTLER</b>	Florence	contractuelle	DAGPB, SG (2010)	1996, 1997, 1998, 1999, 2000, 2001 (sous le nom de WILHELM), 2002, 2003, 2004, 2005, 2006, 2007, 2008, 2009, 2010
<b>WORMS</b>	Guy	Adm. INSEE	DFP, DGEFP (1998)	1997, 1998
<b>WORMSER</b>	Frédéric	contractuel	DPM	1992, 1993, 1994, 1995, 1996, 1997, 2002, 2003, 2004, 2005
<b>WURMSER</b>	Marc	médecin	SG	2009
<b>X Y</b>				
<b>YAVCHITZ</b>	Geneviève	contractuelle	DAS	1983
<b>Z</b>				
<b>ZAGO-KOCH</b>	Brigitte	chargée de mission	SDFE	1993, 1994, 1995, 1996, 1997, 1998, 1999, 2000, 2001, 2002

<b>ZALEWSKI</b>	Isabelle	DT	DE	1980, 1981, 1982, 1983, 1984, 1985, 1986, 1987, 1988, 1989
<b>ZALMANSKI</b>	Richard	APAC	DAS, DGAS, DGCS	1986, 1987, 1997, 1998, 1999, 2000, 2001, 2002, 2003, 2004, 2005, 2006, 2007, 2008, 2009, 2010, 2011
<b>ZAMORA</b>	Philippe	Adm. INSEE HC	DARES	2005, 2006, 2007
<b>ZDROJEWSKI</b>	Geneviève	chargée de mission	SDFE	2003, 2004
<b>ZEMSKERIS</b>	Francis	IGAS	DFP	1996, 1997
<b>ZIEGLER</b>	Albert	Adm Civ, Adm Civ HC (1978)	DGTE, DAGPB (1972)	1964, 1965, 1966, 1967, 1970, 1971, 1972, 1973, 1974, 1975, 1976, 1977, 1978, 1979, 1980
<b>ZIMMERMANN</b>	Sylvie	AAC	SDFE	2000, 2001, 2002, 2003, 2004, 2005
<b>ZUCKER</b>	Elizabeth	contractuelle	DPM	1989, 1990, 1991
<b>ZWINGELSTEIN</b>	Julien	Adm Civ	DGTE, DE (1976)	1972, 1973, 1974, 1975, 1976

## Liste des grades

AAC : attaché d'administration centrale  
AACAS : attaché d'administration centrale des affaires sociales  
AAENES : attaché d'administration de l'éducation nationale et de l'enseignement supérieur  
AAP : adjoint administratif principal  
AAS : attaché des affaires sociales  
AAAS : attaché d'administration des affaires sociales  
Adm. Civ : administrateur civil (CE placé après renvoi à « classe exceptionnelle »)  
HC: hors classe  
Adm. ANPE : administrateur de l'ANPE  
Adm. INSEE : administrateur de l'INSEE  
AENESER : administrateur de l'éducation nationale, de l'enseignement supérieur et de la recherche  
AP : attaché principal  
AP INSEE : attaché principal de l'INSEE  
APA : attaché principal d'administration  
APAC : attaché principal d'administration centrale  
APAAS : attaché principal d'administration des affaires sociales  
APAENES : attaché principal d'administration de l'éducation nationale et de l'enseignement supérieur  
APENES : attaché principal de l'éducation nationale et de l'enseignement supérieur  
AS : agent supérieur  
ASS : affaires sanitaires et sociales

CA : conseiller d'administration  
CAA : conseiller aux affaires administratives  
CAAS: conseiller d'administration des affaires sociales  
CAC: conseiller d'administration centrale  
CAE: conseiller des affaires étrangères  
CB : conservateur des bibliothèques  
CE : conseiller d'Etat  
CEDP : chargé d'études documentaire principal  
CMCdC : conseiller maître à la Cour des Comptes  
CRCdC : conseiller référendaire à la Cour des Comptes  
CT : conseiller du travail  
CTLS : conseiller du travail et de la législation sociale  
CSTLS : conseiller supérieur du travail et de la législation sociale

DAASS : directeur adjoint des affaires sanitaires et sociales  
DAT : directeur adjoint du travail  
DDASS : directeur départemental des affaires sanitaires et sociales  
DD DGCCRF : directeur départemental à la Direction générale de la concurrence, de la Consommation et de la Répression des Fraudes  
DDTMO : directeur départemental du travail et de la main d'œuvre  
DH : directeur d'hôpital  
DRCNRS : directeur de recherche au CNRS  
DT : directeur du travail

IAS : inspecteur des affaires sociales  
IASS : inspecteur de l'action sanitaire et sociale  
ICA : ingénieur en chef de l'armement  
ICM : ingénieur en chef des mines  
ICT : ingénieur en chef des télécommunications

ICTr: inspecteur central du Trésor  
IDTP : ingénieur divisionnaire des travaux publics  
IESP : ingénieur d'études sanitaire principal  
IFP : inspecteur de la formation professionnelle  
IGAS : inspecteur général des affaires sociales  
IGEN : inspecteur général de l'Education nationale  
IGF : inspecteur général des Finances  
IGINSEE : inspecteur général de l'INSEE  
IGM : ingénieur général des Mines  
IGPC : ingénieur général des Ponts et Chaussées  
IGPT : inspecteur général des postes et télécommunications  
IGSS : inspecteur général de la Sécurité sociale  
IGT : inspecteur général du travail  
IHT : ingénieur de haute technicité  
IPASS : inspecteur principal des affaires sanitaires et sociales  
IPC : ingénieur des Ponts et Chaussées  
IPFP: inspecteur principal de la formation professionnelle  
IPI : inspecteur principal des impôts  
IT : ingénieur télécom  
ITr : inspecteur du travail

MR: maître des requêtes (au Conseil d'Etat)

NR: Non renseigné, divers et non déterminé

RP: receveur principal

RPF: receveur-payeur des Finances

SA: secrétaire administratif

CS : classe supérieure

CE : classe exceptionnelle

TA et CAA: Tribunaux administratifs et cours administratives d'appel



## Liste des abréviations utilisées

AC : Administration centrale

ACEMO : Activité, conditions d'emploi de la main d'œuvre

AFPA : Association pour la formation professionnelle des adultes

ANPE : Agence nationale pour l'emploi

ARS : Agence régionale de santé

AS : Action sociale

BDC : Bureau des cabinets

BIP : Bureau de l'information et de la presse

BIT : Bureau international du travail

BRHAG : Bureau des ressources humaines et des affaires générales

CAF : Caisse d'allocations familiale

CEREQ : Centre d'études et de recherches sur les qualifications

CIH : Comité interministériel du handicap

CHATEFP : Comité d'histoire des administrations chargées du travail, de l'emploi et de la formation professionnelle

CNSS : Caisse nationale de Sécurité sociale

COMI PLANIFI LOLF : Comité de planification stratégique pour la mise en œuvre de la loi organique n°2001-692 du 1<sup>er</sup> août 2001 relative aux lois de finances.

CPSS : Caisse primaire de Sécurité sociale

CRAV : Caisse régionale d'assurance vieillesse

CRSS : Caisse régionale de Sécurité sociale

DIF : Délégation interministérielle à la famille

DILTI : Délégation interministérielle à la lutte contre le travail illégal

DIPH : Délégation interministérielle aux personnes handicapées

DRSS : Direction régionale de Sécurité sociale

ERET : Echelon régional du travail et de l'emploi

FDES : Fonds de développement économique et social

FISE : Fonds d'insertion des jeunes dans le secteur de l'emploi

FPA : Formation professionnelle des adultes

FSE : Fonds social européen

IAA : Industrie agro-alimentaire

IGT : Inspection générale du travail

IGMT : Inspection générale médicale du travail

IGTMO : Inspection générale médicale du travail et de la main d'œuvre

IGSS : Inspection générale de la Sécurité sociale

INED : Institut national d'études démographiques

IT : Inspection du travail

MICAPCOR : Mission centrale d'appui et de coordination des services extérieurs du travail et de l'emploi

MILUTMO : Mission de liaison interministérielle pour la lutte contre le travail clandestin, l'emploi non déclaré et les trafics de main d'œuvre

MO : Main d'œuvre

OCDE : Organisation pour la coopération et le développement économique

OIT : Organisation internationale du travail

OMS : Organisation mondiale de la santé

ONP : Opérateur national de paye

ONU : Organisation des Nations unies

OS : Organisation syndicale

PNUD : Programme des Nations unies pour le développement

PNUE : Programme des Nations unies pour l'environnement

QE-CP : Questions écrites-Courrier des élus

RGPP : Révision générale des politiques publiques

SD : Services déconcentrés

SEASS : Services extérieurs des affaires sanitaires et sociales

SE : Services extérieurs

SETE : Services extérieurs du travail et de l'emploi

SETMO : Services extérieurs du travail et de la main d'œuvre

SID : Système d'information documentaire

SPI : Service de presse et d'information

UE : Union européenne



## Liste des chefs du bureau des cabinets (1945-1965)

### **M. Broquelet**

1945-1946-1947-1948-1949-1950

### **Louis Fayolle**

1952-1953-1954-1955-1956-1957-1958-1959-1960-1961-1962

### **M. Pinton**

1964-1965

*A partir de 1966, les chefs du Bureau des cabinets sont présentés dans la rubrique « Autres structures »*



# Publications du CHATEFP

## OUVRAGES PUBLIES

### *Un siècle de réformes sociales - Une histoire du ministère du travail 1906-2006*

Boris Dänzer-Kantof, Véronique Lefebvre, Félix Torres  
avec le concours de Michel Lucas,  
La Documentation française, Paris, octobre 2006,  
ISBN : 2-11-006264-9.

\*\*\*

### *1906-2006 centenaire du ministère du travail.*

Catalogue de l'exposition présentée pour la célébration du centenaire du ministère du travail le  
25 octobre 2006 au Carrousel du Louvre.  
Réalisée par Pierre Bonnerue, Gilles Puech et  
Olivier Schimmenti du collectif ENTRE VOUS

\*\*\*

### *Une histoire du ministère du travail*

Plaquette réalisée en 2008 à l'occasion de la  
Présidence française de l'Union européenne. par Pierre Bonnerue, Gilles Puech et  
Olivier Schimmenti du collectif ENTRE VOUS

\*\*\*

### *Inspecteurs et inspection du travail sous la III<sup>e</sup> et la IV<sup>e</sup> République*

sous la direction de Jean-Louis Robert,  
La Documentation française, Paris, mars 1998.

\*\*\*

### *Passer les cols, franchir les Alpes :*

#### *les « Campagnes » d'un bâtisseur de routes sous le 1<sup>er</sup> Empire*

Mémoires de Grégoire Anselme Perrin publiées sous le parrainage du Comité d'histoire de  
l'équipement, des transports et du logement, du Comité d'histoire des administrations  
chargées du travail, de l'emploi et de la formation professionnelle et du Conseil  
d'architecture, d'urbanisme et de l'environnement de la Savoie.  
« La fontaine de Siloé » 73801 Montmelian-juin 2002.

\*\*\*

**Aux Presses Universitaires de Rennes :**  
**Collection " Pour une histoire du Travail" :**

***Quarante ans Place Fontenoy,***  
par Pierre Fournier, inspecteur général honoraire des Affaires sociales (1923-2006),  
octobre 2006, ISBN : 2-7535-0326-5.

\*\*\*\*

***Le ministère du travail et de la sécurité sociale de la Libération au début de la  
V<sup>ème</sup> République***

par Bruno Béthouart, professeur d'histoire contemporaine  
à l'Université du littoral Côte d'Opale.  
octobre 2006, ISBN : 2-7535-0327-3.

\*\*\*

***Les politiques du travail (1906-2006) : acteurs, institutions, réseaux  
(livre issu du colloque scientifique international  
organisé à Paris les 18 et 19 mai 2006)***

sous la direction d'Alain Chatriot, chargé de recherche au CNRS, CRH-AHMOC, Odile Join-  
Lambert, chercheur à l'IRES, Vincent Viet, chargé de mission à la MiRE, DREES, membres de la  
commission scientifique du CHATEFP.  
2007, ISBN : 978-2-7535-0392-2.

\*\*\*

***L'Office du travail 1891-1914.  
La République et la réforme sociale  
par Isabelle Lespinet-Moret,***

maître de conférences en histoire (université Paris X),  
membre de la commission scientifique du CHATEFP  
2007, ISBN : 978-2-7535-0445-5.

\*\*\*

***Cultures du risque au travail et pratiques de prévention  
La France au regard des pays voisins***

Sous la direction de Catherine Omnès, membre de la commission scientifique  
et Laure Pitti  
2009, ISBN : 978 2 7535 0813 2

\*\*\*

***Rationaliser le travail, organiser la production.  
Le Bureau international du travail  
et la modernisation économique durant l'entre-deux-guerres***

par Thomas Cayet  
2010, ISBN 978 2 7535 1158 3

\*\*\*



**La Responsabilité sociale de l'entreprise en Alsace  
et en Lorraine du XIX<sup>e</sup> au XIX<sup>e</sup> siècle**  
sous la direction de Jeanne-Marie Tuffery-Andrieu  
membre de la commission scientifique du CHATEFP  
2011, ISBN 978 2 7535 1267 2

\*\*\*

**L'Organisation internationale du travail  
Origine-développement-avenir**  
Sous la direction de Isabelle Lespinet-Moret et Vincent Viet  
membres de la commission scientifique  
2011, ISBN 978 2 7535 1286 3

\*\*\*

**La santé au travail entre savoirs et pouvoirs  
(XIX<sup>e</sup> et XX<sup>e</sup> siècles)**  
sous la direction de Anne-Sophie Bruno, Éric Geerkens,  
Nicolas Hatzfeld (membre de la commission scientifique)  
et Catherine Omnès (membre de la commission scientifique)  
2011, ISBN 978 2 7535 1350 1

\*\*\*

**La codification du travail sous la III<sup>e</sup> République  
Élaborations doctrinales, techniques juridiques et réalités sociales**  
Sous la direction de Alain Chatriot, Francis Hordern (†)  
et Jeanne-Marie Tuffery-Andrieu  
membres de la commission scientifique  
2011, ISBN 978 2 7535 1715 8

\*\*\*

## **PÉRIODIQUES**

**«Études et documents pour servir à l'histoire de l'administration du travail»**

**Cahier n°1**

**octobre 1998**

Évolution et organisation de l'administration centrale du ministère : 1887 - 1940 :

- gestation difficile d'un ministère attendu ;
- évolution des structures du ministère du travail ;
- le budget ;
- les personnels d'administration centrale et leur recrutement ;
- l'appareil statistique du ministère du travail (1887-1940) ;

- dénominations successives des départements chargés du travail et tableau chronologique des ministres.

### **Cahier n°2-3**

avril 2000

- La D.R.T. a cent ans ;
  - histoire des textes concernant le placement ;
  - évolution des textes concernant les conventions collectives ;
    - les origines du décret du 8 janvier 1965 ;
  - l'hygiène et la sécurité en Alsace-Lorraine, l'exemple du bâtiment ;
- l'inspection du travail et les débuts de la prévention des risques spécifiques ;
  - structure de l'administration du travail depuis 1939.

### **Cahier n° 4**

septembre 2000

- La journée des huit heures ;
  - la formation professionnelle dans le code du travail ;
- politique active de l'emploi et rénovation des services, années 60 ;
  - du code civil au droit spécifique ;
- droit des accidents du travail et règlement d'atelier au XIXème.

### **Cahier n° 5**

mai 2001

- les origines du CHSCT ;
- les CHS des années 50 et 60 ;
  - la naissance mouvementée du repos hebdomadaire;
- conditions de travail et mouvement ouvrier (1836-1918) ;
  - les circulaires Millerand de 1900 ;
- rapports des préfets de Vichy relatifs aux questions du travail.

### **Cahier n° 6**

janvier 2003

- rapports des préfets de Vichy relatifs aux questions du travail, emploi et formation professionnelle ;
- point de vue des inspecteurs du travail parisiens sur la main-d'œuvre étrangère à la veille de la Grande guerre.

### **Cahier n°7**

mars 2007

- pour un nouveau regard sur le ministère du travail
- l'entrée de la direction du travail dans les relations internationales à travers la naissance du droit international du travail
  - les statistiques de l'office du travail à la fin du 19<sup>ème</sup> siècle
- Intervention d'Alexandre Millerand au congrès international pour la protection des travailleurs du 25 juillet 1900
- Lois ouvrières au point de vue de l'intervention de l'État
- intervention d'Emile Cheysson le 25 février 1894
- Biographie de Louis - René Villermé

**Cahier n°8 - Numéro spécial**

mars 2007

les résultats affichés par l'inspection du travail sous la III<sup>e</sup> République de 1893 à 1937

**Cahier n°9 - spécial centenaire**

avril 2008

- La création du ministère du travail et de la prévoyance sociale à travers les débats et les textes
  - le centenaire en administration centrale
  - le centenaire dans les services déconcentrés
  - le ministère du travail et les partenaires sociaux
- la contribution d'Albert Métin au droit du travail et à la législation sociale

**Cahier n°10**

novembre 2008

L'émergence des statistiques du travail entre 1891 et 1967  
ou la construction d'une réalité économique, politique et sociale

**Cahier n°11**

Septembre 2009

Journée nationale du Centenaire de l'inspection du travail  
19 janvier 1993

**Cahier n°12**

Avril 2010

La direction générale du travail, de la législation ouvrière  
et des assurances sociales  
au commissariat général d'Alsace-Lorraine :  
laboratoire du droit social  
(1919-1925)  
Colloque du 11 décembre 2009.

**Cahier n°13**

Décembre 2010

Hommage à Claude Chetcuti

**Cahier n°14**

Mai 2011

Les mondes du travail de 1800 à nos jours

**Cahier n°15-16**

Décembre 2012

L'organisation des services centraux  
du ministère du Travail de 1945 à 2012  
Tome I 1945-1989  
Tome II 1990-2012

**Suppléments :**

Décembre 1999

- 1892 - 1913, l'inspection du travail française et le travail des enfants.

Janvier 2000

- Les politiques du travail et de l'emploi de Vichy.

Mars 2000

- Biographies des ministres chargés du travail de 1891 à 1988.

Avril 2001

- Les enfants et les jeunes au travail.

**AUTRES DOCUMENTS HORS SERIE :**

- **Sommaires des bulletins de l'inspection du travail de 1893 à 1940 ;**
- **index alphabétiques annuels des matières des bulletins de l'office du travail ;  
(1894 à 1912) ;**
- **annuaire du ministère du travail, année 1933.**

**La prévention s'affiche. 100 ans pour convaincre  
1906-2006**

Catalogue de l'exposition organisée dans le cadre  
du colloque scientifique international

"Élaborations et mise en œuvre des politiques du travail :  
le ministère du travail et la société française au XXème siècle"  
Paris les 18 et 19 mai 2006.

**Vidéothèque**

**Centenaire du ministère du travail**

25 octobre 2006

Carrousel du Louvre

Coffret de 4 DVD

La documentation Française 2007

ISBN : 978-2-11-006619-0



**Président :**

**Michel LUCAS**

Inspecteur général des affaires sociales honoraire

Cheikh Lo

Secrétaire général

tél : 01 44 38 35 39 - courriel : [cheikh.lo@travail.gouv.fr](mailto:cheikh.lo@travail.gouv.fr)

Nicole Lejeune

Chargée de mission

tél : 01 44 38 35 40 courriel : [nicole.lejeune@travail.gouv.fr](mailto:nicole.lejeune@travail.gouv.fr)

Secrétaire

Christophe Bizet

tél : 01 44 38 35 48

[comite.histoire@travail.gouv.fr](mailto:comite.histoire@travail.gouv.fr)

**Internet – intranet**

**Rubriques en ligne sur les sites  
du ministère du travail, des relations sociales et de la solidarité :**

**C.H.A.T.E.F.P. :**

*internet :* <http://www.travail-solidarite.gouv.fr/ministere/comite-histoire/>

*intranet :* <http://mintranet2.travail.gouv.fr/rubrique5442.html>

**Les cahiers du Chatefp**

(anciennement "*Etudes et documents pour servir à l'histoire de l'administration du travail*")

**sont publiés par**

le Comité d'histoire des administrations

chargées du travail, de l'emploi

et de la formation professionnelle

39-43 quai André-Citroën

75902 Paris cedex 15

téléphone : 01 44 38 35 48

télécopie : 01 44 38 35 14

courriel : [comite.histoire@travail.gouv.fr](mailto:comite.histoire@travail.gouv.fr)

Directeur de publication : Michel LUCAS

ISSN : 1628-2663