MINISTÈRES SOCIAUX
Liberté
Égalité
Fraternité

Secrétariat général

Direction des finances, des achats et des services

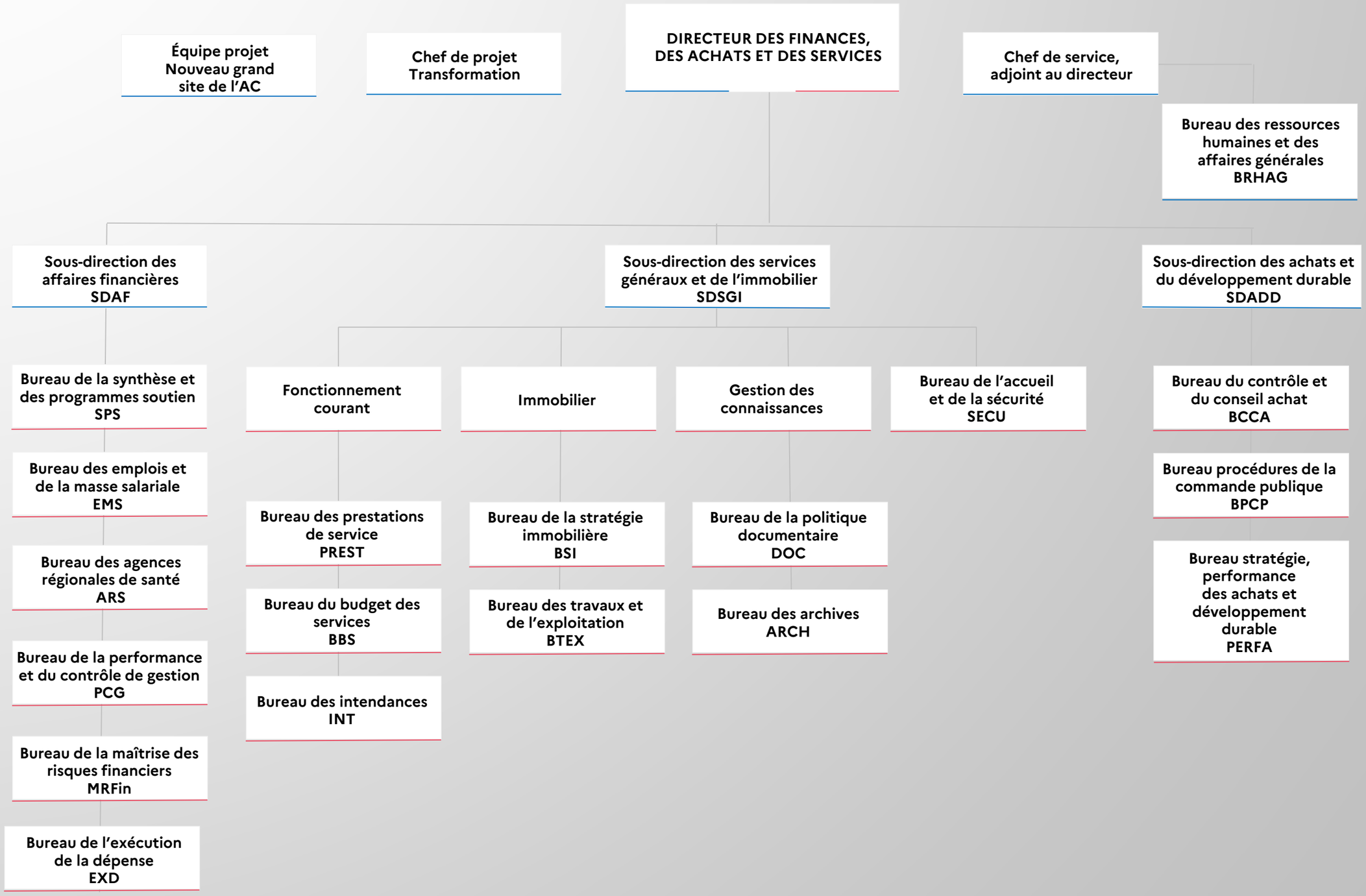

Septembre 2023